APROPERTIES
REAL ESTATE

Calle Serrano 60
28001 Madrid
T. 91 800 54 65
www.aproperties.es

Ventas, Ciudad Lineal

REF. VMN2611001

Piso en venta en La Elipa

Características

Superficie
59 m²

Dormitorios
3

Baños
2

Precio
340.000 €



Vivienda reformada en una de las zonas más tranquilas y bien conectadas del distrito de Ciudad Lineal.

Salón-comedor con cocina integrada, un espacio práctico y bien aprovechado, tres dormitorios y dos baños, uno de ellos en suite. No tiene ascensor pero los tramos de escalera son cortos. La zona está rodeada de comercios de proximidad, colegios, centro de salud y el Polideportivo y Parque de La Elipa para pasear o hacer deporte. Muy bien comunicada: Metro línea 2 (La Elipa), varias líneas de autobús EMT y acceso rápido a la M-30 y a la A-2.

Contacta con nosotros,
estaremos encantados de atenderte,
para ofrecerte más detalles e información.

APROPERTIES
REAL ESTATE

Calle Serrano 60
28001 Madrid
T. 91 800 54 65
www.aproperties.es

Ventas, Ciudad Lineal **REF. VMN2611001**









APROPERTIES
REAL ESTATE

Calle Serrano 60
28001 Madrid
T. 91 800 54 65
www.aproperties.es

Ventas, Ciudad Lineal **REF. VMN2611001**





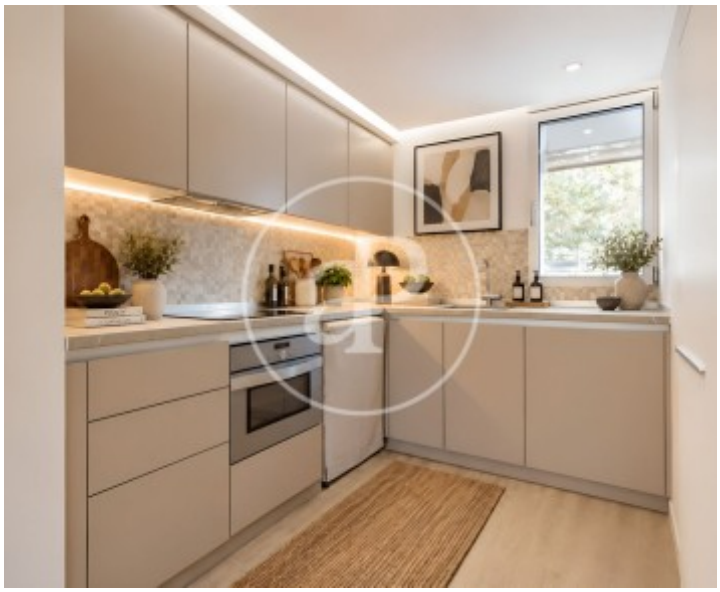



APROPERTIES
REAL ESTATE

Calle Serrano 60
28001 Madrid
T. 91 800 54 65
www.aproperties.es

Ventas, Ciudad Lineal **REF. VMN2611001**









APROPERTIES
REAL ESTATE

Calle Serrano 60
28001 Madrid
T. 91 800 54 65
www.aproperties.es

Ventas, Ciudad Lineal **REF. VMN2611001**







Los datos de cada inmueble no son parte de una oferta o contrato. No debe considerar exactos o factuales las declaraciones hechas por aProperties, verbalmente o por escrito, respecto del inmueble, el estado en que se encuentra o su valor. Las fotografías sólo muestran partes determinadas del inmueble tal y como eran en el momento que se tomaron. Las áreas, dimensiones y las distancias que se proporcionan sólo son aproximadas y deben ser comprobadas por el cliente. Las imágenes generadas por ordenador solo son una indicación de la posible apariencia del inmueble, y pueden cambiar en cualquier momento. La información respecto a un inmueble es susceptible de cambiar en cualquier momento.