

San Francesc, Valencia

REF. AV2011066

Alquiler de apartamento de un dormitorio en Calle Xàtiva

Características

Superficie
78 m²

Dormitorio
1

Baño
1

- ✓ Vistas
- ✓ Calefacción
- ✓ Amueblado
- ✓ AACC
- ✓ Ascensor

Precio
800 €



Fabuloso piso ecléctico de un dormitorio junto a la calle Xàtiva, cerca de la Plaza del Ayuntamiento y la Estación del Norte.

La vivienda situada en una segunda planta de un edificio regio de 1940, consta de 78 m² con una habitación, amplio y luminoso salón-comedor, cocina completamente equipada y un cuarto de baño completo con ducha. Su distribución es muy cómoda encontrándose el dormitorio más apartado del resto de estancias, cocina y cuarto de baño junto a salón que es todo exterior, con amplios ventanales y salida a balcón con vistas a dos monumentos de la arquitectura

nacional. Aire acondicionado frío y calor por splits en el salón y en el dormitorio, electrodomésticos, suelos de parqué, ventanas climait interiores, fachada protegida. La ubicación de la vivienda es inmejorable, en el mismo centro histórico de la ciudad, Estación del Norte y Plaza del Ayuntamiento. Rodeada de los mejores restaurantes, bares y cafeterías, tiendas e inmejorable comunicación por transporte público. Ideal para singles o parejas. No dude en contactar con nosotros, estaremos encantados de...

Contacta con nosotros,
estaremos encantados de atenderte,
para ofrecerte más detalles e información.

San Francisc, Valencia

REF. AV2011066

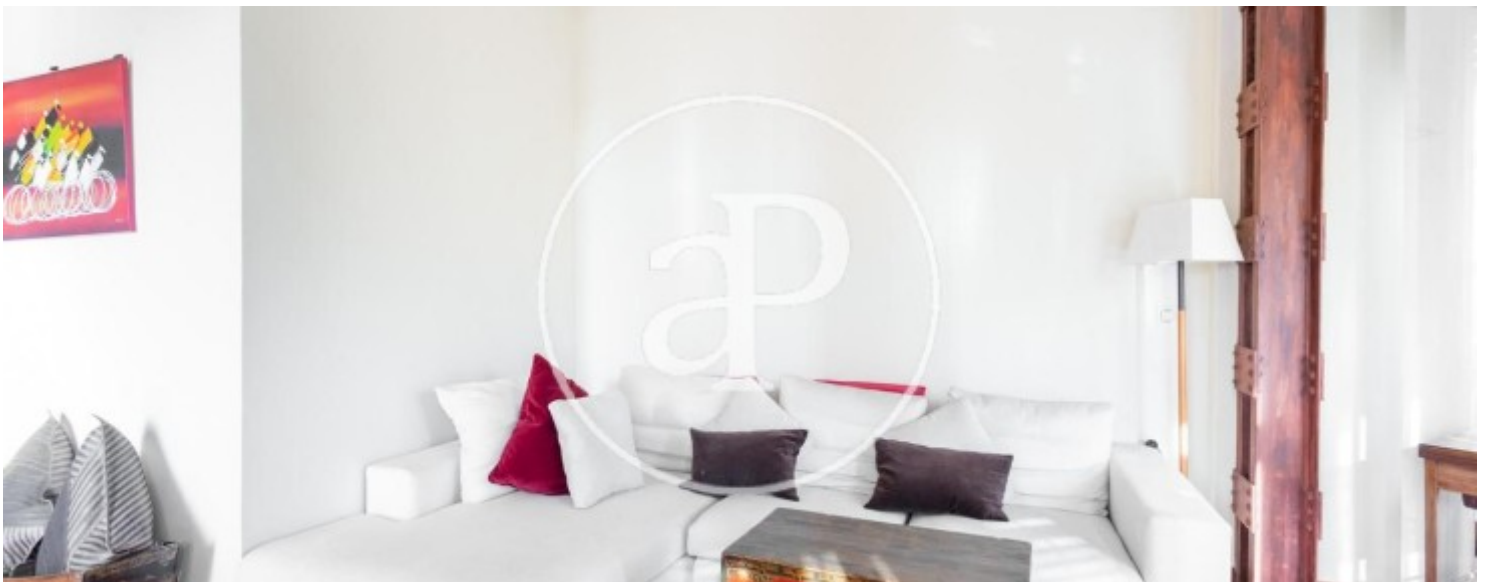
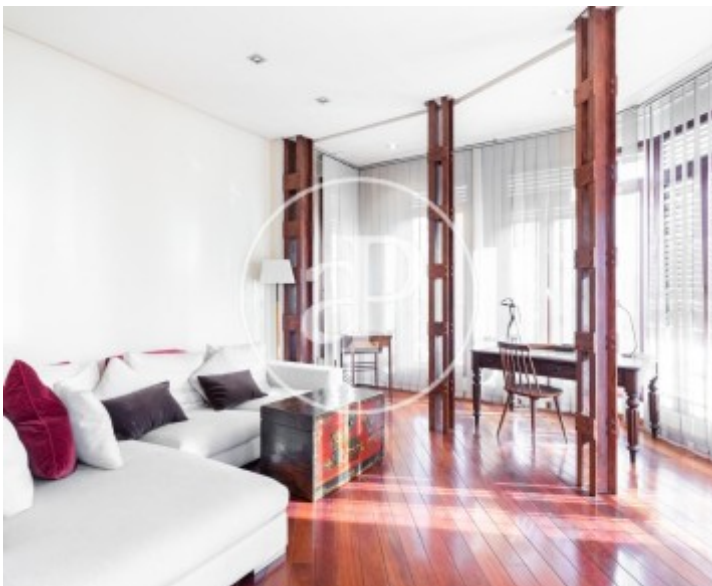

San Francesc, Valencia

REF. AV2011066

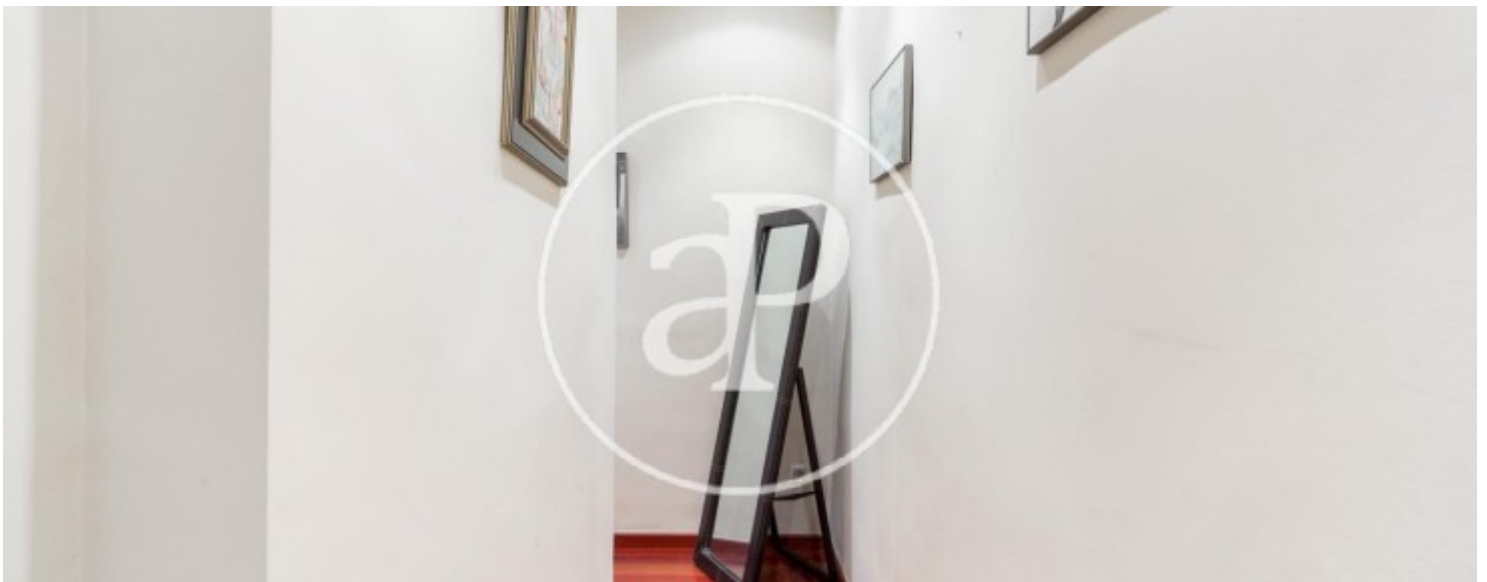
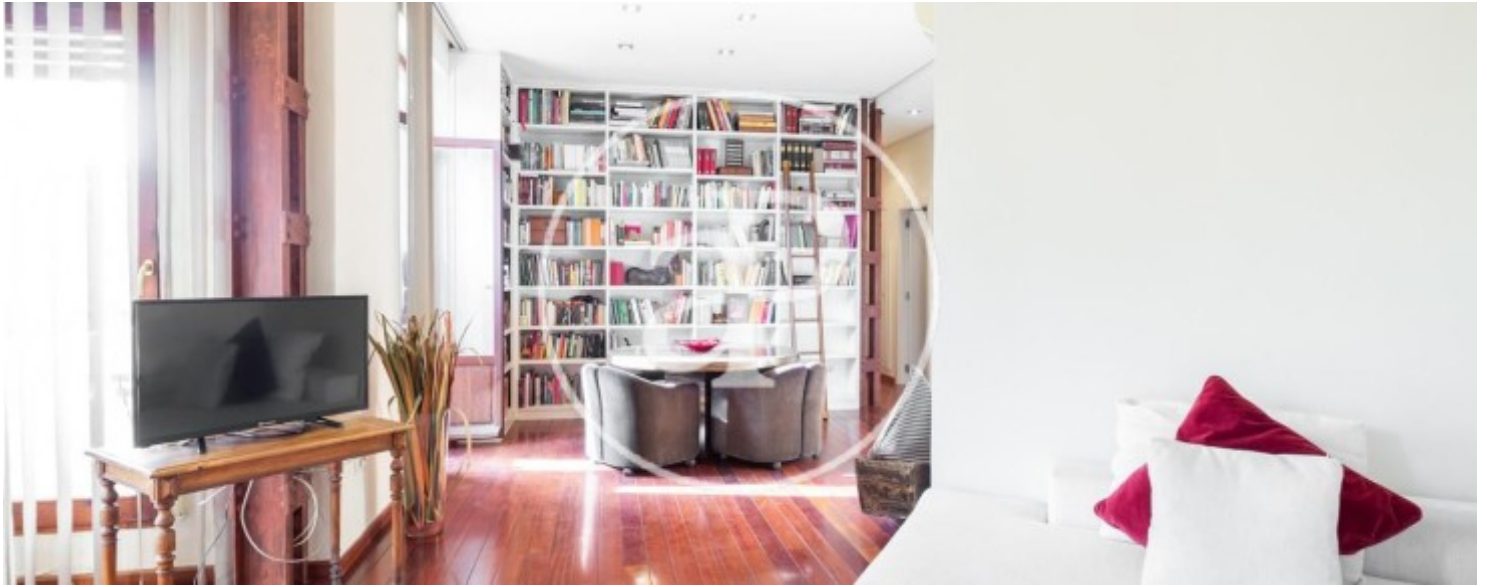

San Francisc, Valencia

REF. AV2011066

