

San Francesc, Valencia

REF. VV2501029

# Vivienda en venta a estrenar en Guillem de Castro

## Características

- ✓ Vistas
- ✓ Calefacción
- ✓ Amueblado
- ✓ AACC
- ✓ Ascensor
- ✓ Tiene parking

Superficie  
**174 m<sup>2</sup>**

Dormitorios  
**4**

Baños  
**3**

Precio  
**835.000 €**



¡Descubre el lujo y la elegancia en esta espectacular vivienda a estrenar, diseñada para quienes buscan lo mejor en comodidad y estilo! Con una generosa superficie de 174 m<sup>2</sup>, esta propiedad cuenta con 4 amplios dormitorios y 3 baños, ofreciendo un refugio privado donde cada detalle ha sido cuidadosamente pensado para brindarte el máximo confort. Ubicada en la codiciada zona de Guillem de Castro, esta vivienda no solo te ofrece un hogar, sino un estilo de vida. La vibrante comunidad que la rodea está repleta de servicios de alta gama, transporte eficiente y áreas recreativas que invitan a disfrutar de momentos inolvidables. Cada rincón de esta propiedad ha sido diseñado con un enfoque en la calidad y el detalle, creando espacios luminosos y

funcionales que se adaptan a tus necesidades. Imagina relajarte en un ambiente sofisticado, donde la modernidad se encuentra con el confort en cada habitación. Además, disfrutarás de vistas despejadas gracias a su orientación este, permitiendo que la luz natural inunde los espacios durante las primeras horas del día. Para mayor comodidad, el amueblamiento está incluido en el precio, lo que significa que podrás mudarte sin preocupaciones y comenzar a disfrutar de tu nuevo hogar desde el primer día. Además, ¡tendrás la...

**Contacta con nosotros,**  
estaremos encantados de atenderte,  
para ofrecerte más detalles e información.

San Francisc, Valencia

REF. VV2501029

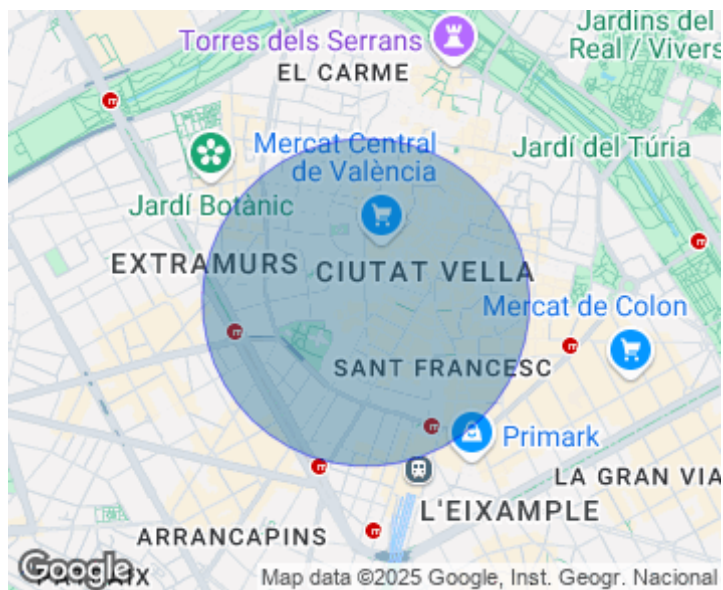

San Francisc, Valencia

REF. VV2501029

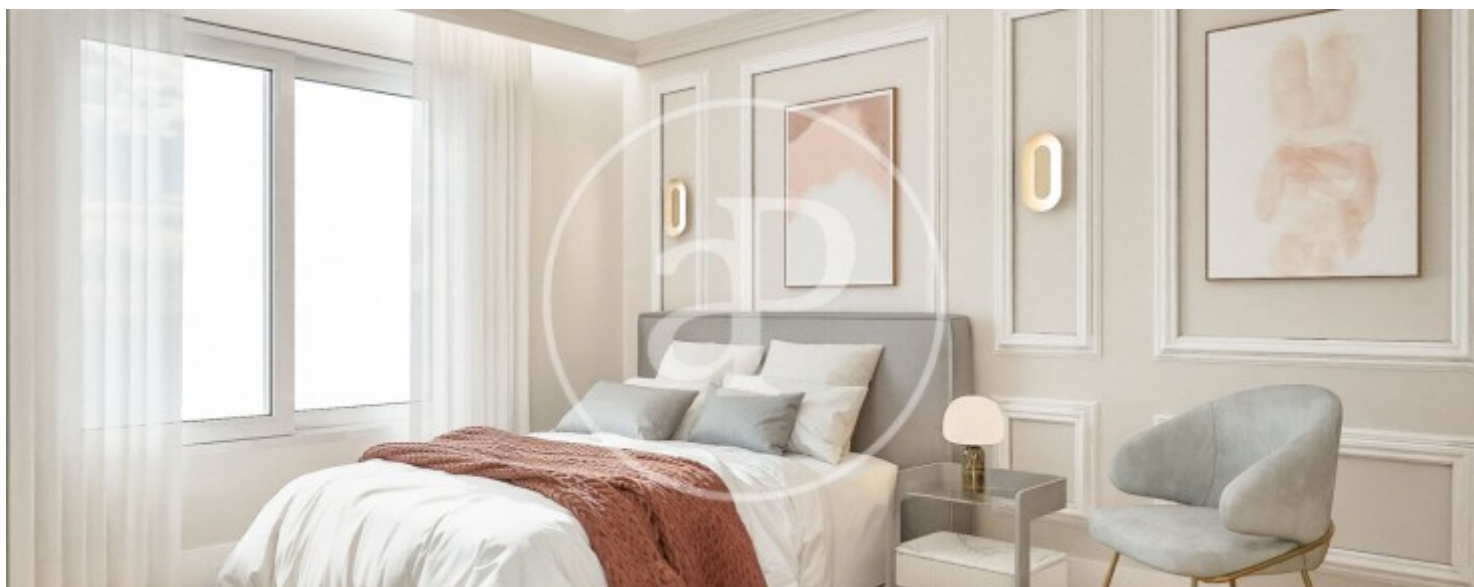
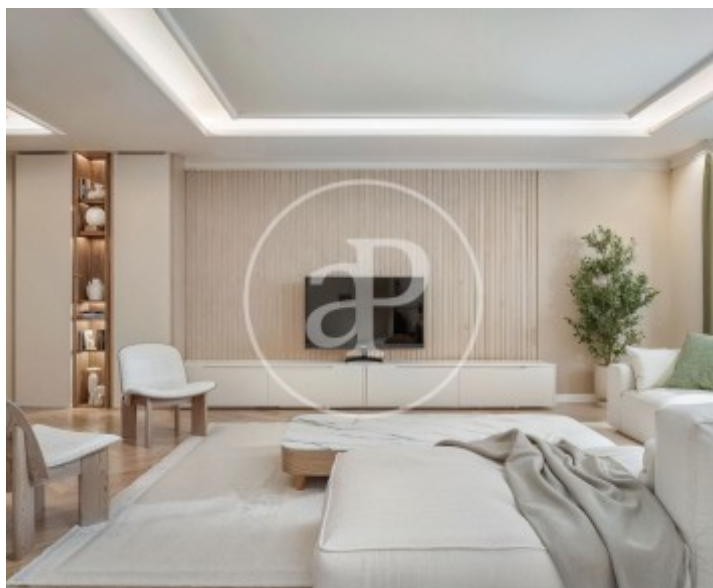
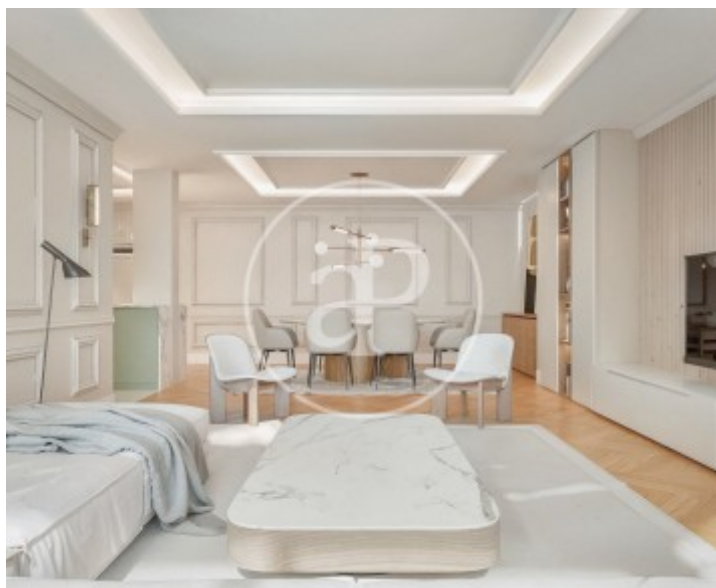

San Francisc, Valencia

REF. VV2501029

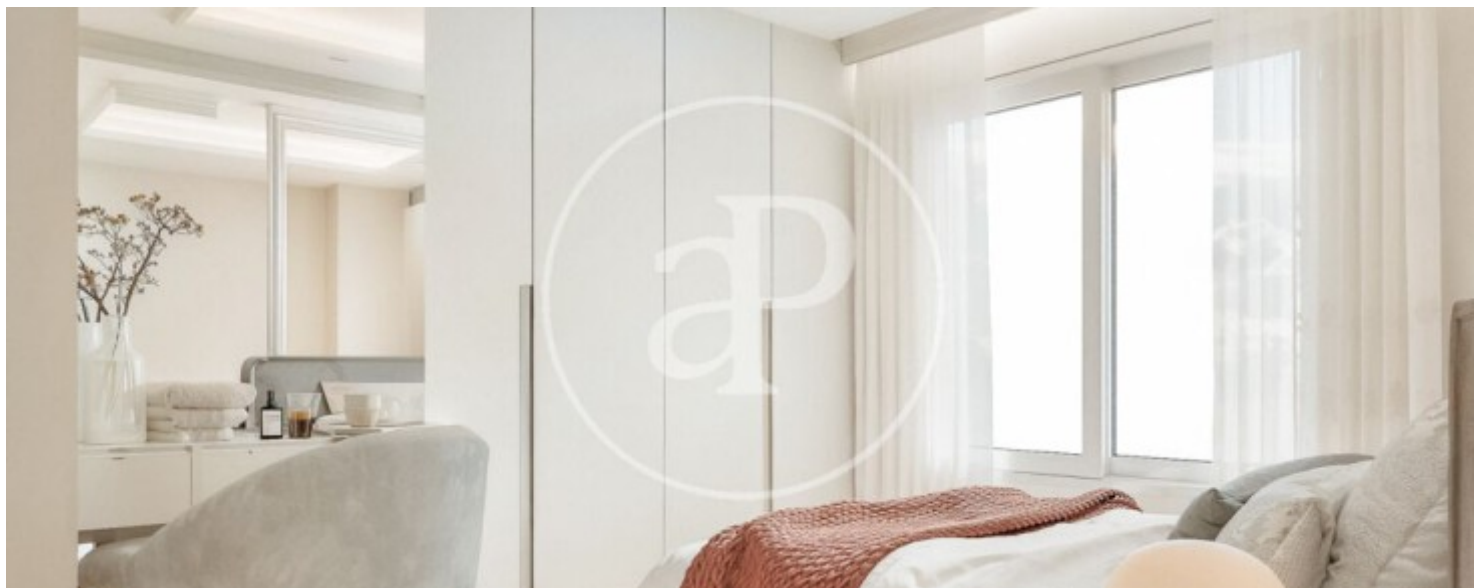

San Francisc, Valencia

REF. VV2501029

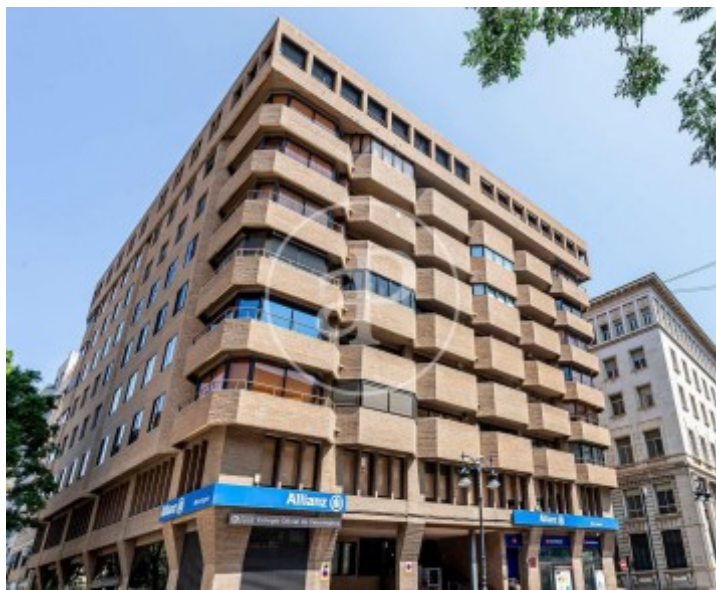

Los datos de cada inmueble no son parte de una oferta o contrato. No debe considerar exactos o factuales las declaraciones hechas por aProperties, verbalmente o por escrito, respecto del inmueble, el estado en que se encuentra o su valor. Las fotografías sólo muestran partes determinadas del inmueble tal y como eran en el momento que se tomaron. Las áreas, dimensiones y las distancias que se proporcionan sólo son aproximadas y deben ser comprobadas por el cliente. Las imágenes generadas por ordenador solo son una indicación de la posible apariencia del inmueble, y pueden cambiar en cualquier momento. La información respecto a un inmueble es susceptible de cambiar en cualquier momento.

Para **más información** o  
para concertar una cita

[apropertiesvalencia@aproperties.es](mailto:apropertiesvalencia@aproperties.es)  
Tel: 96 128 59 65  
[www.aproperties.es](http://www.aproperties.es)