

Ruzafa, Valencia

REF. AV2201023

# Piso en alquiler de un dormitorio en Ruzafa

## Características

Superficie

**62 m<sup>2</sup>**

Dormitorio

**1**

Baño

**1**

- ✓ Calefacción
- ✓ Amueblado
- ✓ AACC

Precio

**850 €**



## Fantástico piso amueblado de 50m<sup>2</sup> con un dormitorio en pleno barrio de Ruzafa.

Situado en la primera planta sin ascensor en edificio de 1910 con zaguán y escalera rehabilitados. El acceso a la vivienda nos sitúa en un salón-comedor exterior con balcón y cocina integrada completamente equipada con nevera, horno, microondas, separa del resto de la estacia por una funcional barra. Tras este área se encuentra el dormitorio, con cama doble y armario empotrado, cuarto de baño completo con ducha y bañera hidromasaje. Desde el cuarto de baño se accede a la terraza interior correctamente equipada para su uso

como zona de lavado o como zona de ocio. Se trata de un piso con techos de vigas y paredes de caravista originales que otorgan a la vivienda de un aire exclusivo a la vez que hogareño. Toda la vivienda tiene suelo porcelánico que imita madera, muebles de alta calidad, armarios empotrados, ventanas de climalit, aire acondicionado frío-calor por splits. Se alquila totalmente amueblado y con cocina totalmente equipada. La ubicación de este piso es inmejorable, junto a Gran Vía Germanías y muy próximo al parque Central. Dispone de todos los...

**Contacta con nosotros,**  
estaremos encantados de atenderte,  
para ofrecerte más detalles e información.

Ruzafa, Valencia

REF. AV2201023



Ruzafa, Valencia

REF. AV2201023

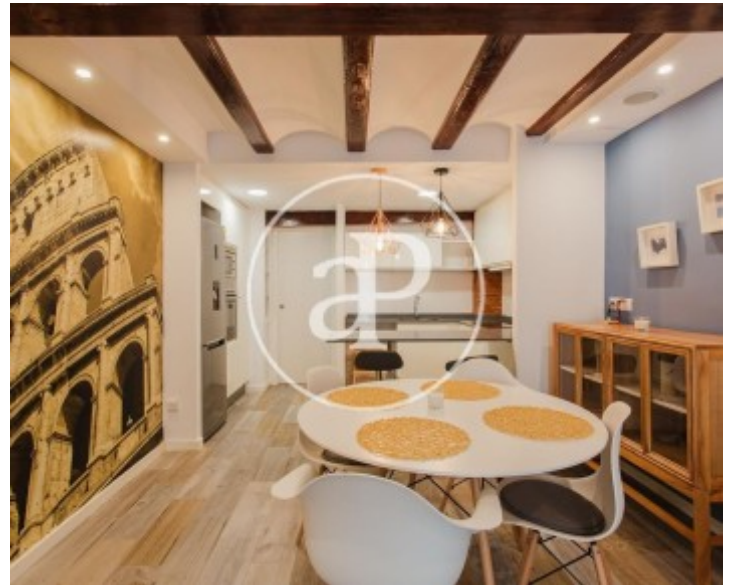

Ruzafa, Valencia

REF. AV2201023

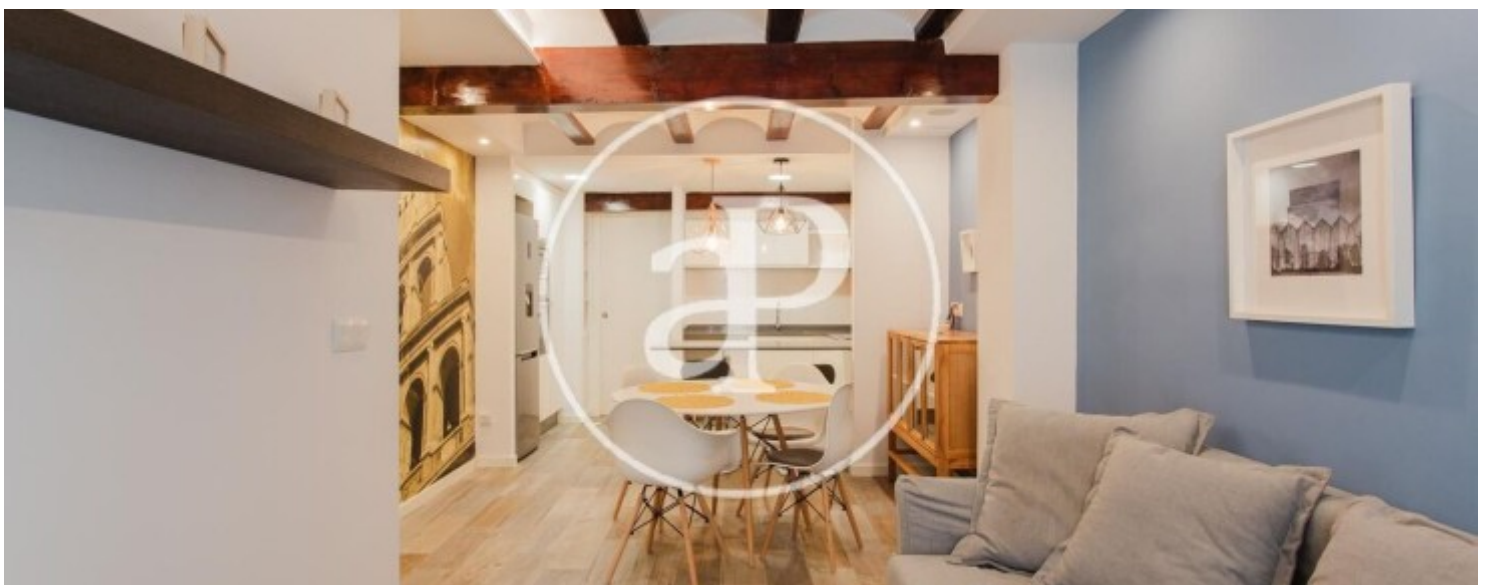

Ruzafa, Valencia

REF. AV2201023

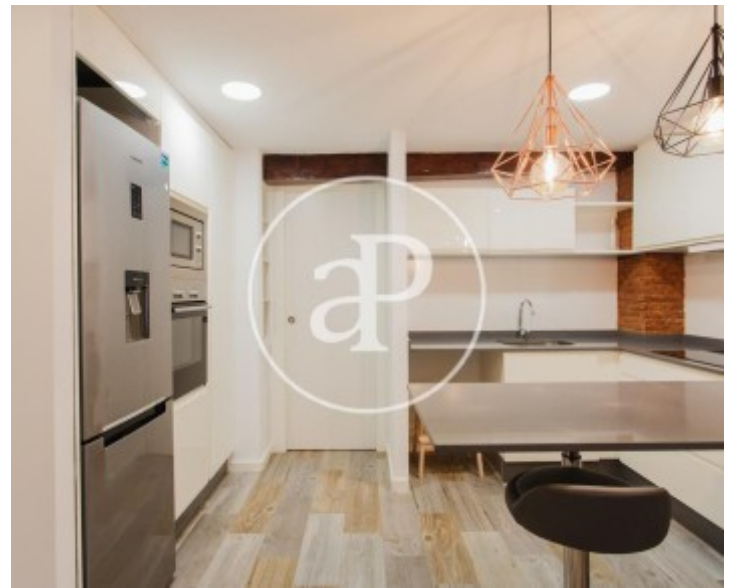

Los datos de cada inmueble no son parte de una oferta o contrato. No debe considerar exactos o factuales las declaraciones hechas por aProperties, verbalmente o por escrito, respecto del inmueble, el estado en que se encuentra o su valor. Las fotografías sólo muestran partes determinadas del inmueble tal y como eran en el momento que se tomaron. Las áreas, dimensiones y las distancias que se proporcionan sólo son aproximadas y deben ser comprobadas por el cliente. Las imágenes generadas por ordenador solo son una indicación de la posible apariencia del inmueble, y pueden cambiar en cualquier momento. La información respecto a un inmueble es susceptible de cambiar en cualquier momento.

Para **más información** o  
para concertar una cita

[apropertiesvalencia@aproperties.es](mailto:apropertiesvalencia@aproperties.es)  
Tel: 96 128 59 65  
[www.aproperties.es](http://www.aproperties.es)