

Patraix, Valencia

REF. VV2409001

# Lote de cuatro lofts en venta en Patraix

## Características

- ✓ Vistas
- ✓ Calefacción
- ✓ Amueblado
- ✓ AACC
- ✓ Ascensor
- ✓ Vigilancia
- ✓ Conserje
- ✓ Tiene parking

Superficie  
**240 m<sup>2</sup>**

Dormitorios  
**4**

Baños  
**4**

Precio  
**550.000 €**



**aProperties tiene el placer de presentar este espectacular lote de cuatro lofts, situados junto al centro comercial Gran Turia, en Patraix.**

Destacan por su amplio espacio abierto y la abundante luz natural que lo inunda, creando un ambiente acogedor y moderno. Con un total de 59.2 m2 distribuidos en dos alturas, ofrece un diseño único y funcional. La planta baja cuenta con 34.3 m2 y el altillo con 24.9 m2. Los lofts prácticamente carecen de tabiques divisorios, lo que te permite personalizarlos a tu gusto con tabiques modulares y crear los ambientes que desees. Además, cuentan con puerta acorazada, aislamiento térmico y

acústico, y climatización frío/calor, garantizando tu confort en cualquier época del año. El suelo de hormigón pulido le confiere una estética minimalista y moderna. Se venden a cuerpo cierto. Los cuatro tienen la misma distribución. Al entrar, te sorprenderá un espectacular espacio que integra la zona de comedor y una cocina americana, perfectamente equipada. El loft también incluye un dormitorio, un baño completo y una amplia zona destinada a lavandería. En el altillo, encontrarás otro...

**Contacta con nosotros,**  
estaremos encantados de atenderte,  
para ofrecerte más detalles e información.

Patraix, Valencia

REF. VV2409001

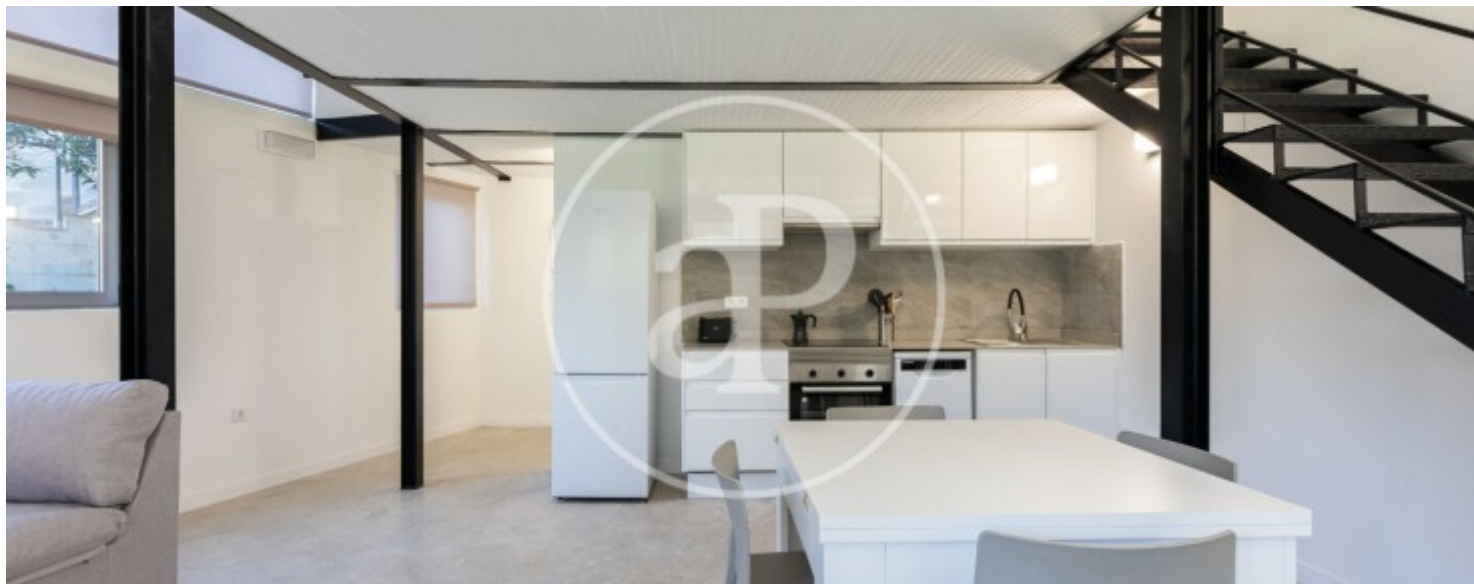



Patraix, Valencia

REF. VV2409001

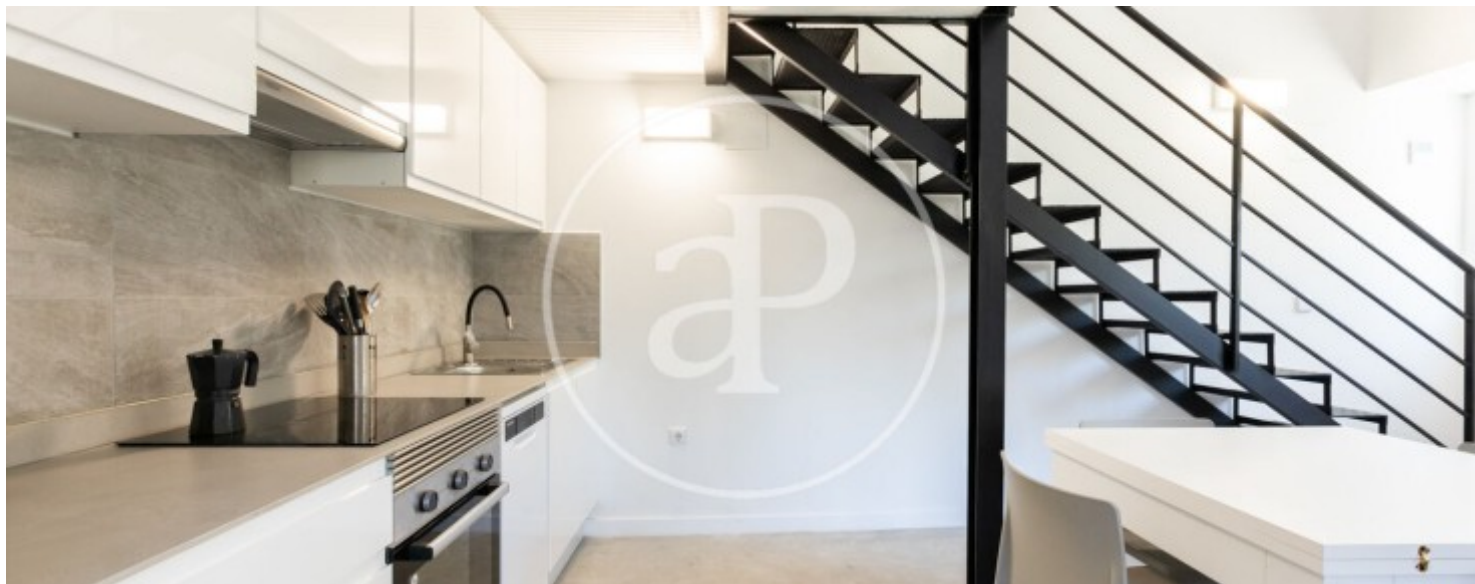
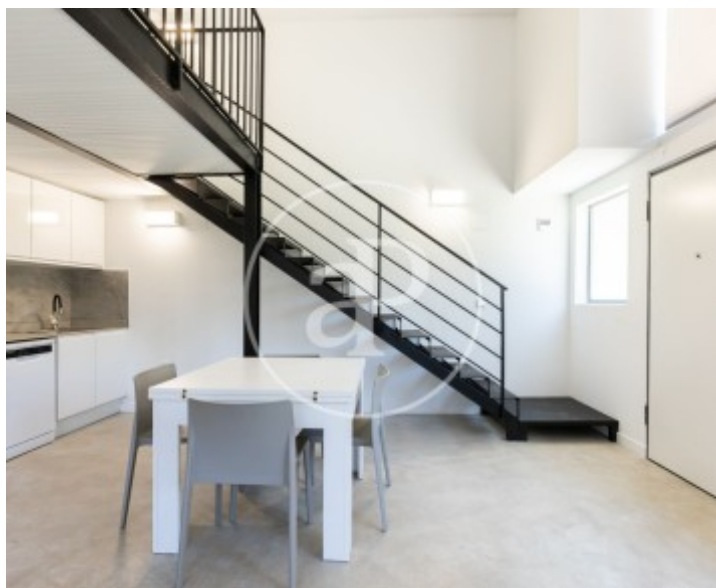
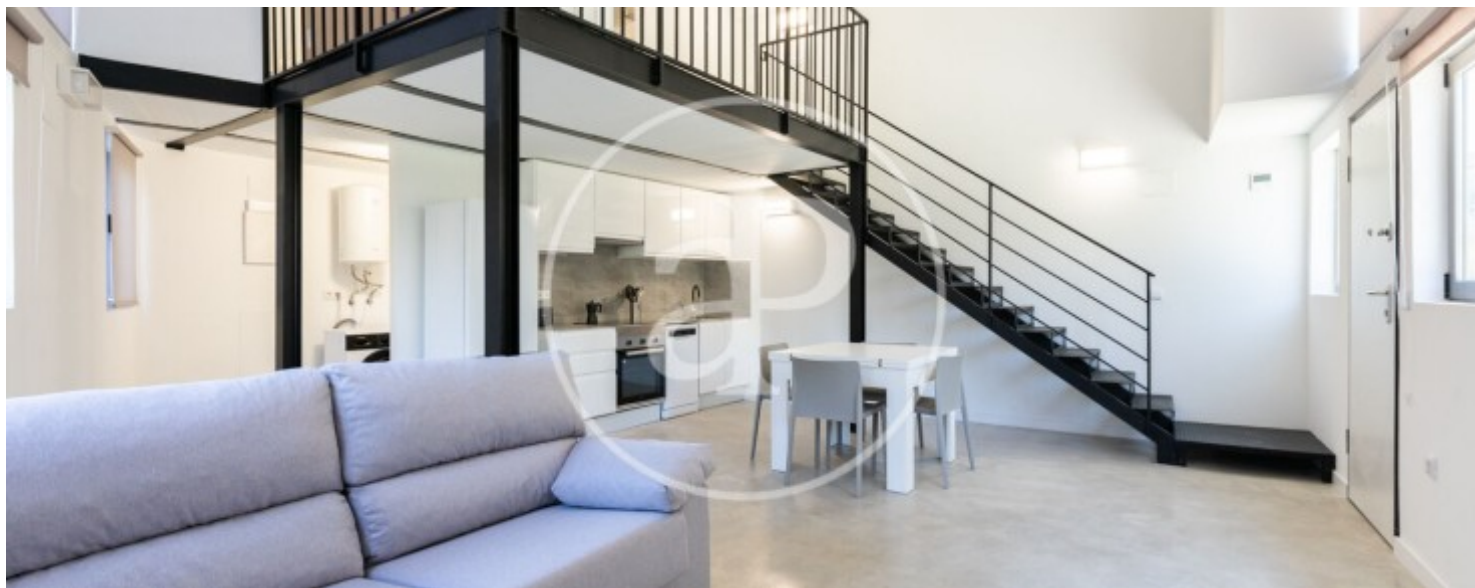

Patraix, Valencia

REF. VV2409001

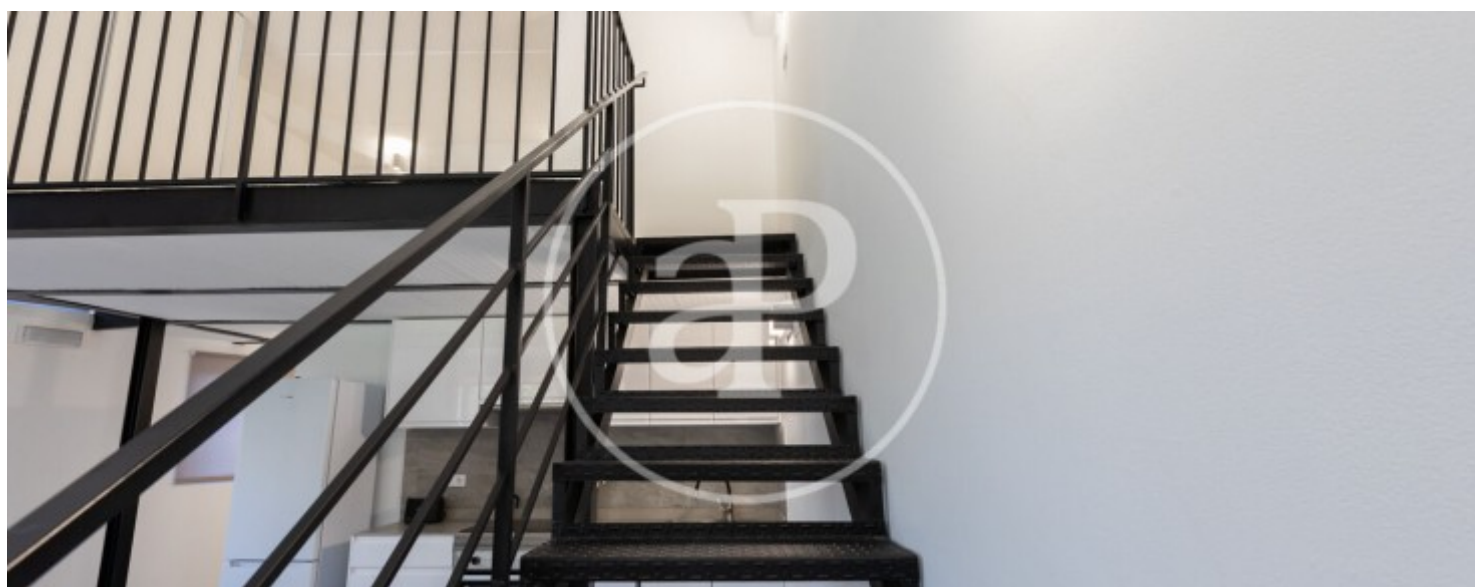
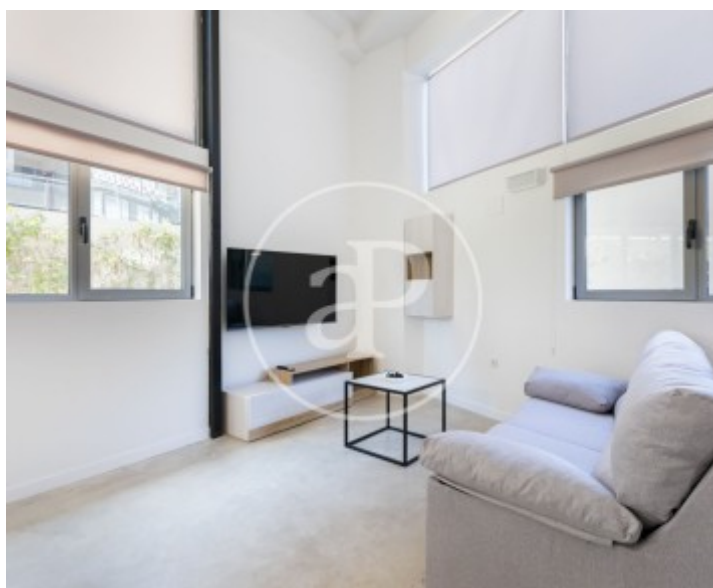
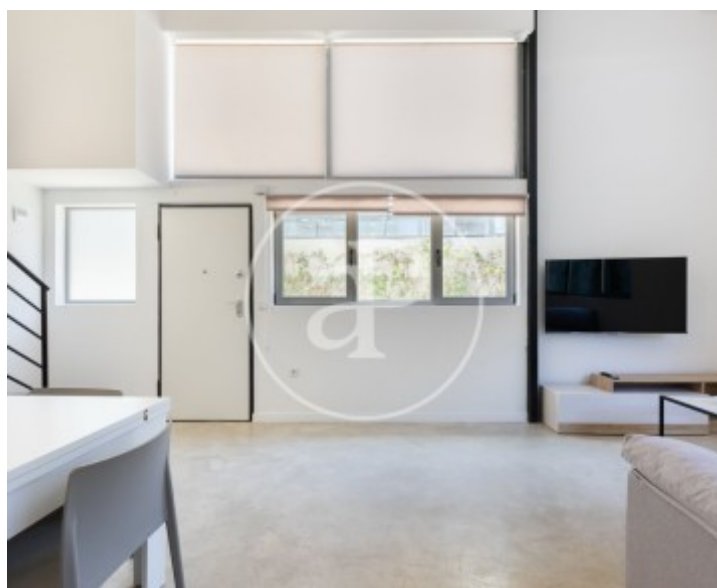



Patraix, Valencia

REF. VV2409001

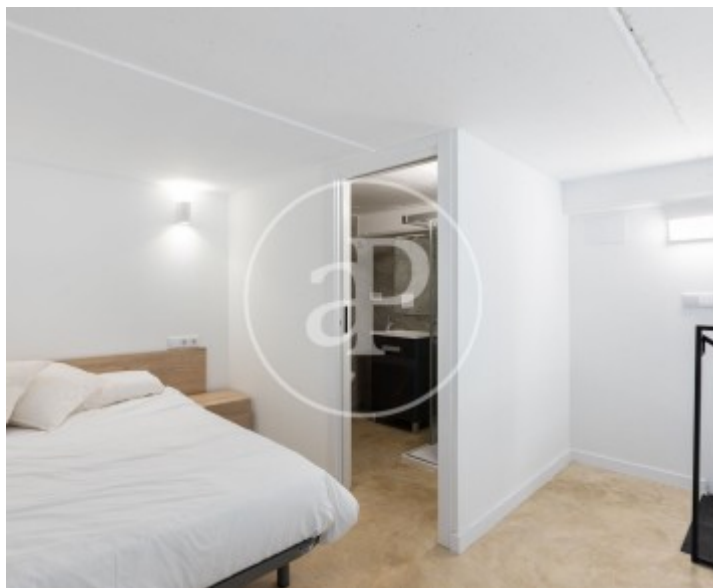

Los datos de cada inmueble no son parte de una oferta o contrato. No debe considerar exactos o factuales las declaraciones hechas por aProperties, verbalmente o por escrito, respecto del inmueble, el estado en que se encuentra o su valor. Las fotografías sólo muestran partes determinadas del inmueble tal y como eran en el momento que se tomaron. Las áreas, dimensiones y las distancias que se proporcionan sólo son aproximadas y deben ser comprobadas por el cliente. Las imágenes generadas por ordenador solo son una indicación de la posible apariencia del inmueble, y pueden cambiar en cualquier momento. La información respecto a un inmueble es susceptible de cambiar en cualquier momento.

Para **más información** o  
para concertar una cita

[apropertiesvalencia@aproperties.es](mailto:apropertiesvalencia@aproperties.es)  
Tel: 96 128 59 65  
[www.aproperties.es](http://www.aproperties.es)