



Patraix, Valencia

REF. VV2601069

# Chalet en venta en el corazón Patraix

## Características

Superficie

**202 m<sup>2</sup>**

Dormitorios

**4**

Baños

**4**

- ✓ Vistas
- ✓ Calefacción
- ✓ AACC
- ✓ Terraza

Precio

**720.000 €**



**Un Chalet ubicado en el corazón de Patraix, en un entorno donde el carácter del barrio se conserva intacto y la vida cotidiana transcurre con serenidad.**

Tenemos una maravillosa casa, diferente, única. Una casa de dos plantas, concebida para quienes valoran el espacio, dónde hay mucha luz y la armonía de un verdadero hogar. Al acceder a la vivienda, un salón amplio y bañado por la luz natural nos da la bienvenida. Sus generosos ventanales aportan una luminosidad constante que realza la sensación de amplitud y confort, creando un espacio idóneo tanto para el descanso

como para la convivencia. La cocina-comedor, elegante y de proporciones generosas, se presenta como el núcleo de la vivienda: un ambiente pensado para compartir, conversar y disfrutar. Desde aquí se accede a una terraza de amplias dimensiones, perfecta para encuentros al aire libre, veladas estivales o momentos de tranquilidad en un entorno íntimo y acogedor. En la planta baja se dispone además de un baño, cuidadosamente integrado, que aporta funcionalidad y comodidad al día a día. La planta superior acoge la...

**Contacta con nosotros,**  
estaremos encantados de atenderte,  
para ofrecerte más detalles e información.

Patraix, Valencia

REF. VV2601069

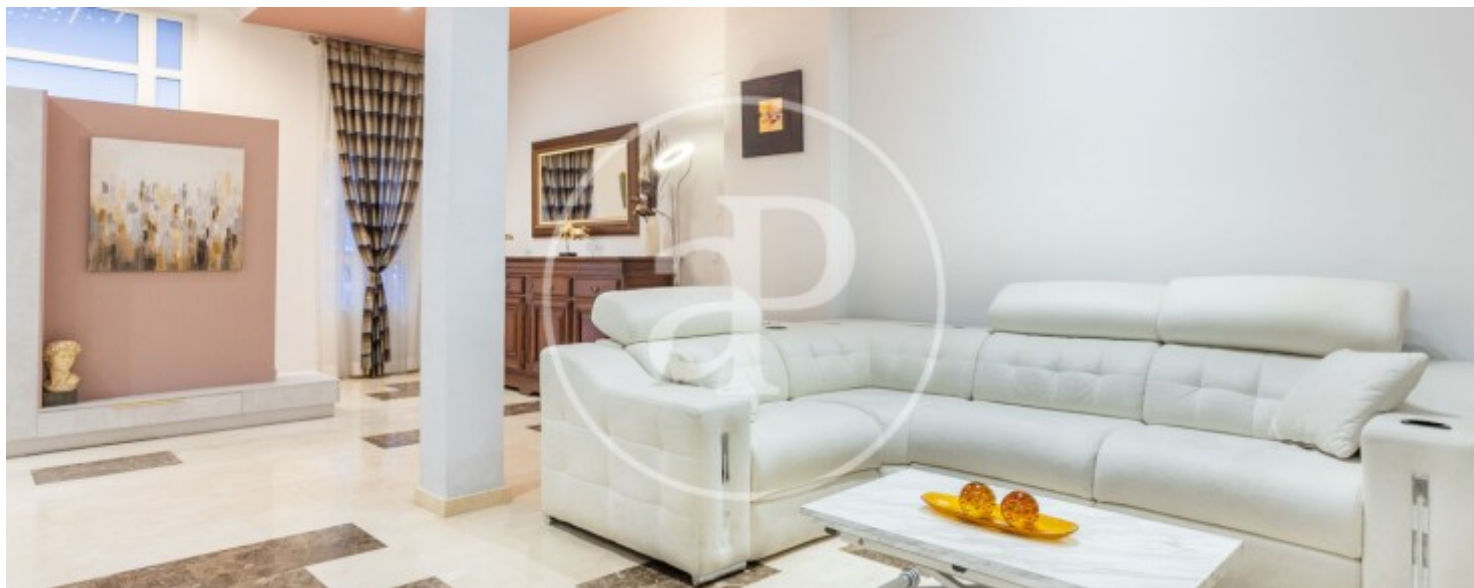



Patraix, Valencia

REF. VV2601069

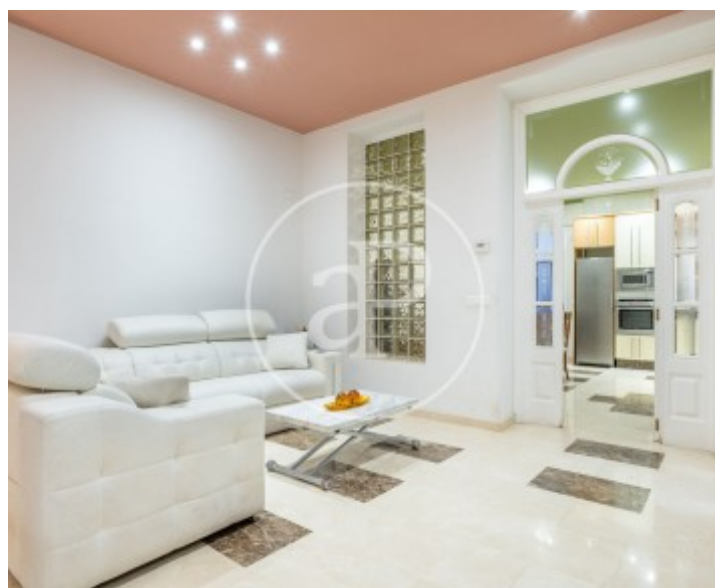

Patraix, Valencia

REF. VV2601069

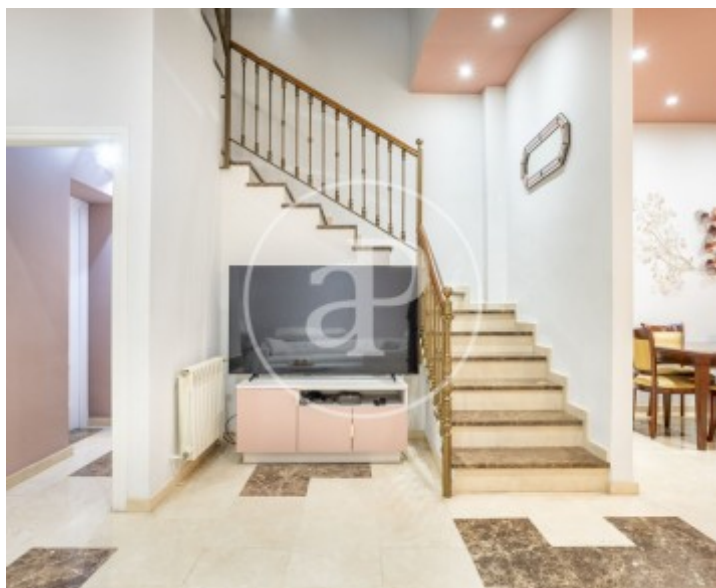
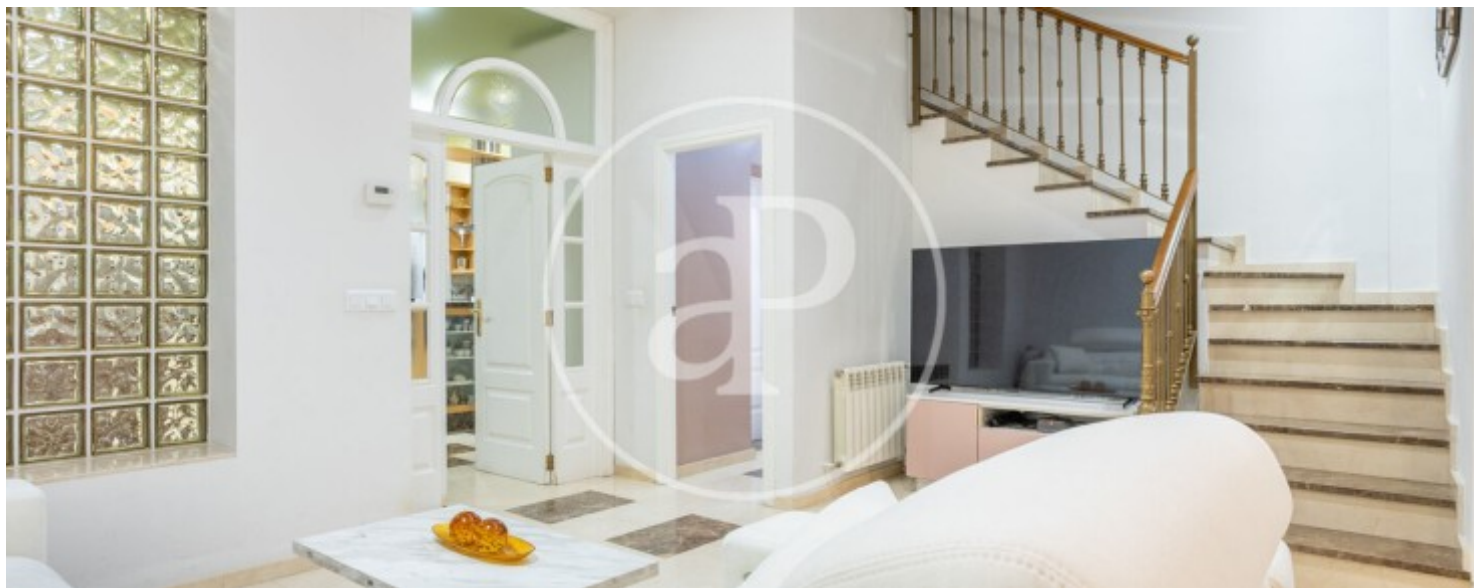



Patraix, Valencia

REF. VV2601069

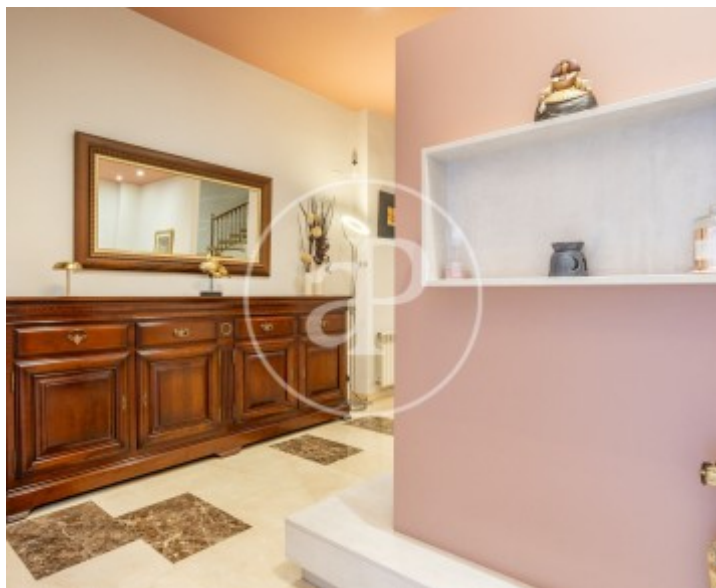
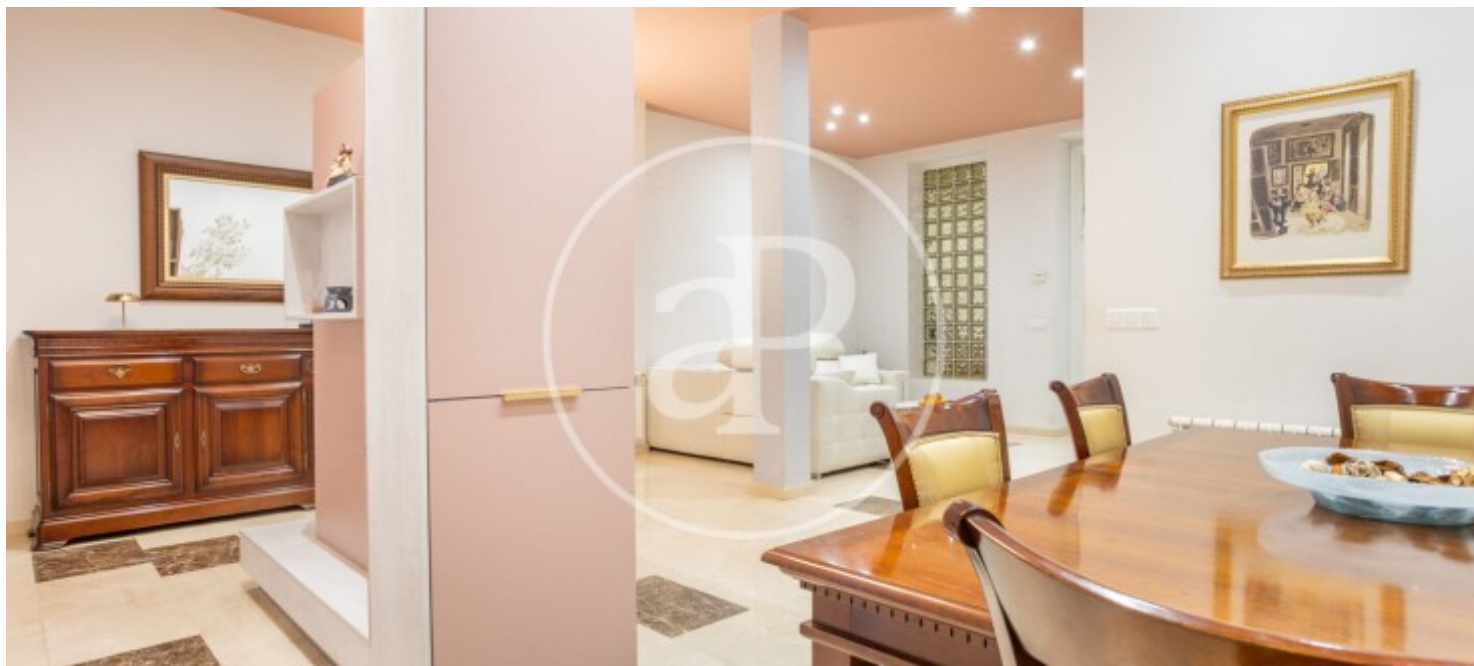

Los datos de cada inmueble no son parte de una oferta o contrato. No debe considerar exactos o factuales las declaraciones hechas por aProperties, verbalmente o por escrito, respecto del inmueble, el estado en que se encuentra o su valor. Las fotografías sólo muestran partes determinadas del inmueble tal y como eran en el momento que se tomaron. Las áreas, dimensiones y las distancias que se proporcionan sólo son aproximadas y deben ser comprobadas por el cliente. Las imágenes generadas por ordenador solo son una indicación de la posible apariencia del inmueble, y pueden cambiar en cualquier momento. La información respecto a un inmueble es susceptible de cambiar en cualquier momento.

Para **más información** o  
para concertar una cita

[apropertiesvalencia@aproperties.es](mailto:apropertiesvalencia@aproperties.es)  
Tel: 96 128 59 65  
[www.aproperties.es](http://www.aproperties.es)