

Monteolivete, Valencia

REF. VV2501026

# Ático a estrenar en Av. Reino de Valencia

## Características

Superficie

**144 m<sup>2</sup>**

Dormitorios

**4**

Baños

**2**

- ✓ Vistas
- ✓ Calefacción
- ✓ Trastero
- ✓ AACC
- ✓ Ascensor

Precio

**690.000 €**



Aproproperties presenta esta magnífica propiedad en una de las zonas más cotizadas de Valencia, con vistas directas a los Jardines del Turia, al Palau de la Música y al entorno ajardinado de la Avenida Reino de Valencia. Este inmueble de reciente reforma está pensado para ofrecer confort, amplitud y luminosidad, destacando sus acabados de alta calidad y su excepcional distribución. El piso cuenta con una superficie de 120 m<sup>2</sup>, distribuidos en un amplio y elegante recibidor que da acceso al salón-comedor de 45 m<sup>2</sup>, perfectamente orientado para disfrutar de la luz natural y las espectaculares vistas. Las grandes ventanas, con carpintería de PVC y cristal Climait, permiten que la vivienda esté siempre inundada de luz, a la vez que

aseguran un excelente aislamiento térmico y acústico. La cocina es un auténtico lujo, equipada con una moderna isla central y electrodomésticos de última generación. Además, dispone de un lavadero anexo, ideal para la comodidad diaria familiar. La zona de descanso se compone de 4 habitaciones: tres de ellas dobles, espaciales y luminosas, ideales para niños o como dormitorios principales; y una habitación en suite con su propio baño completo, ofreciendo privacidad y confort para los adultos de la casa. Además, la...

**Contacta con nosotros,**  
estaremos encantados de atenderte,  
para ofrecerte más detalles e información.

Monteolivete, Valencia

REF. VV2501026

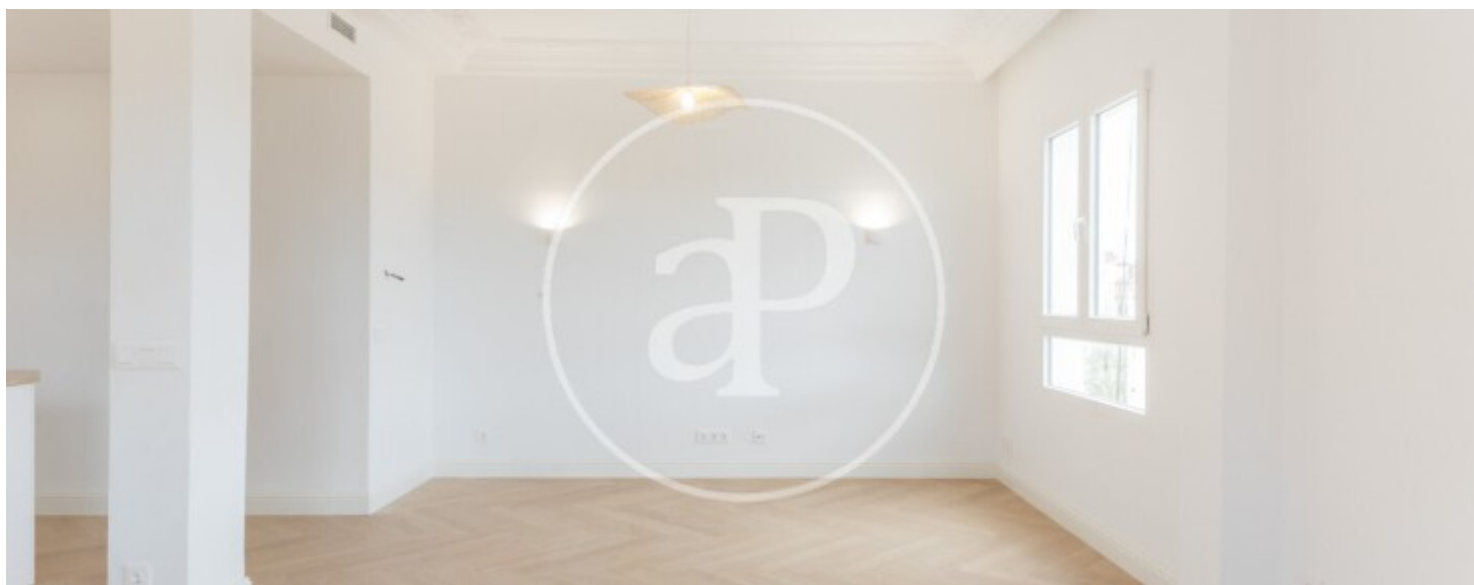
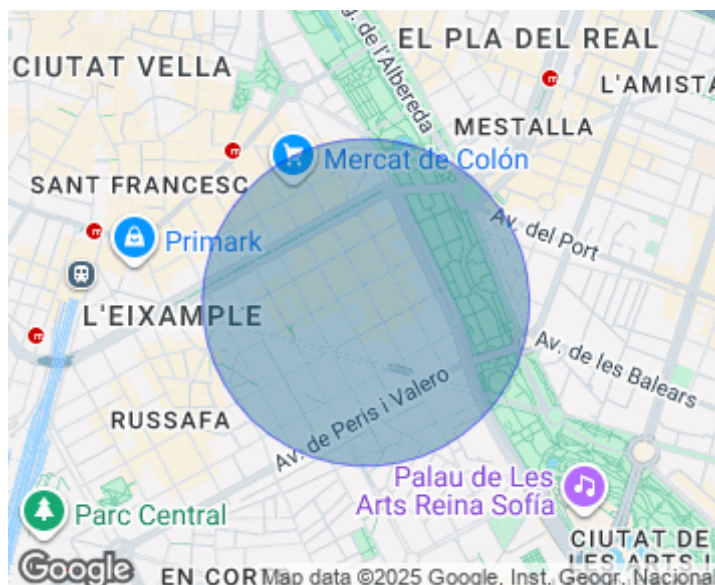

Monteolivete, Valencia

REF. VV2501026

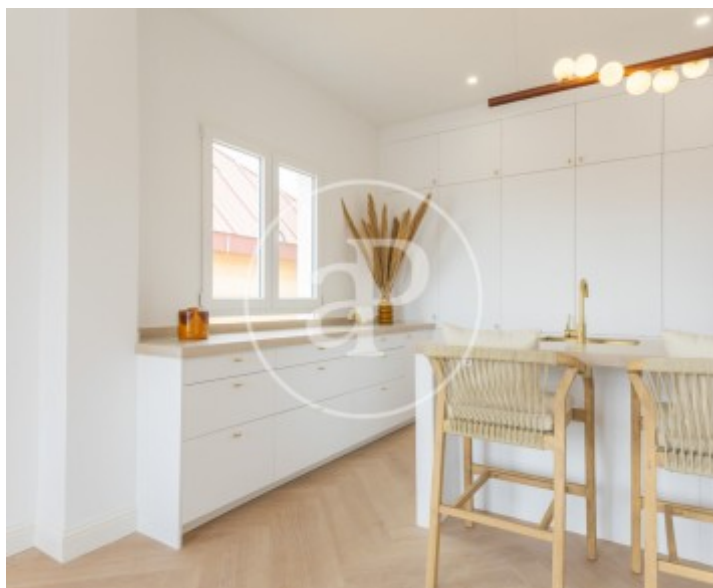
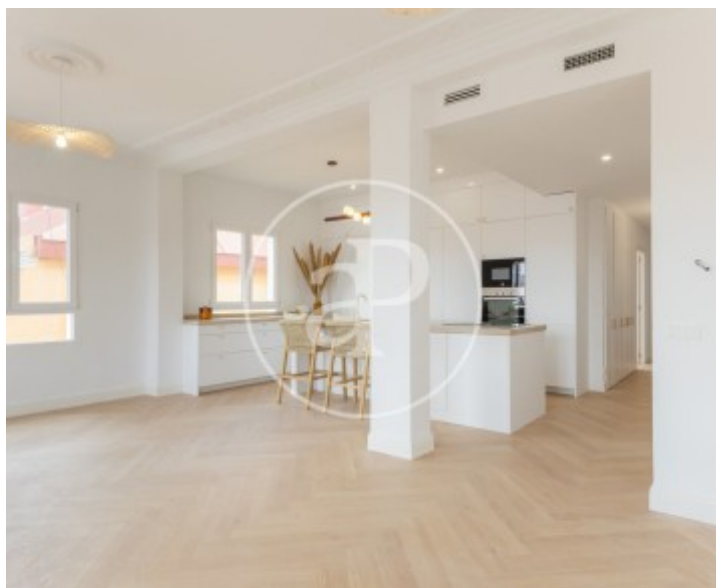

Monteolivete, Valencia

REF. VV2501026

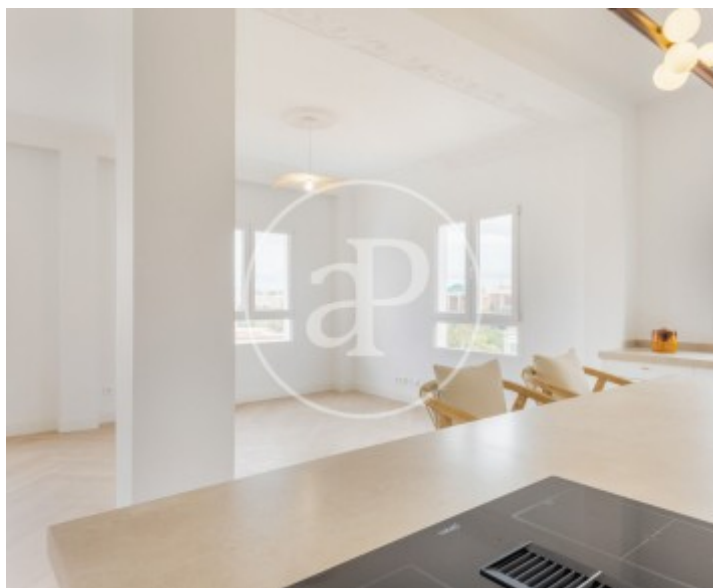
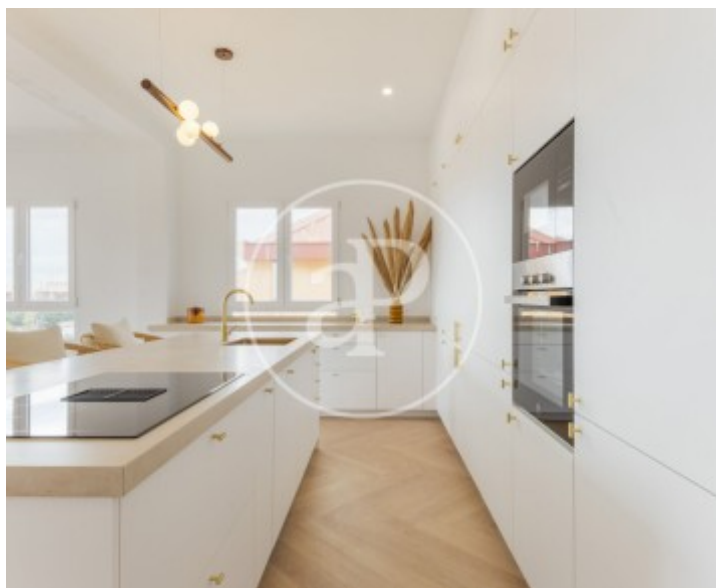
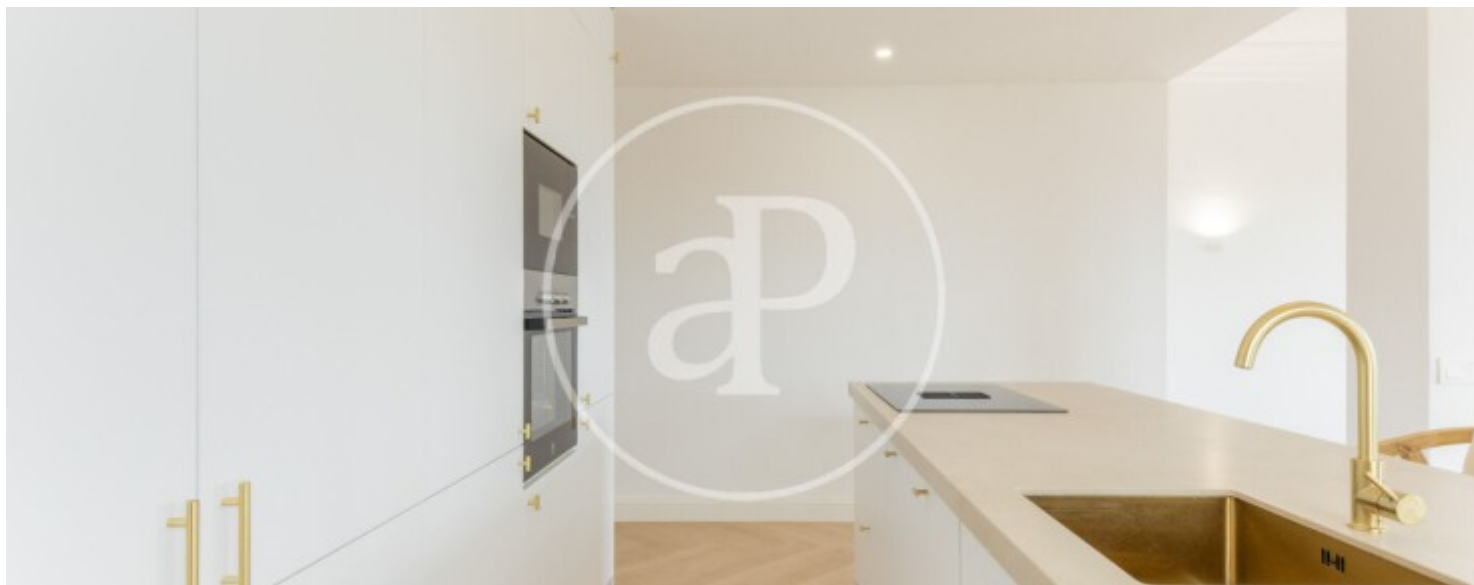



Monteolivete, Valencia

REF. VV2501026

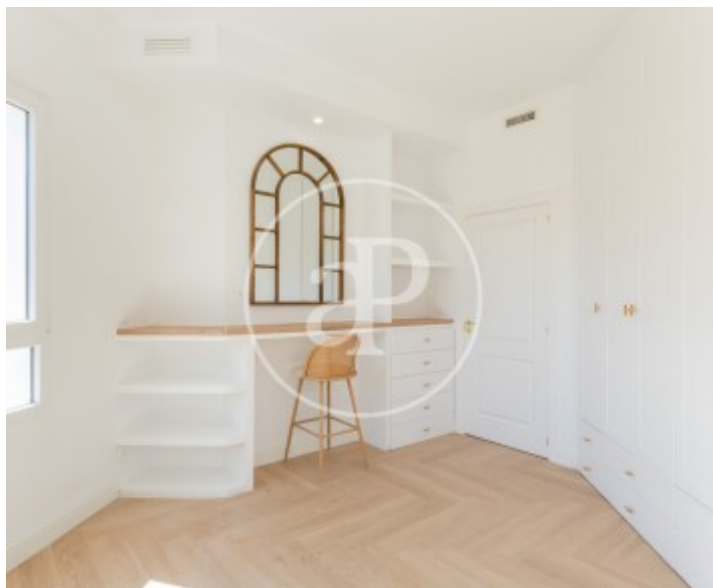
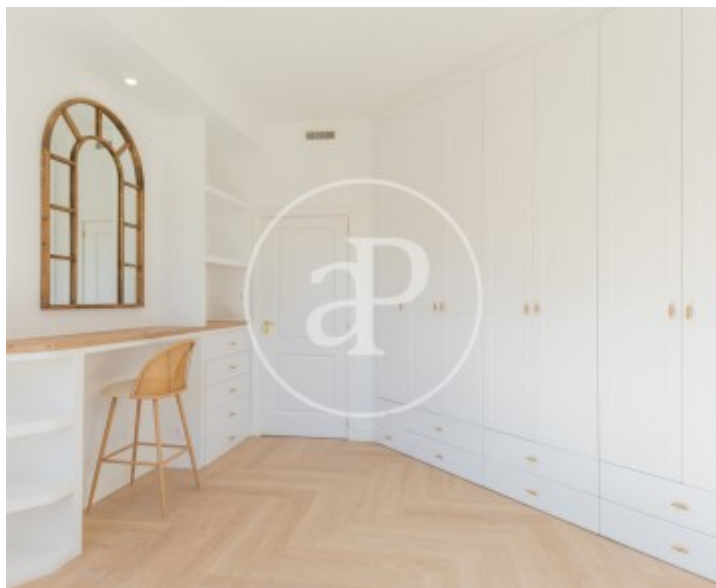

Los datos de cada inmueble no son parte de una oferta o contrato. No debe considerar exactos o factuales las declaraciones hechas por aProperties, verbalmente o por escrito, respecto del inmueble, el estado en que se encuentra o su valor. Las fotografías sólo muestran partes determinadas del inmueble tal y como eran en el momento que se tomaron. Las áreas, dimensiones y las distancias que se proporcionan sólo son aproximadas y deben ser comprobadas por el cliente. Las imágenes generadas por ordenador solo son una indicación de la posible apariencia del inmueble, y pueden cambiar en cualquier momento. La información respecto a un inmueble es susceptible de cambiar en cualquier momento.

Para **más información** o  
para concertar una cita

[apropertiesvalencia@aproperties.es](mailto:apropertiesvalencia@aproperties.es)  
Tel: 96 128 59 65  
[www.aproperties.es](http://www.aproperties.es)