



La Petxina, Valencia

REF. AV2109100

# Piso en alquiler de cuatro habitaciones en La Petxina

## Características

Superficie  
**120 m<sup>2</sup>**

Dormitorios  
**4**

Baños  
**2**

✓ Vistas      ✓ Ascensor

Precio  
**850 €**



**DISPONIBLE 5 OCTUBRE 2021** En el barrio de La Petxina, junto a Ciudad Administrativa, se ubica esta vivienda de cuatro habitaciones y dos baños, de 120M2.

La vivienda está sin amueblar, pero recién pintada y lista para ocupar. Su distribución es la lógica para habitar, con una separación clara entre las zonas de día y noche. Resaltamos de esta propiedad, la luminosidad que le otorgan sus amplios ventanales del salón y su orientación sureste permite disfrutar de su amplio balcón al exterior. Ubicada en un barrio totalmente constituido, dispone de todos los servicios necesarios para una vida

cómoda y tranquila. La cercanía al Complejo deportivo La Petxina, permite practicar deporte, con un mínimo desplazamiento de apenas cinco minutos. El también colindante con el antiguo cauce del río Turia, hoy Jardines del Turia, le ofrece la posibilidad de realizar largos paseos por este pulmón de Valencia. Dispone de diferentes líneas de autobús EMT, que posibilita desplazarse a cualquier punto de la Ciudad en muy poco tiempo. Si desea visitar esta vivienda, no dude en contactar con nosotros, estaremos encantados de atenderle.

**Contacta con nosotros,**  
estaremos encantados de atenderte,  
para ofrecerte más detalles e información.

La Petxina, Valencia

REF. AV2109100

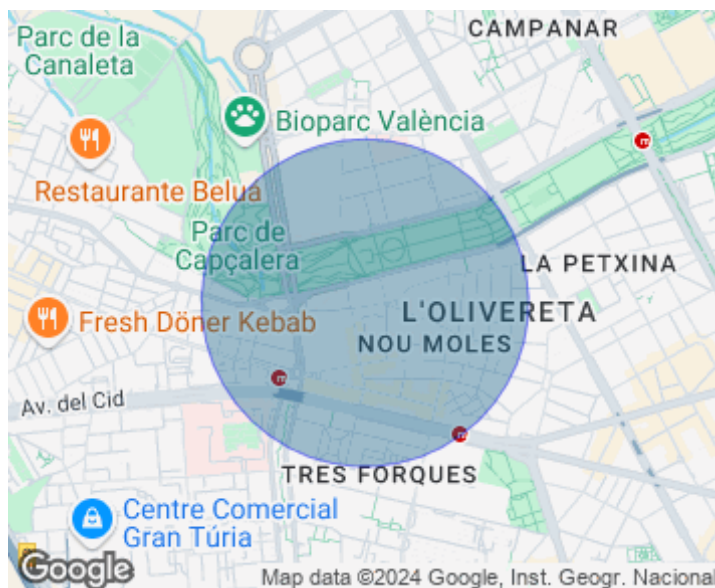
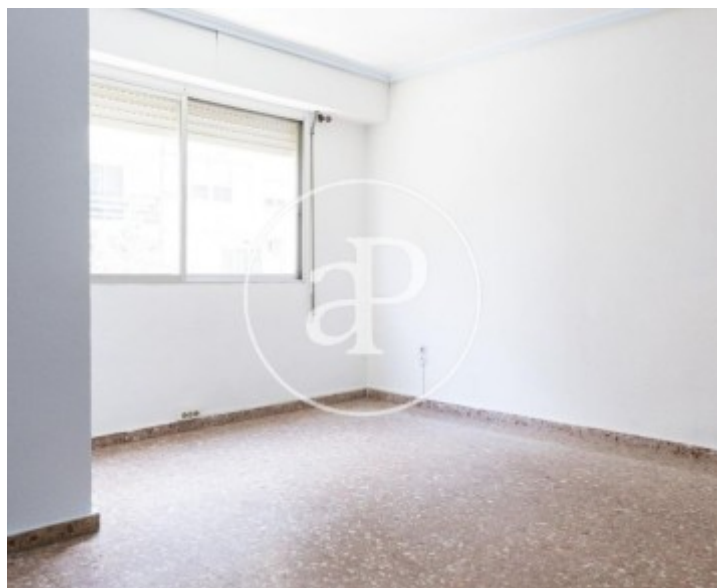
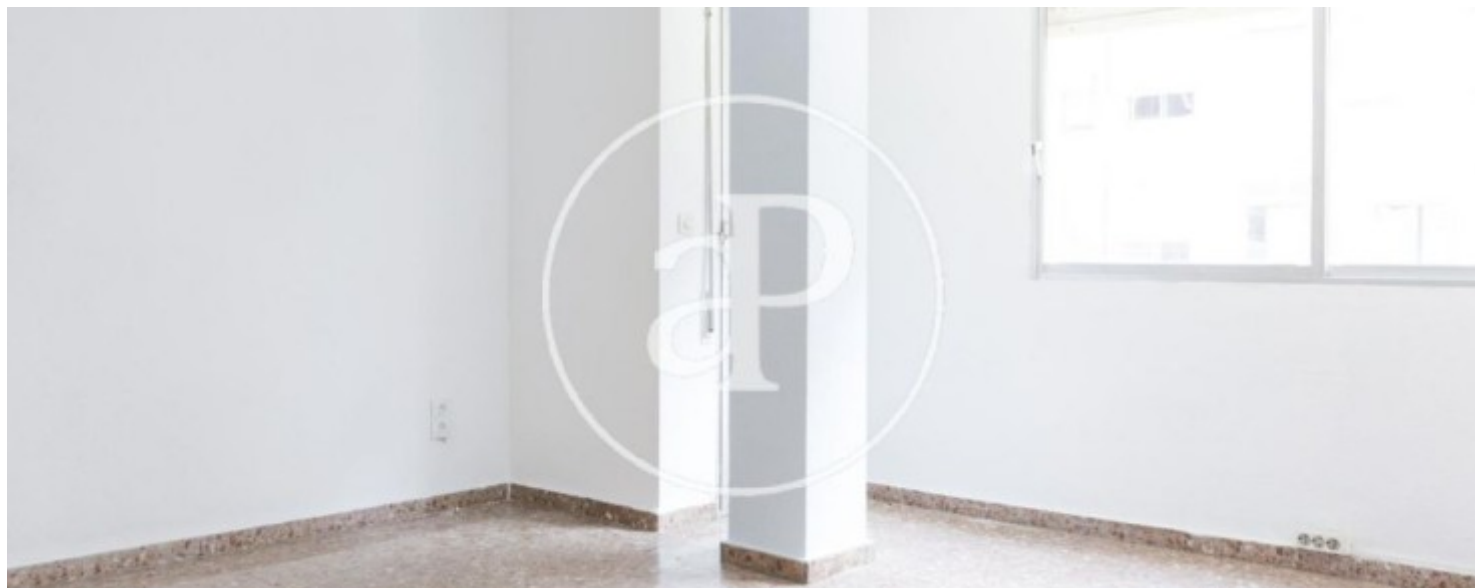

La Petxina, Valencia

REF. AV2109100

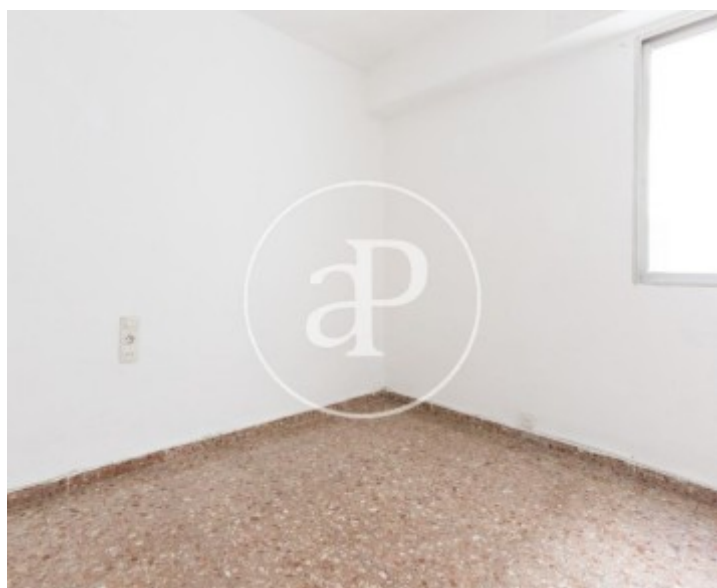
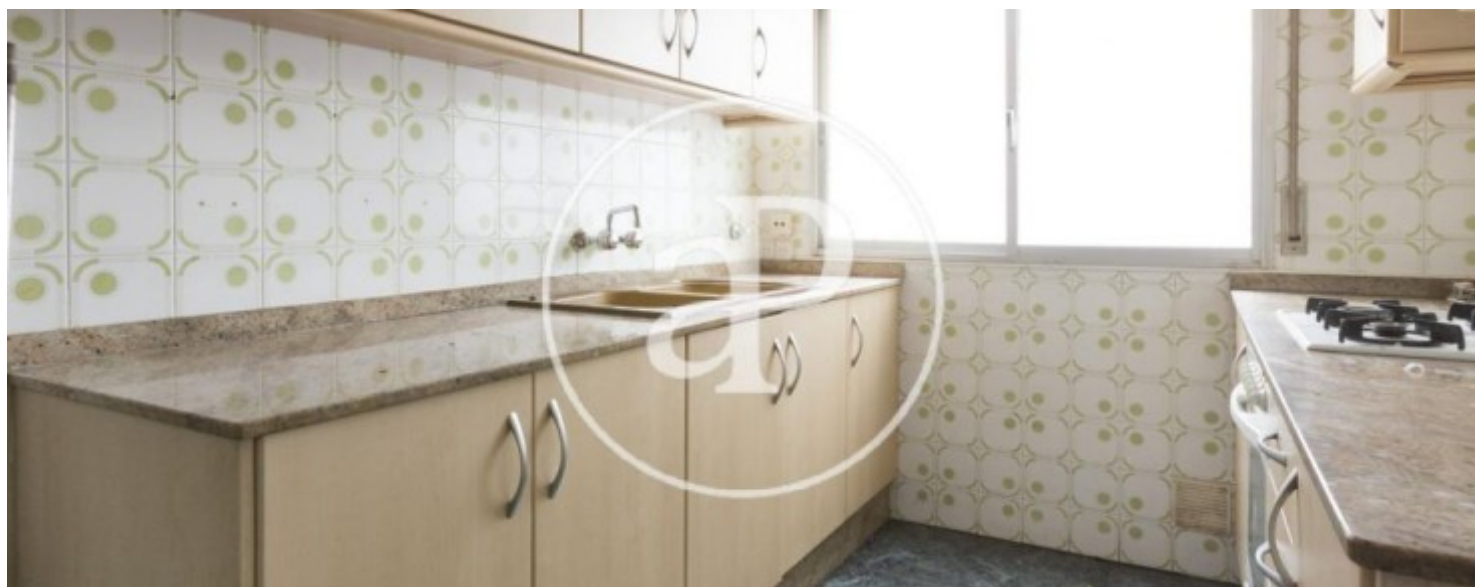



La Petxina, Valencia

REF. AV2109100

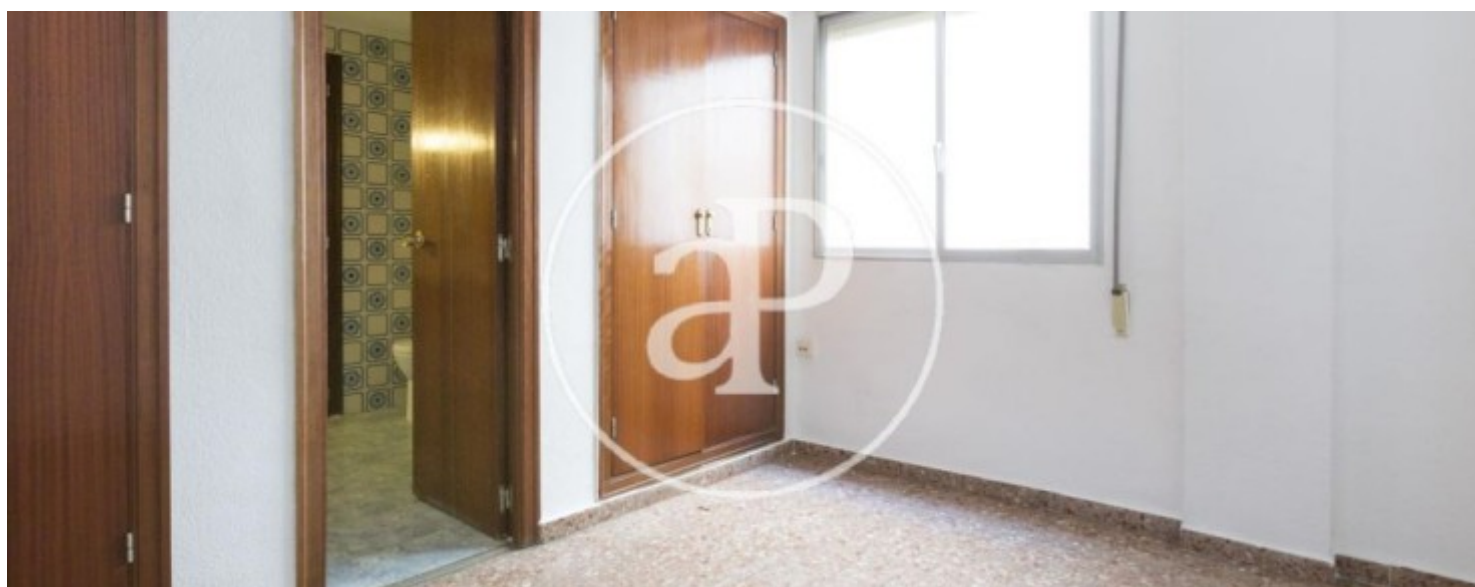

La Petxina, Valencia

REF. AV2109100



Los datos de cada inmueble no son parte de una oferta o contrato. No debe considerar exactos o factuales las declaraciones hechas por aProperties, verbalmente o por escrito, respecto del inmueble, el estado en que se encuentra o su valor. Las fotografías sólo muestran partes determinadas del inmueble tal y como eran en el momento que se tomaron. Las áreas, dimensiones y las distancias que se proporcionan sólo son aproximadas y deben ser comprobadas por el cliente. Las imágenes generadas por ordenador solo son una indicación de la posible apariencia del inmueble, y pueden cambiar en cualquier momento. La información respecto a un inmueble es susceptible de cambiar en cualquier momento.

Para **más información** o  
para concertar una cita

[apropertiesvalencia@aproperties.es](mailto:apropertiesvalencia@aproperties.es)  
Tel: 96 128 59 65  
[www.aproperties.es](http://www.aproperties.es)