



Gran Vía, Valencia

REF. AV1902027

# Fabuloso Piso reformado en CALLE BURRIANA

## Características

Superficie  
**111 m<sup>2</sup>**

Dormitorios  
**3**

Baños  
**2**

- ✓ Vistas
- ✓ Calefacción
- ✓ Amueblado
- ✓ AACC
- ✓ Ascensor

Precio  
**1.300 €**



A unos pasos de la Avenida Reino de Valencia, de la Gran Vía Marqués del Túria y en una de las calles más demandadas del barrio del Eixample de Valencia se encuentra esta excelente vivienda totalmente reformada en la segunda planta de un edificio señorial de 1930. La fachada de esta finca clásica del barrio de Gran Vía ha sido rehabilitada recientemente. La distribución de la vivienda ha sido totalmente modificada. Se accede a la vivienda a un recibidor con pasillo por el que se llega a la zona de día que dispone de una gran cocina abierta y un salón-comedor. Ambas estancias se encuentran en la parte interior de la vivienda, dando sus grandes ventanales a un gran patio de manzanas tan característico en las construcciones de la zona.

Gracias a sus grandes ventanales y a su orientación cuenta con muchísima luz natural durante todo el día. La cocina cuenta con una bancada de mármol y un mostrador abierto al salón que a la vez sirve de mesa. En el resto de la vivienda se encuentra la zona de noche en la que nos encontramos tres dormitorios, dos de ellos exteriores, uno interior, un cuarto de baño completo con ducha y un aseo. Una de las habitaciones que dan a la calle cuenta con un mirador que sobresale de la fachada que da un toque característico al inmueble. La...

**Contacta con nosotros,**  
estaremos encantados de atenderte,  
para ofrecerte más detalles e información.

Gran Vía, Valencia

REF. AV1902027

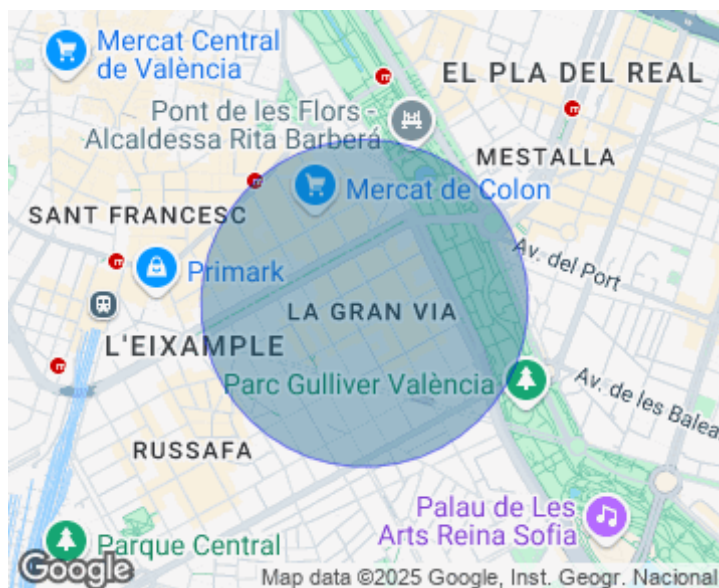
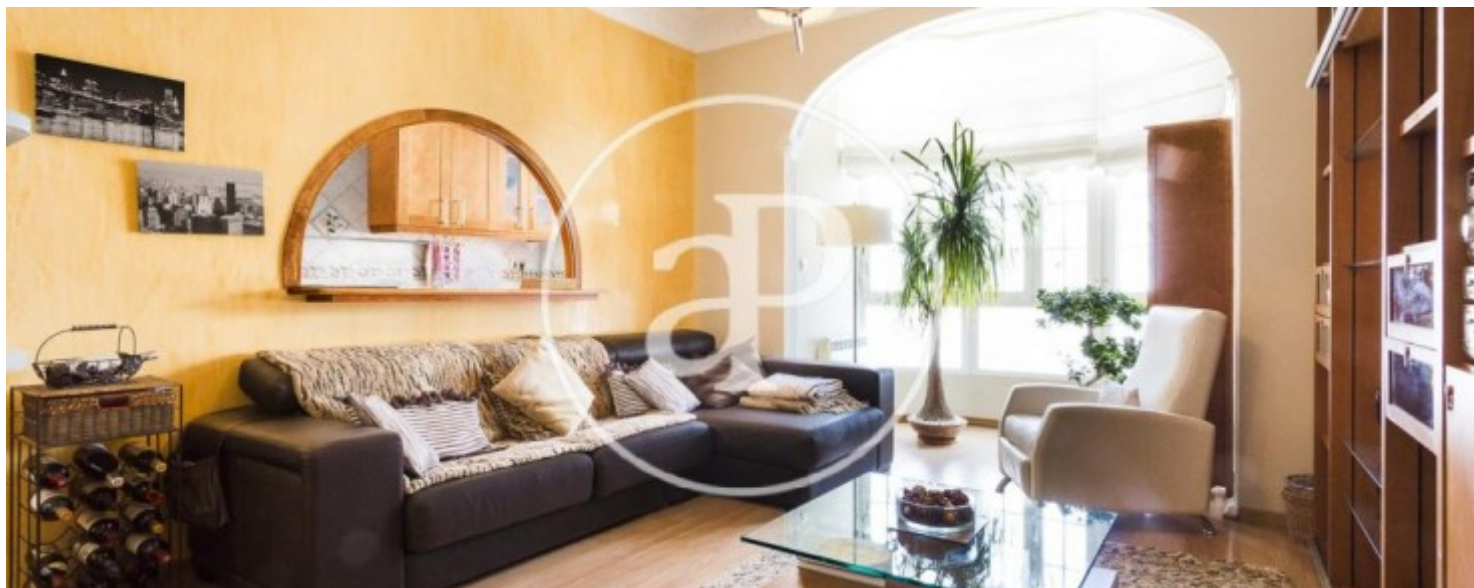



Gran Vía, Valencia

REF. AV1902027

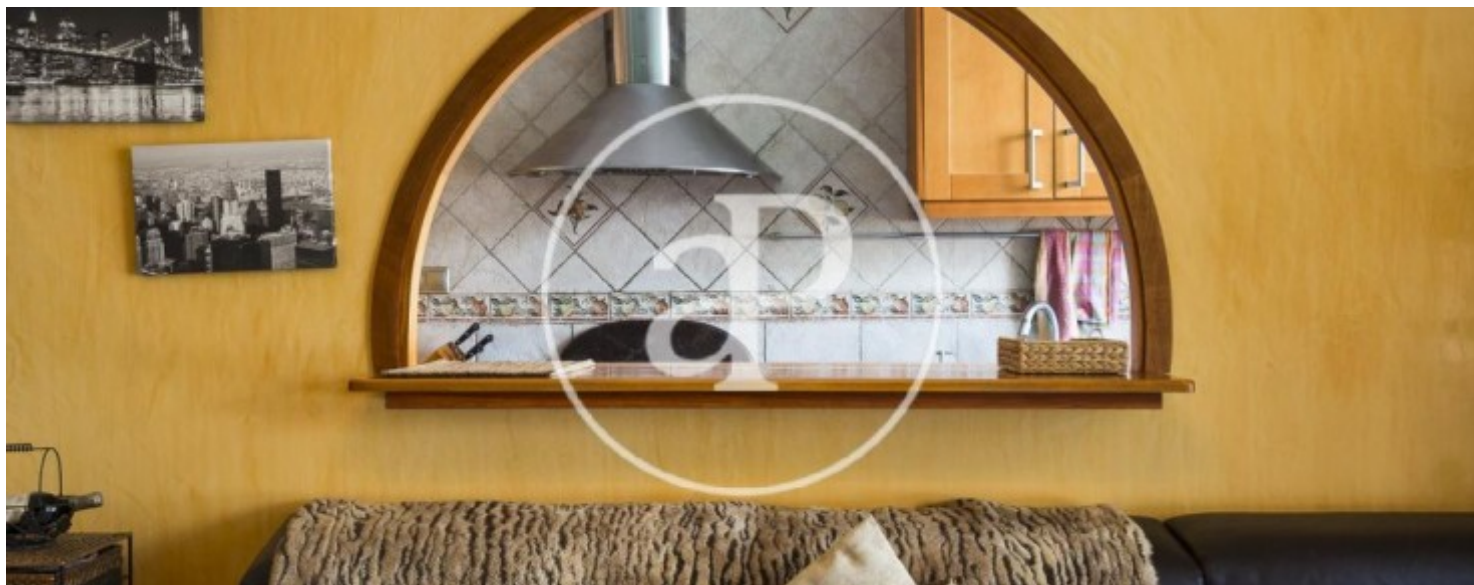



Gran Vía, Valencia

REF. AV1902027

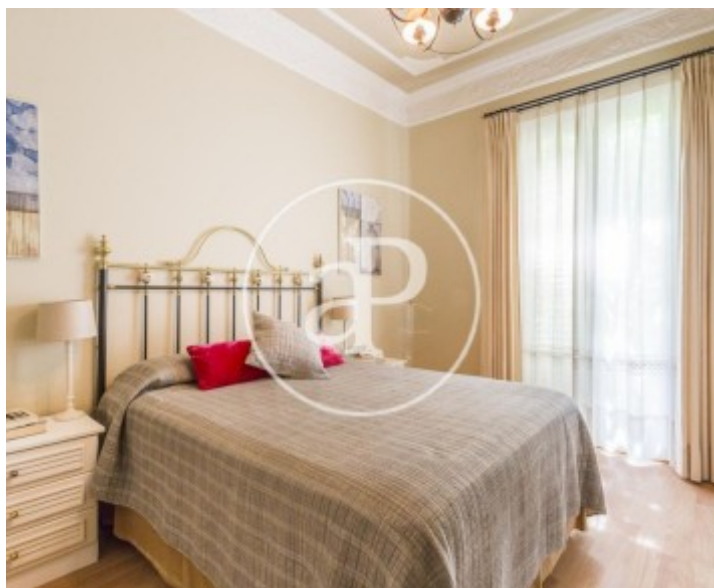
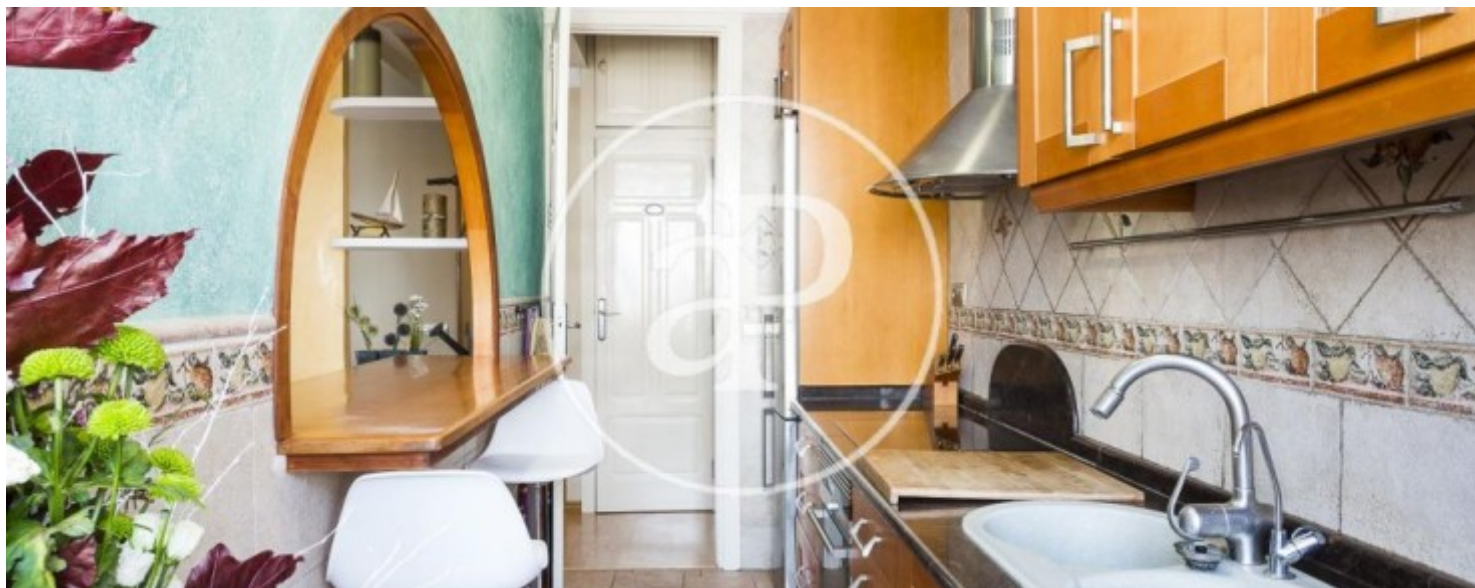



Gran Vía, Valencia

REF. AV1902027

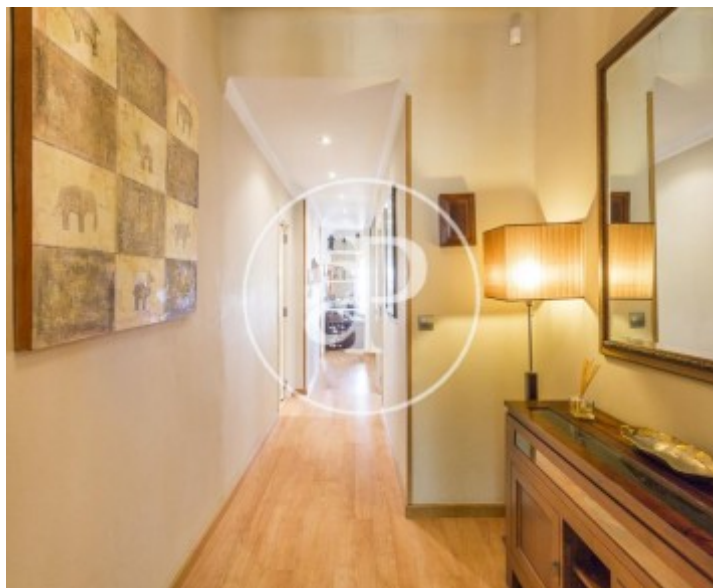
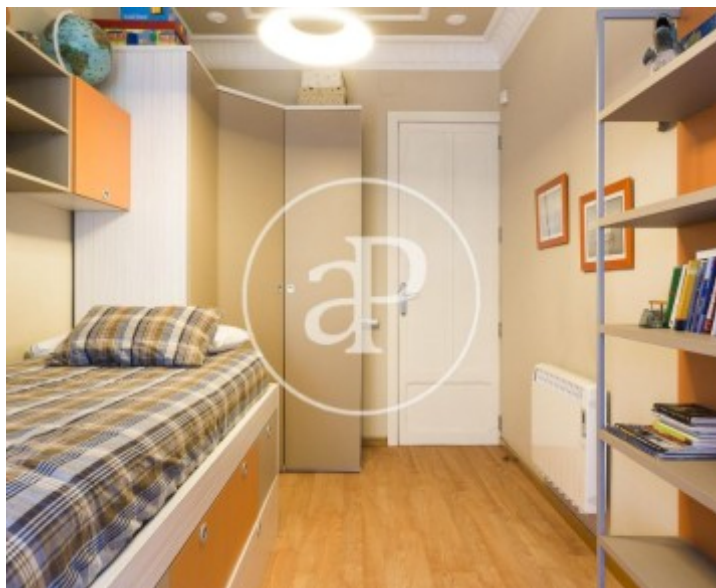

Los datos de cada inmueble no son parte de una oferta o contrato. No debe considerar exactos o factuales las declaraciones hechas por aProperties, verbalmente o por escrito, respecto del inmueble, el estado en que se encuentra o su valor. Las fotografías sólo muestran partes determinadas del inmueble tal y como eran en el momento que se tomaron. Las áreas, dimensiones y las distancias que se proporcionan sólo son aproximadas y deben ser comprobadas por el cliente. Las imágenes generadas por ordenador solo son una indicación de la posible apariencia del inmueble, y pueden cambiar en cualquier momento. La información respecto a un inmueble es susceptible de cambiar en cualquier momento.

Para **más información** o  
para concertar una cita

[apropertiesvalencia@aproperties.es](mailto:apropertiesvalencia@aproperties.es)  
Tel: 96 128 59 65  
[www.aproperties.es](http://www.aproperties.es)