APROPERTIES
REAL ESTATE

Calle Mossen Femades 3, bajo dcha. Ed. Lauria
46002 Valencia
T. 96 128 59 65
www.aproperties.es

En Corts, Valencia **REF. VV2602028**

Chalet adosado en venta junto a Ruzafa

Características

- ✔ Calefacción
- ✔ Amueblado
- ✔ AACC
- ✔ Terraza

Superficie
199 m²

Dormitorios
4

Baños
4

Precio
620.000 €



aProperties presenta esta vivienda unifamiliar a estrenar con patio cerca de Ruzafa.

Se trata de un proyecto de reforma integral de vivienda de dos plantas, diseñado como una residencia contemporánea de alta calidad donde se combinan arquitectura, funcionalidad y confort urbano. Una oportunidad ideal tanto para familias como para compradores que buscan espacio, diseño y eficiencia sin salir de la ciudad de Valencia. La planta baja dispone de recepción, aseo y una lavandería independiente, un espacio de día compuesto por un amplio comedor, salón y cocina en concepto abierto, conectados directamente con un patio privado de casi 20 m². Este patio se convierte en el corazón de la vivienda, aportando abundante luz natural, ventilación cruzada y un espacio exterior perfecto para comidas, zona de relax o rincón verde en plena ciudad. En la planta alta se ubica el dormitorio principal, que cuenta con vestidor y baño en suite, aportando privacidad y comodidad. Además, hay tres dormitorios adicionales y un segundo baño completo que da servicio a estas habitaciones, configurando una distribución ideal para familias o para quienes necesiten...

Contacta con nosotros,
estaremos encantados de atenderte,
para ofrecerte más detalles e información.

APROPERTIES
REAL ESTATE

Calle Mossen Femades 3, bajo dcha. Ed. Lauria
46002 Valencia
T. 96 128 59 65
www.aproperties.es

En Corts, Valencia **REF. VV2602028**





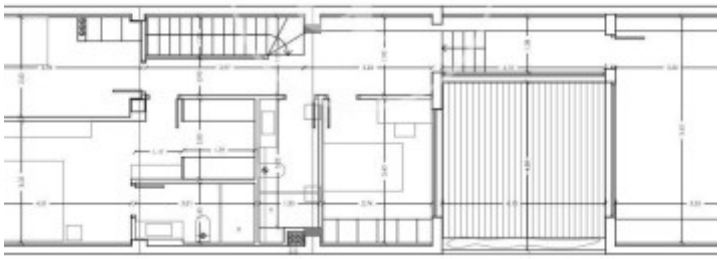





APROPERTIES
REAL ESTATE

Calle Mossen Femades 3, bajo dcha. Ed. Lauria
46002 Valencia
T. 96 128 59 65
www.aproperties.es

En Corts, Valencia **REF. VV2602028**









APROPERTIES
REAL ESTATE

Calle Mossen Femades 3, bajo dcha. Ed. Lauria
46002 Valencia
T. 96 128 59 65
www.aproperties.es

En Corts, Valencia **REF. VV2602028**







Los datos de cada inmueble no son parte de una oferta o contrato. No debe considerar exactos o factuales las declaraciones hechas por aProperties, verbalmente o por escrito, respecto del inmueble, el estado en que se encuentra o su valor. Las fotografías sólo muestran partes determinadas del inmueble tal y como eran en el momento que se tomaron. Las áreas, dimensiones y las distancias que se proporcionan sólo son aproximadas y deben ser comprobadas por el cliente. Las imágenes generadas por ordenador solo son una indicación de la posible apariencia del inmueble, y pueden cambiar en cualquier momento. La información respecto a un inmueble es susceptible de cambiar en cualquier momento.

Para **más información** o
para concertar una cita

apropertiesvalencia@aproperties.es
Tel: 96 128 59 65
www.aproperties.es