APROPERTIES
REAL ESTATE

Calle Mossen Femades 3, bajo dcha. Ed. Lauria
46002 Valencia
T. 96 128 59 65
www.aproperties.es

El Pilar, Valencia

REF. AV2609022

# Loft de lujo en alquiler en El Pilar

## Características

- ✔ Vistas
- ✔ Calefacción
- ✔ Amueblado
- ✔ AACC
- ✔ Terraza

Superficie
**79 m²**

Dormitorios
**2**

Baños
**2**

Precio
**2.400 €**



**aProperties les presenta un loft nuevo a estrenar en el barrio del Pilar.**

En la planta baja encontramos un amplio salón comedor con una altura de 4,35 metros, integrado con una cocina office, un baño completo y una pequeña terraza interior de desahogo. En la primera planta dispone de dos habitaciones, una de ellas matrimonial, y un baño completo. Todas sus estancias cuentan con aire acondicionado frío-calor y armarios. Su ubicación es inmejorable, ya que se encuentra en el barrio del Pilar, rodeado de todo tipo de servicios, como restaurantes, cafeterías, comercios y supermercados, además de contar con una excelente red de transporte público. Si desea más información y/o concertar una visita, estaremos encantados de atenderle en este número de teléfono.

**Contacta con nosotros,**
estaremos encantados de atenderte,
para ofrecerte más detalles e información.

APROPERTIES
REAL ESTATE

Calle Mossen Femades 3, bajo dcha. Ed. Lauria
46002 Valencia
T. 96 128 59 65
www.aproperties.es

**El Pilar, Valencia** **REF. AV2609022**



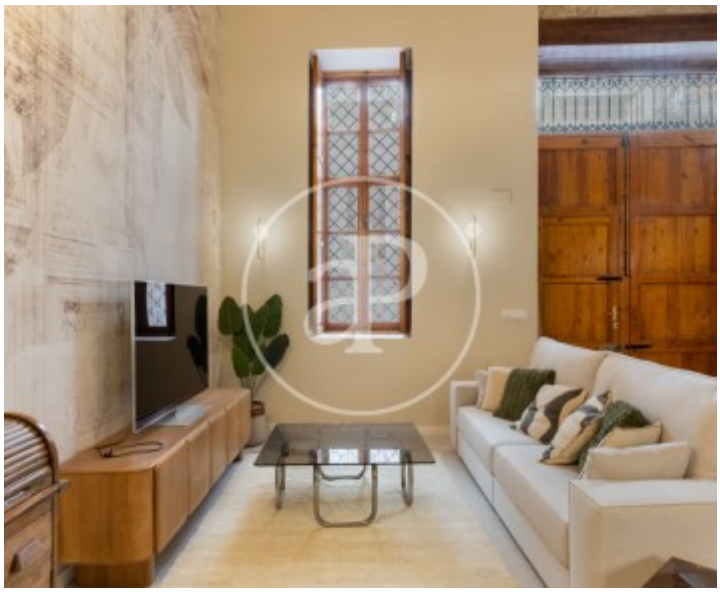






APROPERTIES
REAL ESTATE

Calle Mossen Femades 3, bajo dcha. Ed. Lauria
46002 Valencia
T. 96 128 59 65
www.aproperties.es

**El Pilar, Valencia** **REF. AV2609022**









APROPERTIES
REAL ESTATE

Calle Mossen Femades 3, bajo dcha. Ed. Lauria
46002 Valencia
T. 96 128 59 65
www.aproperties.es

**El Pilar, Valencia** **REF. AV2609022**









APROPERTIES
REAL ESTATE

Calle Mossen Femades 3, bajo dcha. Ed. Lauria
46002 Valencia
T. 96 128 59 65
www.aproperties.es

**El Pilar, Valencia** **REF. AV2609022**







Los datos de cada inmueble no son parte de una oferta o contrato. No debe considerar exactos o factuales las declaraciones hechas por aProperties, verbalmente o por escrito, respecto del inmueble, el estado en que se encuentra o su valor. Las fotografías sólo muestran partes determinadas del inmueble tal y como eran en el momento que se tomaron. Las áreas, dimensiones y las distancias que se proporcionan sólo son aproximadas y deben ser comprobadas por el cliente. Las imágenes generadas por ordenador solo son una indicación de la posible apariencia del inmueble, y pueden cambiar en cualquier momento. La información respecto a un inmueble es susceptible de cambiar en cualquier momento.