

El Carme, Valencia

REF. VV2507013

## Piso en venta en El Carmen

### Características

- ✓ Calefacción
- ✓ Amueblado
- ✓ AACC
- ✓ Terraza

Superficie  
**96 m<sup>2</sup>**

Dormitorios  
**2**

Baños  
**2**

Precio  
**329.000 €**

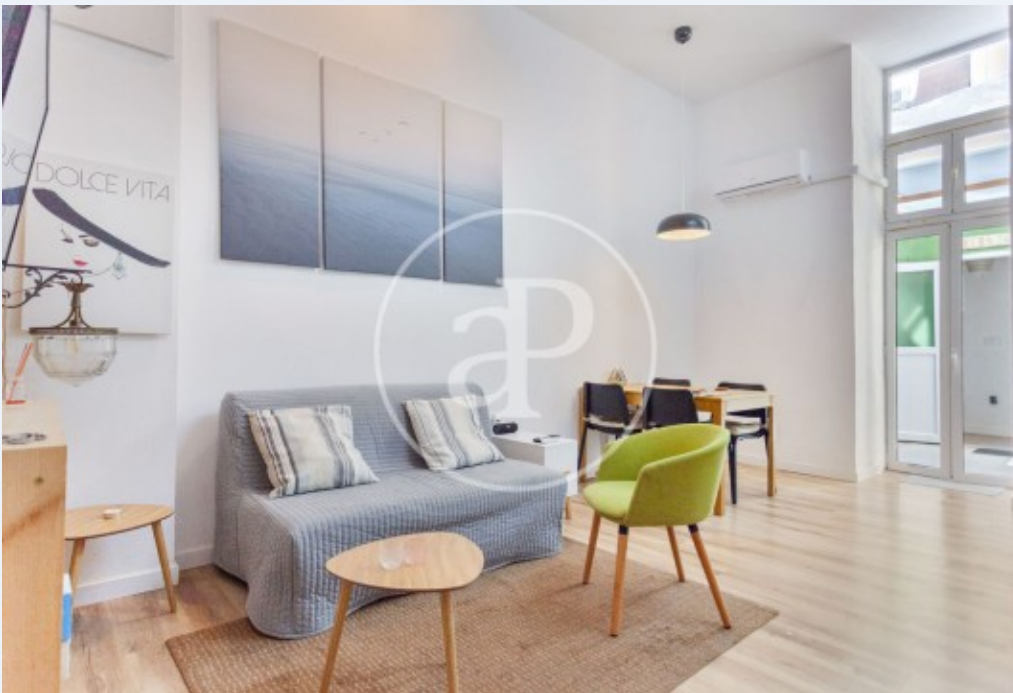

Encantadora Planta Baja con Terraza Privada en el Corazón de Valencia aProperties se complace en presentar esta luminosa y acogedora planta baja, que ofrece un amplio y versátil espacio ideal para adaptarse a tu estilo de vida. Consta de 2 dormitorios y 2 baños completos, además de una cocina abierta al salón-comedor, perfecta para disfrutar de momentos especiales en compañía. Lo que realmente destaca de esta propiedad es su tranquila y acogedora terraza interior, un rincón privado que invita a la relajación y la creatividad. Ubicada en una calle tranquila en pleno centro de Valencia, esta vivienda combina serenidad y la comodidad de tener todo a tu alcance. A tan solo unos minutos del Parque del Turia, disfrutarás de paseos al aire

libre y actividades deportivas en uno de los espacios verdes más emblemáticos de la ciudad. La vivienda está excelentemente comunicada y rodeada de servicios, comercios y transporte público, lo que facilita el acceso a todo lo esencial, así como a la variada oferta cultural y de ocio que ofrece Valencia. Equipada con aire acondicionado y calefacción por bomba de frío/calor, esta propiedad garantiza una temperatura agradable durante todo el año, haciendo de ella un hogar acogedor y confortable. Ideal para quienes buscan calidad de vida,...

**Contacta con nosotros,**  
estaremos encantados de atenderte,  
para ofrecerte más detalles e información.

El Carme, Valencia

REF. VV2507013

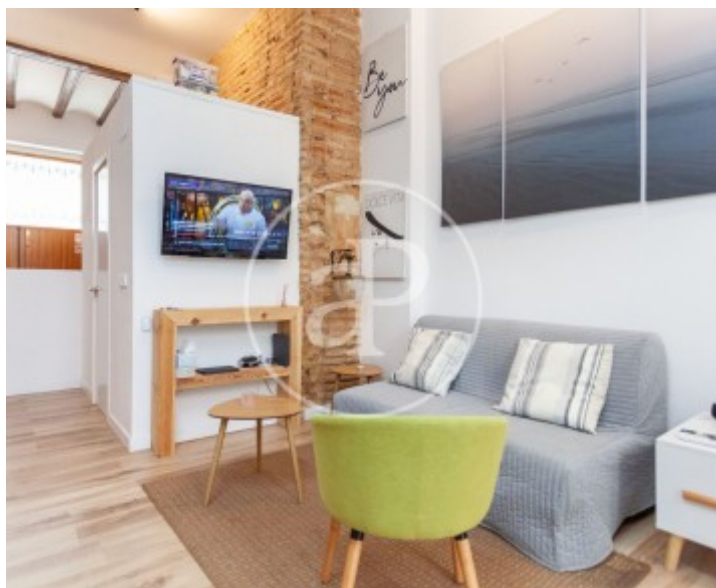



El Carme, Valencia

REF. VV2507013



El Carme, Valencia

REF. VV2507013

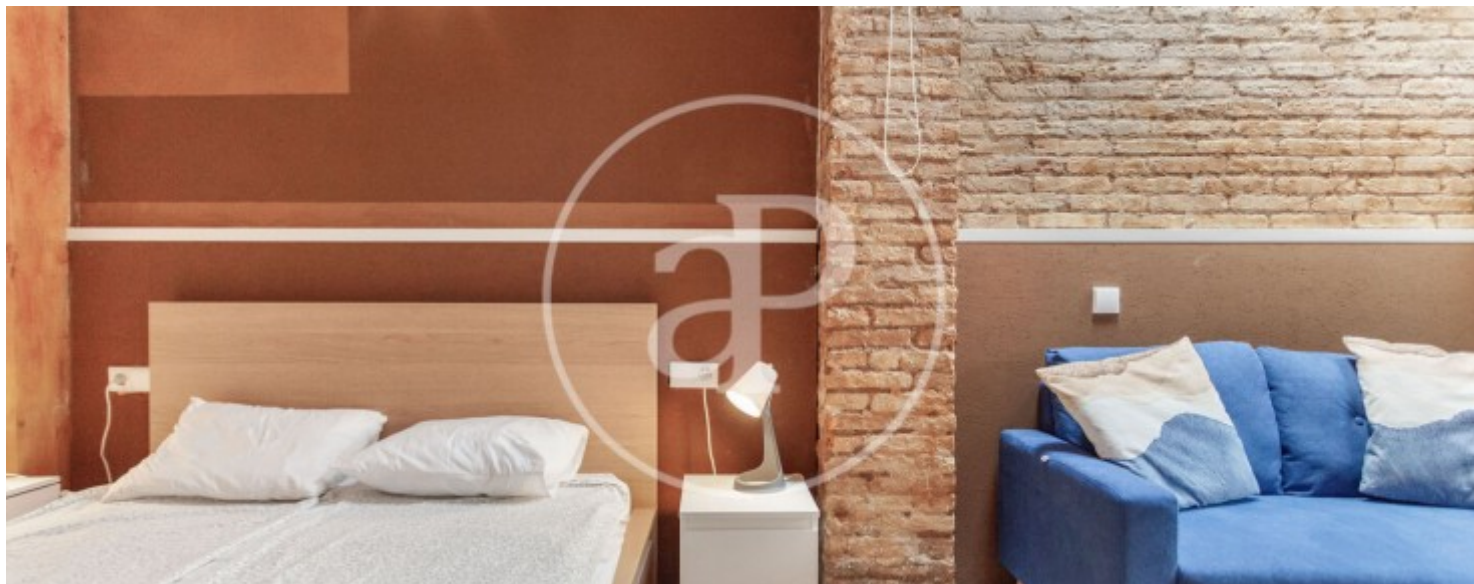
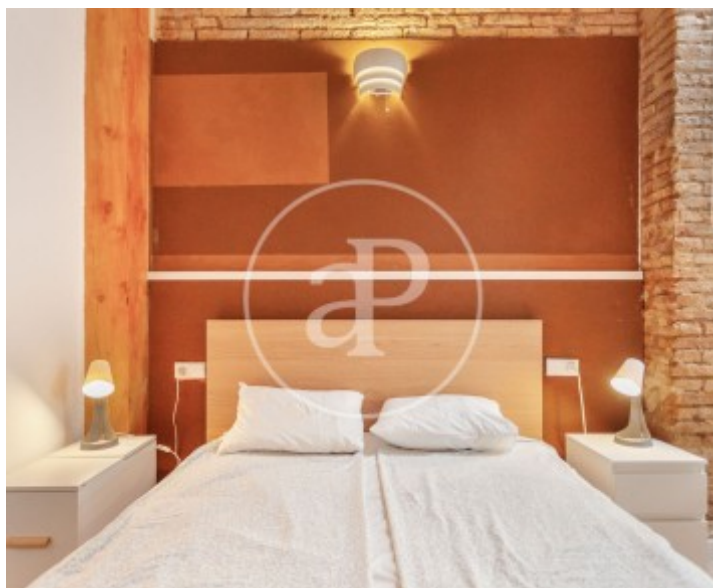



El Carme, Valencia

REF. VV2507013



Los datos de cada inmueble no son parte de una oferta o contrato. No debe considerar exactos o factuales las declaraciones hechas por aProperties, verbalmente o por escrito, respecto del inmueble, el estado en que se encuentra o su valor. Las fotografías sólo muestran partes determinadas del inmueble tal y como eran en el momento que se tomaron. Las áreas, dimensiones y las distancias que se proporcionan sólo son aproximadas y deben ser comprobadas por el cliente. Las imágenes generadas por ordenador solo son una indicación de la posible apariencia del inmueble, y pueden cambiar en cualquier momento. La información respecto a un inmueble es susceptible de cambiar en cualquier momento.

Para **más información** o  
para concertar una cita

[apropertiesvalencia@aproperties.es](mailto:apropertiesvalencia@aproperties.es)  
Tel: 96 128 59 65  
[www.aproperties.es](http://www.aproperties.es)