

El Carne, Valencia

REF. VV2506056

# Piso en venta en El Carmen

## Características

Superficie  
**59 m<sup>2</sup>**

Dormitorio  
**1**

Baño  
**1**

✓ Amueblado

✓ AACC

Precio

**295.000 €**



Vivienda inmejorable en El Carmen – INVERSIÓN ASEGURADA y estilo de vida único aProperties presenta esta exclusiva vivienda en planta baja y situada en pleno corazón del barrio de El Carmen, en Valencia. Con 59 m<sup>2</sup> construidos y una reforma integral realizada por expertos en arquitectura e interiorismo, esta propiedad combina diseño contemporáneo, confort y tradición en un entorno lleno de historia y encanto. La ubicación es privilegiada: a pocos pasos del Museo del Carmen, el cauce del río Turia, supermercados y zonas de ocio, pero en una calle tranquila que garantiza descanso. Una oportunidad única, tanto para vivir como para invertir con rentabilidad asegurada. La reforma incorpora materiales y soluciones de

máxima calidad: aislamiento hidrófugo en suelos y paredes, techos con protección ignífuga e hidrófuga, cañerías con aislamiento acústico, paredes de 40 cm de ladrillo macizo y carpinterías de madera con rotura de puente térmico. La carpintería interior, de origen indio y restaurada, aporta carácter y singularidad. El precio es con todos los muebles y electrodomésticos. El salón-comedor, con techos de 3,5 m y vigas de mobila restauradas, ofrece amplitud, luz natural y elegancia. Los muebles y...

**Contacta con nosotros,**  
estaremos encantados de atenderte,  
para ofrecerte más detalles e información.

El Carme, Valencia

REF. VV2506056



El Carme, Valencia

REF. VV2506056



El Carme, Valencia

REF. VV2506056

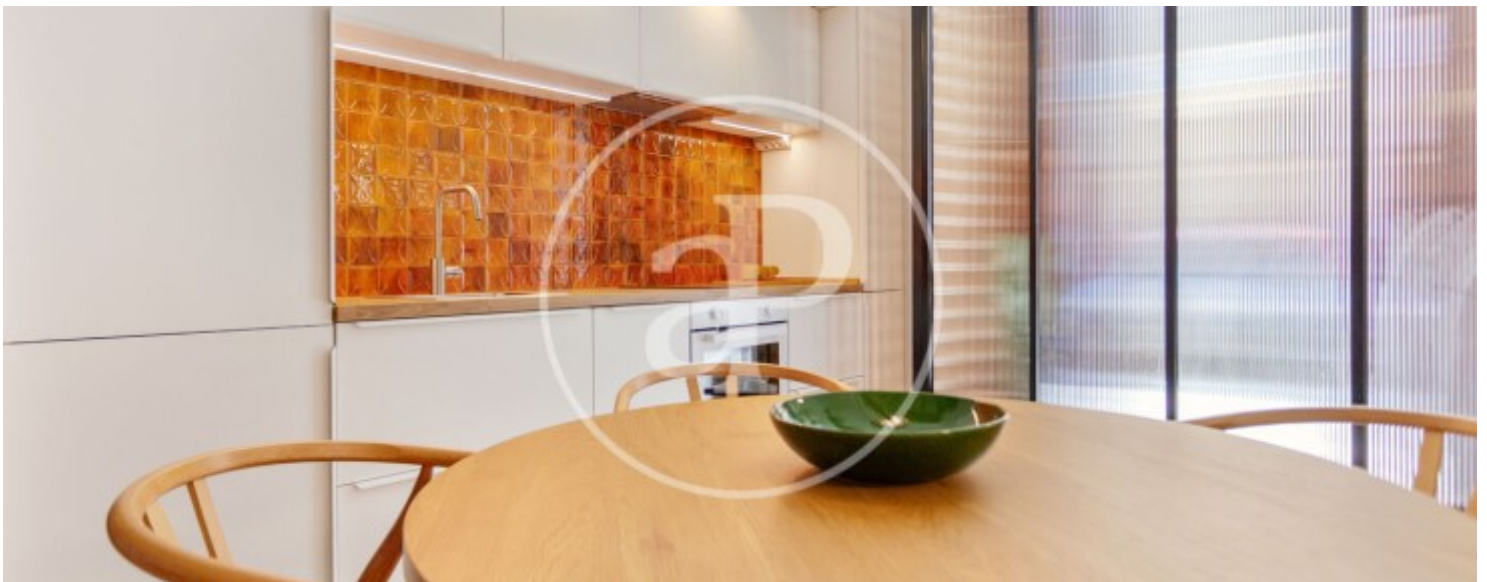

El Carme, Valencia

REF. VV2506056

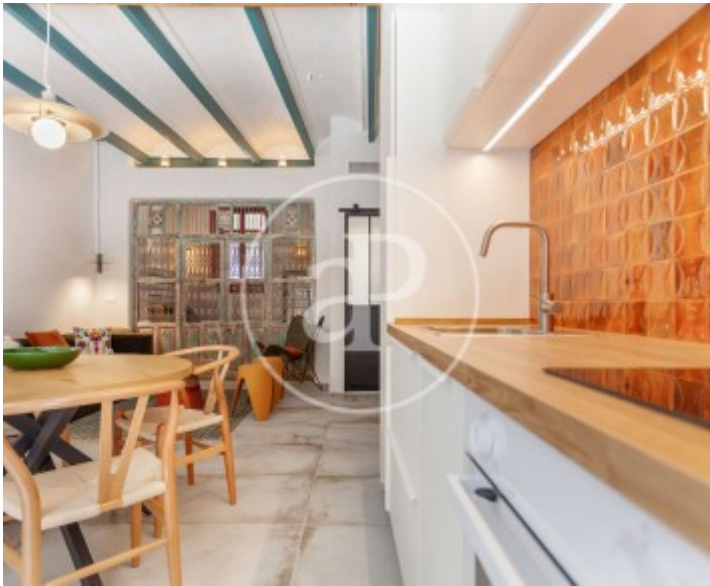

Los datos de cada inmueble no son parte de una oferta o contrato. No debe considerar exactos o factuales las declaraciones hechas por aProperties, verbalmente o por escrito, respecto del inmueble, el estado en que se encuentra o su valor. Las fotografías sólo muestran partes determinadas del inmueble tal y como eran en el momento que se tomaron. Las áreas, dimensiones y las distancias que se proporcionan sólo son aproximadas y deben ser comprobadas por el cliente. Las imágenes generadas por ordenador solo son una indicación de la posible apariencia del inmueble, y pueden cambiar en cualquier momento. La información respecto a un inmueble es susceptible de cambiar en cualquier momento.

Para **más información** o  
para concertar una cita

[apropertiesvalencia@aproperties.es](mailto:apropertiesvalencia@aproperties.es)  
Tel: 96 128 59 65  
[www.aproperties.es](http://www.aproperties.es)