APROPERTIES
REAL ESTATE

Calle Mossen Femades 3, bajo dcha. Ed. Lauria
46002 Valencia
T. 96 128 59 65
www.aproperties.es

Campanar, Valencia **REF. VV2610019**

Piso en venta en Campanar

Características

- ✔ Vistas
- ✔ Amueblado
- ✔ Terraza
- ✔ Tiene parking
- ✔ Calefacción
- ✔ AACC
- ✔ Ascensor

Superficie
128 m²

Dormitorios
3

Baños
2

Precio
460.000 €



aProperties se complace en presentar esta fantástica propiedad situada en una de las zonas más demandadas de Valencia, frente a Hipercor y a pocos pasos de Nuevo Centro, el Jardín del Turia y el nuevo Mestalla. La ubicación es excelente y cuenta con muy buenas comunicaciones: taxis y autobuses en la puerta, metro cercano, así como hospitales, colegios, tiendas y restaurantes en las inmediaciones. La vivienda dispone de tres habitaciones y dos baños completos, uno de ellos en suite. El dormitorio principal cuenta con balcón-tendedero y un vestidor a medida con gran capacidad. El amplio salón-comedor conecta directamente con la terraza cubierta y con la cocina equipada, creando un espacio cómodo y funcional para el día a día. Además, el hall de entrada está independizado, lo que permite separar la zona de día de la zona de descanso y disfrutar de mayor privacidad. La terraza cubierta ofrece un espacio adicional para disfrutar durante todo el año. Entre sus calidades destacan las ventanas correderas con mosquiteras y persianas, el aire acondicionado, la calefacción individual de gas con sistema centralizado y los armarios empotrados en las habitaciones, que proporcionan una excelente capacidad de almacenamiento. La vivienda incluye una plaza de garaje privado, muy bien situada respecto a la entrada del edificio y al ascensor, lo que facilita especialmente el acceso y los desplazamientos. La...

Contacta con nosotros,
estaremos encantados de atenderte,
para ofrecerte más detalles e información.

APROPERTIES
REAL ESTATE

Calle Mossen Femades 3, bajo dcha. Ed. Lauria
46002 Valencia
T. 96 128 59 65
www.aproperties.es

Campanar, Valencia **REF. VV2610019**

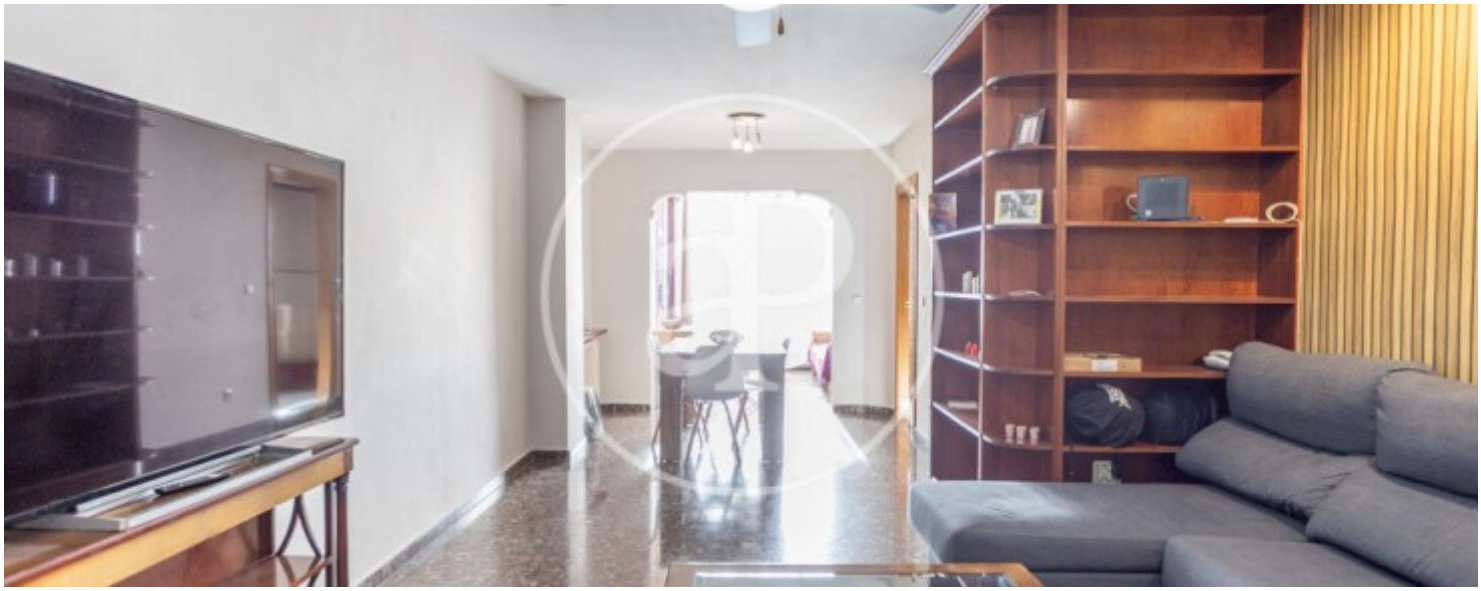



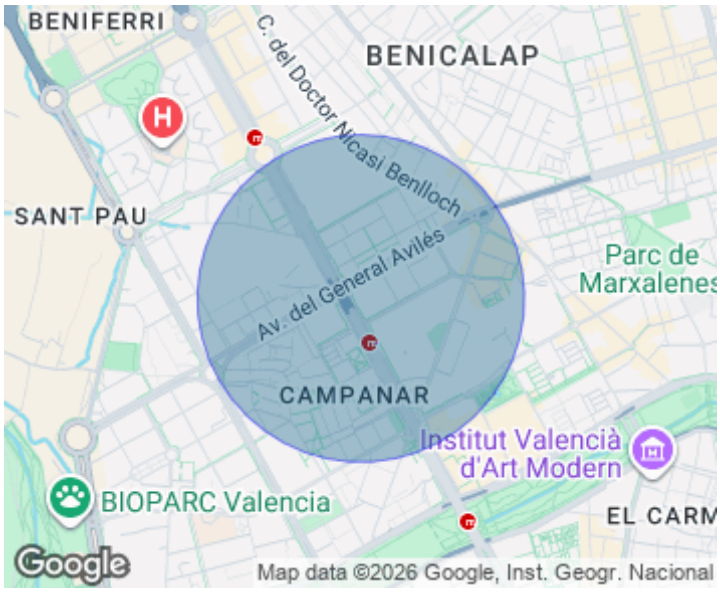



APROPERTIES
REAL ESTATE

Calle Mossen Femades 3, bajo dcha. Ed. Lauria
46002 Valencia
T. 96 128 59 65
www.aproperties.es

Campanar, Valencia **REF. VV2610019**









APROPERTIES
REAL ESTATE

Calle Mossen Femades 3, bajo dcha. Ed. Lauria
46002 Valencia
T. 96 128 59 65
www.aproperties.es

Campanar, Valencia **REF. VV2610019**









APROPERTIES
REAL ESTATE

Calle Mossen Femades 3, bajo dcha. Ed. Lauria
46002 Valencia
T. 96 128 59 65
www.aproperties.es

Campanar, Valencia **REF. VV2610019**







Los datos de cada inmueble no son parte de una oferta o contrato. No debe considerar exactos o factuales las declaraciones hechas por aProperties, verbalmente o por escrito, respecto del inmueble, el estado en que se encuentra o su valor. Las fotografías sólo muestran partes determinadas del inmueble tal y como eran en el momento que se tomaron. Las áreas, dimensiones y las distancias que se proporcionan sólo son aproximadas y deben ser comprobadas por el cliente. Las imágenes generadas por ordenador solo son una indicación de la posible apariencia del inmueble, y pueden cambiar en cualquier momento. La información respecto a un inmueble es susceptible de cambiar en cualquier momento.