

Campanar, Valencia

REF. AV2509039

Piso en alquiler junto al Río Turia

Características

Superficie
90 m²

Dormitorios
2

Baño
1

- ✓ Vistas
- ✓ AACC
- ✓ Vigilancia
- ✓ Amueblado
- ✓ Ascensor
- ✓ Conserje

Precio
1.400 €



aProperties tiene el placer de presentarles este acogedor y luminoso piso de dos dormitorios, ubicado en el barrio de Campanar.

Situado en una novena planta, ofrece una excelente entrada de luz natural y un ambiente tranquilo gracias a su altura. La vivienda se encuentra frente a los Jardines del Río Turia, cerca de la Universidad Europea y de la zona de Viveros. Está ubicada en un edificio residencial familiar que cuenta con servicio de portería, lo que aporta seguridad y facilita la recogida de envíos postales. El piso se compone de dos dormitorios dobles, un amplio salón-comedor con una gran ventana que proporciona abundante luz

y ventilación. Además, se encuentra completamente amueblado y equipado con todo lo necesario para entrar a vivir de forma inmediata. Está rodeado de todo tipo de comercios y restaurantes. Se encuentra justo frente a la parada de metro de Turia y dispone de conexiones de autobús con todos los puntos de la ciudad. Además, podrá llegar al centro histórico de Valencia desde el río con un agradable paseo de unos 15 minutos. Si desea más información o concertar una visita al inmueble, no dude en ponerse en contacto con nosotros....

Contacta con nosotros,
estaremos encantados de atenderte,
para ofrecerte más detalles e información.

Campanar, Valencia

REF. AV2509039



Campanar, Valencia

REF. AV2509039

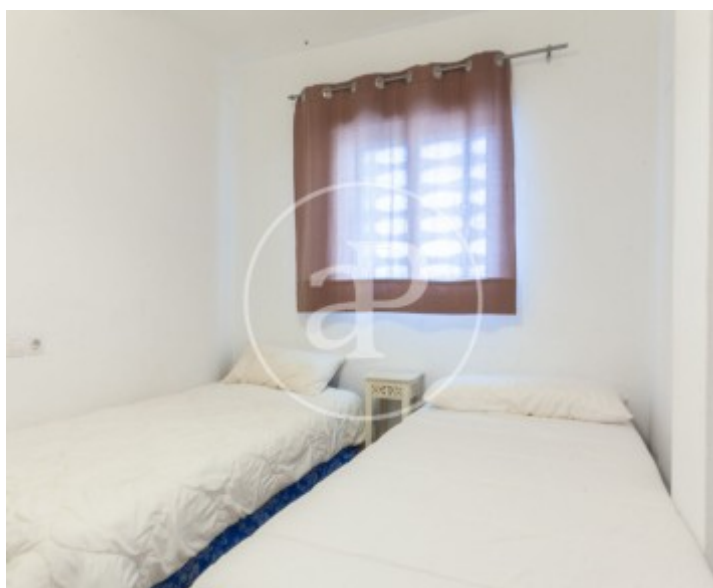
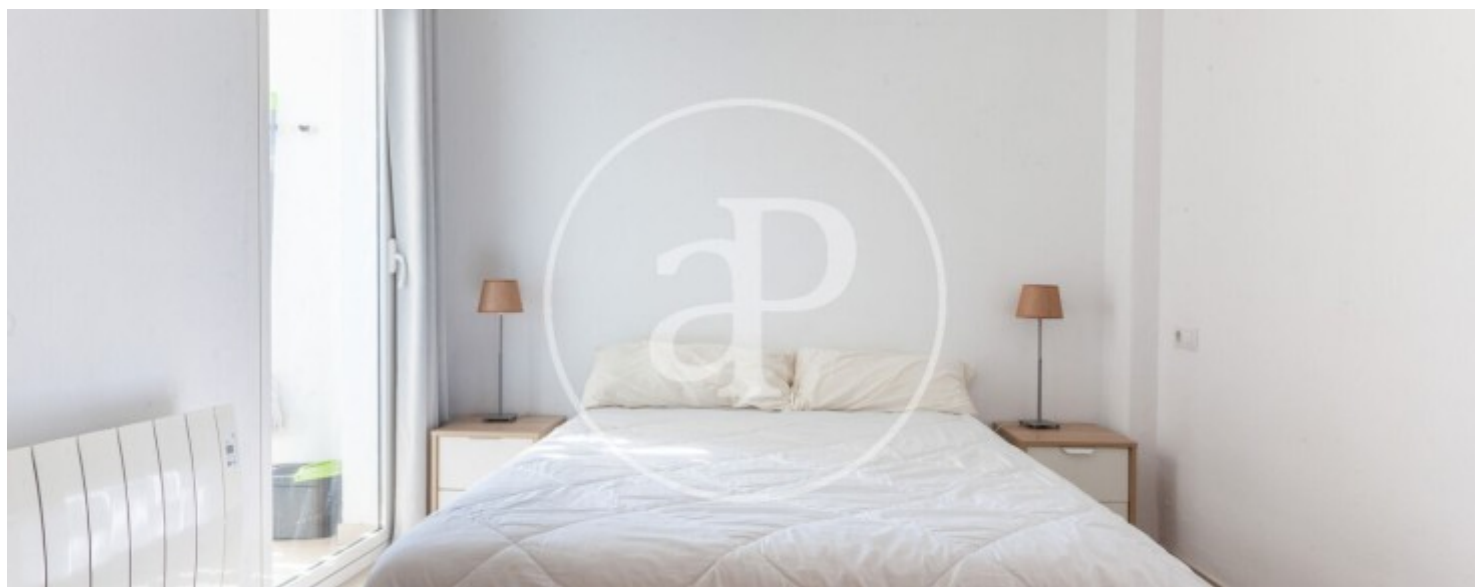

Campanar, Valencia

REF. AV2509039

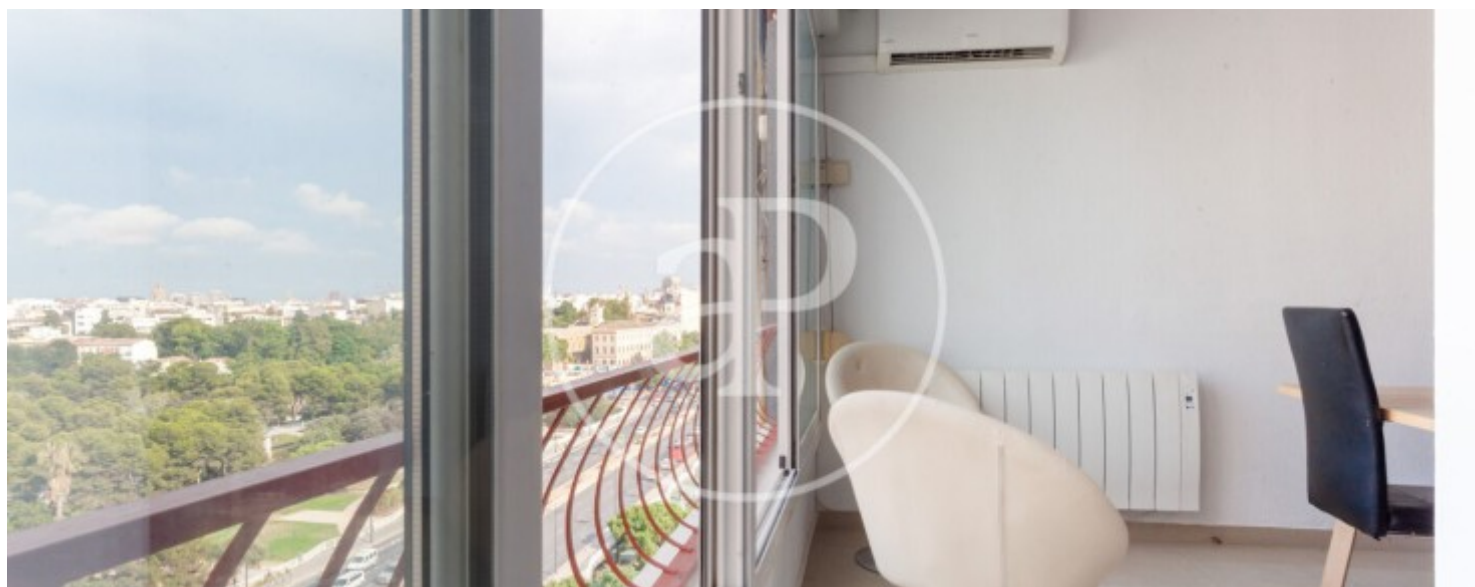
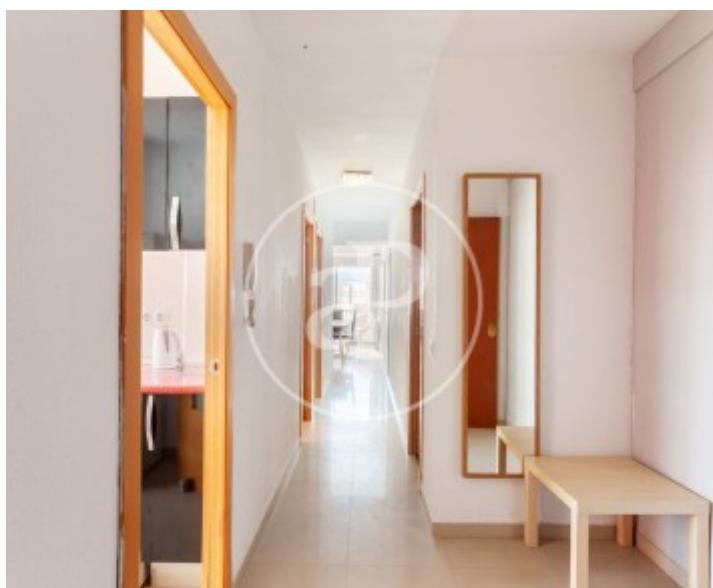

Campanar, Valencia

REF. AV2509039

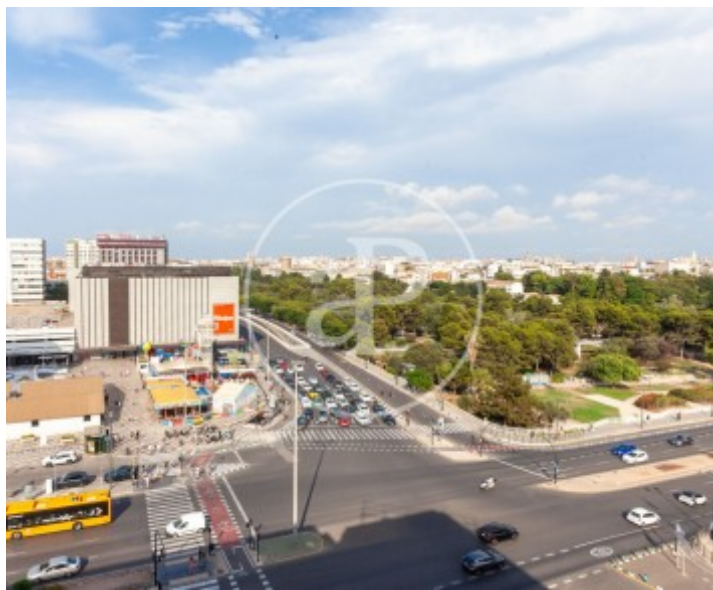

Los datos de cada inmueble no son parte de una oferta o contrato. No debe considerar exactos o factuales las declaraciones hechas por aProperties, verbalmente o por escrito, respecto del inmueble, el estado en que se encuentra o su valor. Las fotografías sólo muestran partes determinadas del inmueble tal y como eran en el momento que se tomaron. Las áreas, dimensiones y las distancias que se proporcionan sólo son aproximadas y deben ser comprobadas por el cliente. Las imágenes generadas por ordenador solo son una indicación de la posible apariencia del inmueble, y pueden cambiar en cualquier momento. La información respecto a un inmueble es susceptible de cambiar en cualquier momento.

Para **más información** o
para concertar una cita

apropertiesvalencia@aproperties.es
Tel: 96 128 59 65
www.aproperties.es