APROPERTIES
REAL ESTATE

Calle Mossen Femades 3, bajo
dcha. Ed. Lauria
Tel: 96 128 59 65
https://www.aproperties.es

(Benimàmet) *Ref: ONV2402002*

Lote de viviendas con rentabilidad en Benimàmet

Nos complace presentarles un conjunto de seis modernas viviendas, construidas en 2010, que combinan a la perfección comodidad, funcionalidad y ubicación privilegiada. Situadas Benimámet, en una zona de alta demanda en Valencia, estas viviendas ofrecen un estilo de vida tranquilo y accesible, con todas las comodidades necesarias a su alcance. Destacando la estabilidad financiera, todas las propiedades cuentan con contratos de alquiler vigentes hasta el año 2028, con una rentabilidad superior al 6% y seguro de impago con opción de subrogación del comprador, asegurando así un flujo de ingresos estable y confiable desde el primer día de la adquisición. Esta oportunidad se presenta como una opción atractiva tanto para inversores en busca de un retorno seguro en el mercado inmobiliario como para aquellos que desean asegurar su futuro residencial en la encantadora ciudad de Valencia. Cada una de estas residencias, con una distribución inteligente, cuenta con dos habitaciones y un baño y abarca generosamente 85 metros cuadrados, garantizando así un espacio amplio para el disfrute de toda la famil [...]

Valencia / Benimàmet

Unidad 1 1
Finalización Q1 2024

CARACTERÍSTICAS

Superficie 84 m²
2 Dormitorios
1 Baños

- ✔ Vistas
- ✔ Calefacción
- ✔ Trastero
- ✔ Ascensor
- ✔ Tiene parking

Precio 113,500 €

APROPERTIES
REAL ESTATE

Calle Mossen Femades 3, bajo
dcha. Ed. Lauria
Tel: 96 128 59 65
https://www.aproperties.es

(Benimàmet) *Ref: ONV2402002*

APROPERTIES
REAL ESTATE

Calle Mossen Femades 3, bajo
dcha. Ed. Lauria
Tel: 96 128 59 65
https://www.aproperties.es

(Benimàmet) *Ref: ONV2402002*

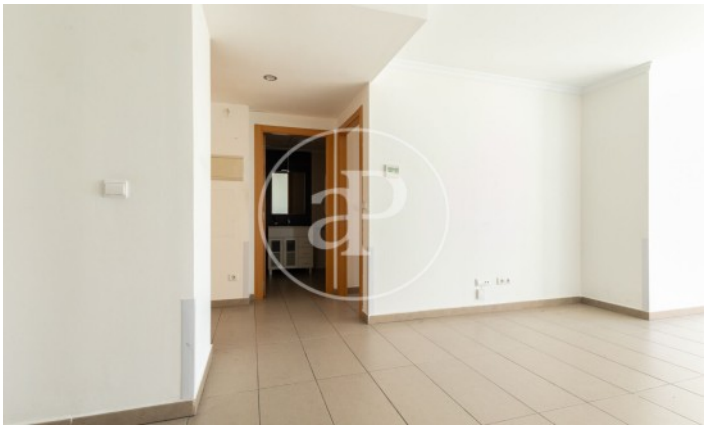

APROPERTIES
REAL ESTATE

Calle Mossen Femades 3, bajo
dcha. Ed. Lauria
Tel: 96 128 59 65
https://www.aproperties.es

(Benimàmet) *Ref: ONV2402002*

Los datos de cada inmueble no son parte de una oferta o contrato. No debe considerar exactos o factuales las declaraciones hechas por aProperties, verbalmente o por escrito, respecto del inmueble, el estado en que se encuentra o su valor. Las fotografías sólo muestran partes determinadas del inmueble tal y como eran en el momento que se tomaron. Las áreas, dimensiones y las distancias que se proporcionan sólo son aproximadas y deben ser comprobadas por el cliente. Las imágenes generadas por ordenador solo son una indicación de la posible apariencia del inmueble, y pueden cambiar en cualquier momento. La información respecto a un inmueble es susceptible de cambiar en cualquier momento.

Para más información o para concertar una cita

Tel: 96 128 59 65 apropertiesvalencia@aproperties.es https://www.aproperties.es