

Utiel

REF. VV2407055

# Villa a la venta en Olmedilla de Alarcon, Cuenca

## Características

Superficie  
**542 m<sup>2</sup>**

Parcela  
**1.143 m<sup>2</sup>**

Dormitorios  
**12**

Baños  
**14**

- ✓ Vistas
- ✓ Trastero
- ✓ Terraza
- ✓ Piscina
- ✓ Tiene parking
- ✓ Calefacción
- ✓ AACC
- ✓ Patio
- ✓ Ascensor

Precio

**1.350.000 €**



La Villa del Pantano es una vivienda residencial verdaderamente especial, lo tiene todo, es idonea para inversores que busquen propiedades singulares, con gran encanto e historia, la vivienda se puede destinar a diferentes usos porque tiene concedidas varias licencias. También es perfecta para personas que busquen un estilo de vida especial, apartado del bullicio de la ciudad y donde puedan autoabastecerse con huerto propio y pequeña granja. Su ubicación es extraordinaria, en el mismo centro de Olmedilla de Alarcón al lado de una iglesia de comienzos del siglo XVIII y a 10´andando del Pantano de Alarcón, a la ribera del río Jucar con amplia oferta de actividades tanto deportivas como de ocio. La zona ofrece rutas extraordinarias de senderismo y

aventura. La Villa se construyó en el año 1950, actualmente está meticulosamente restaurada con máximo cuidado y respeto a los años. Sobre un terreno de 1.143m<sup>2</sup> se alza esta impresionante propiedad de 542m<sup>2</sup> según catastro, distribuidos en dos plantas, con grandes terrazas, piscina y cuidado jardín. Al entrar en la vivienda a través de una impresionante terraza y una puerta restaurada de gran tamaño y doble hoja, nos encontramos con precioso hall de entrada que da acceso a la zona social, un espacio muy luminoso con gran...

**Contacta con nosotros,**  
estaremos encantados de atenderte,  
para ofrecerte más detalles e información.



Utiel

REF. VV2407055





Utiel

REF. VV2407055

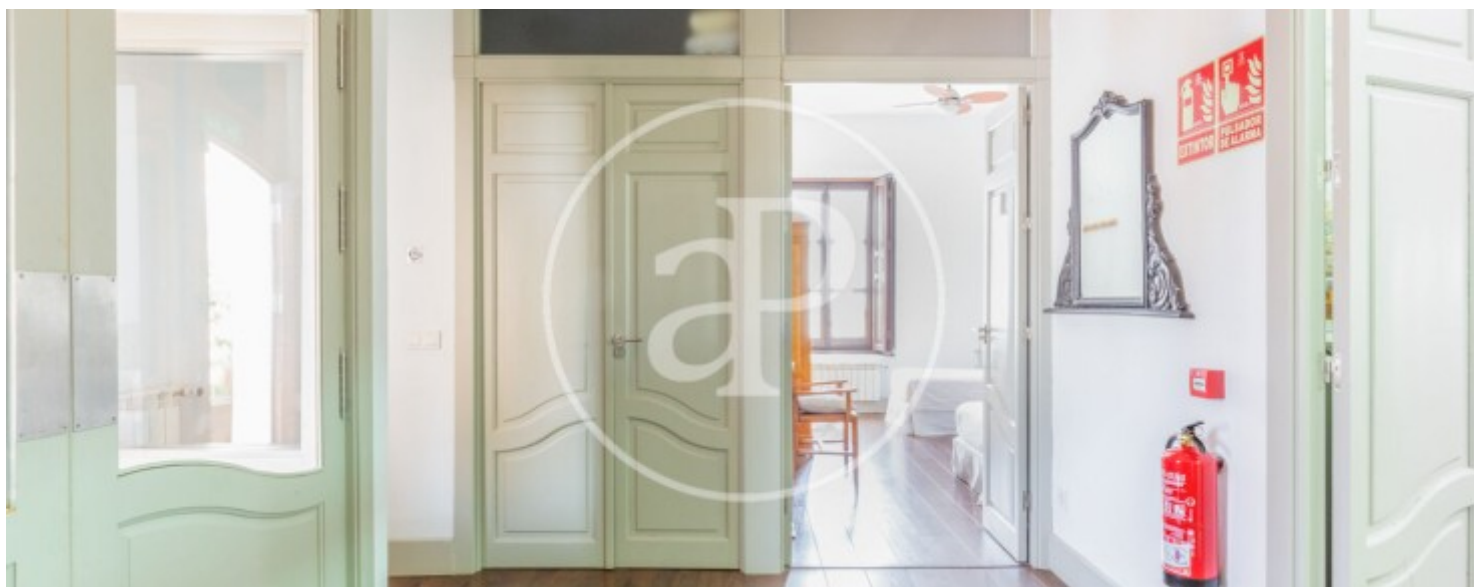
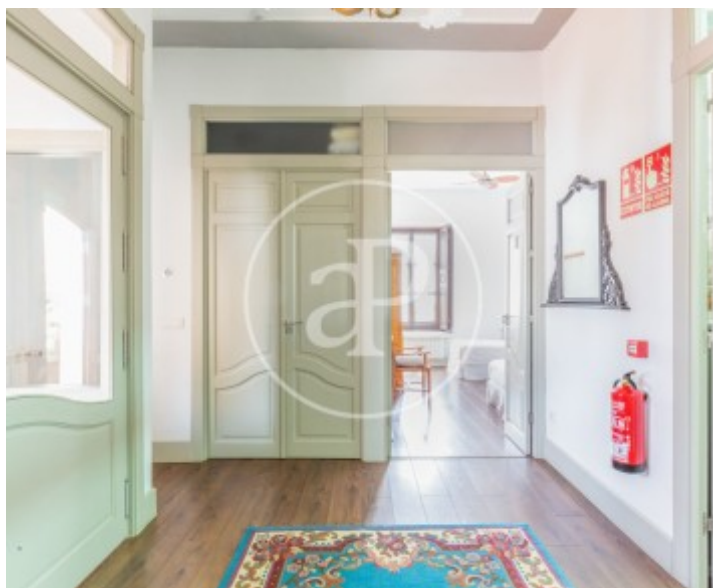

Utiel

REF. VV2407055

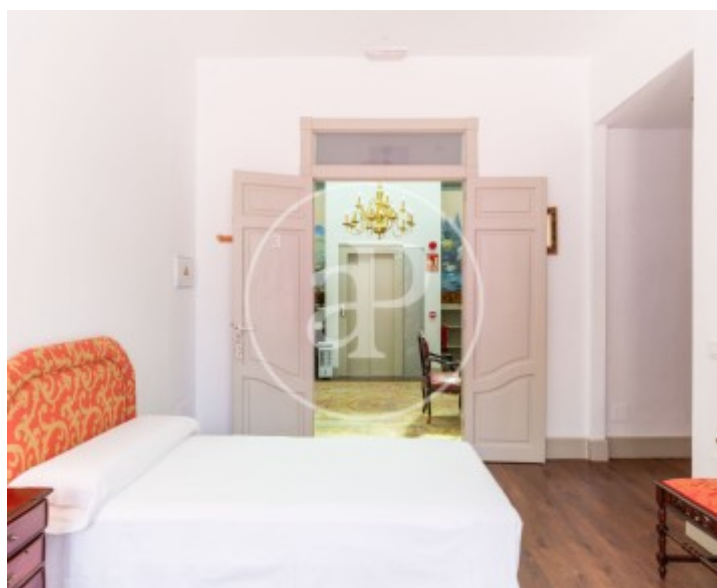
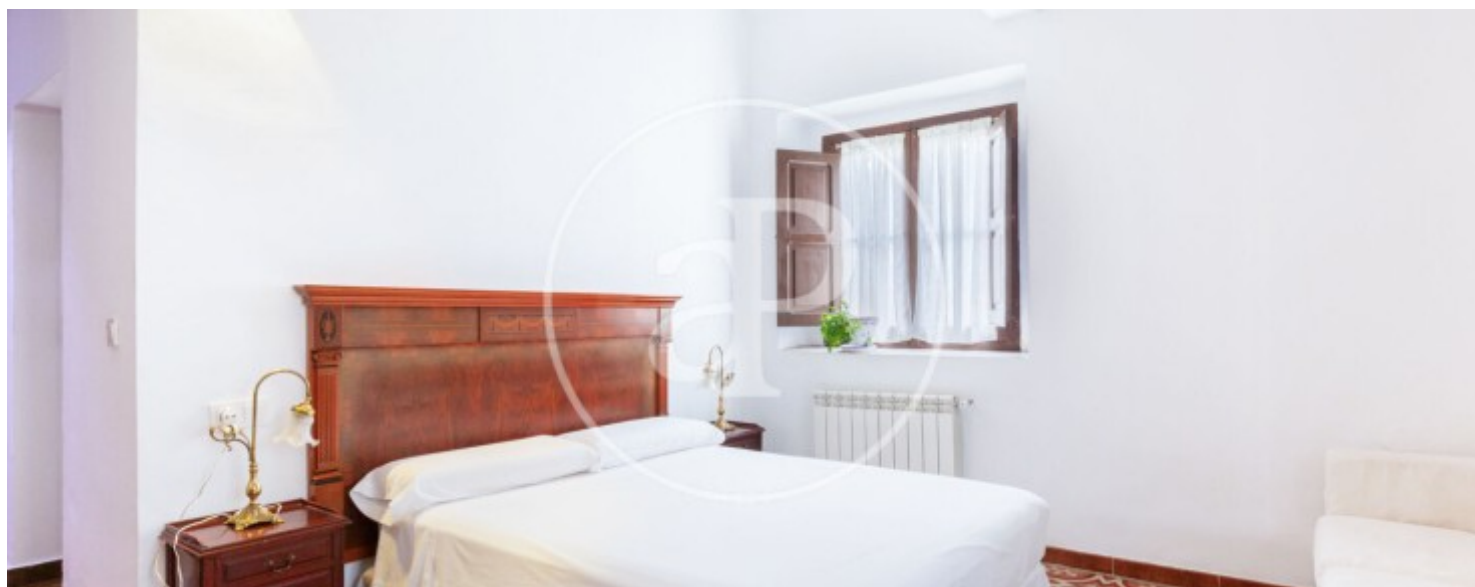



Utiel

REF. VV2407055

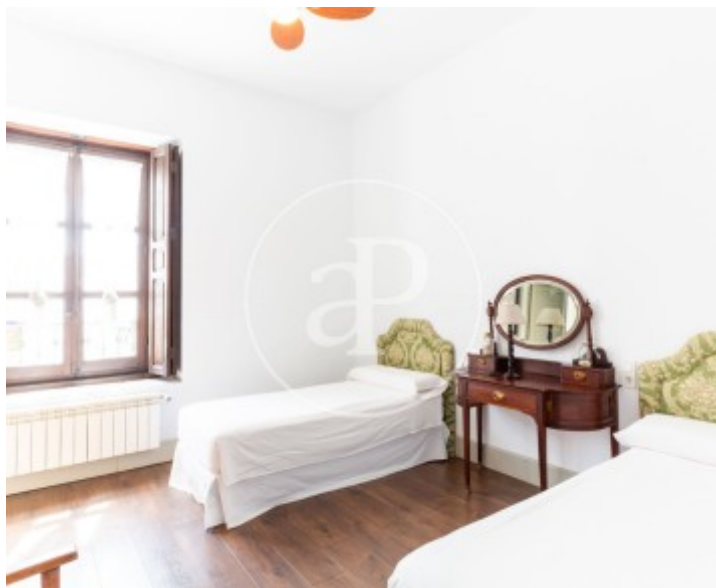
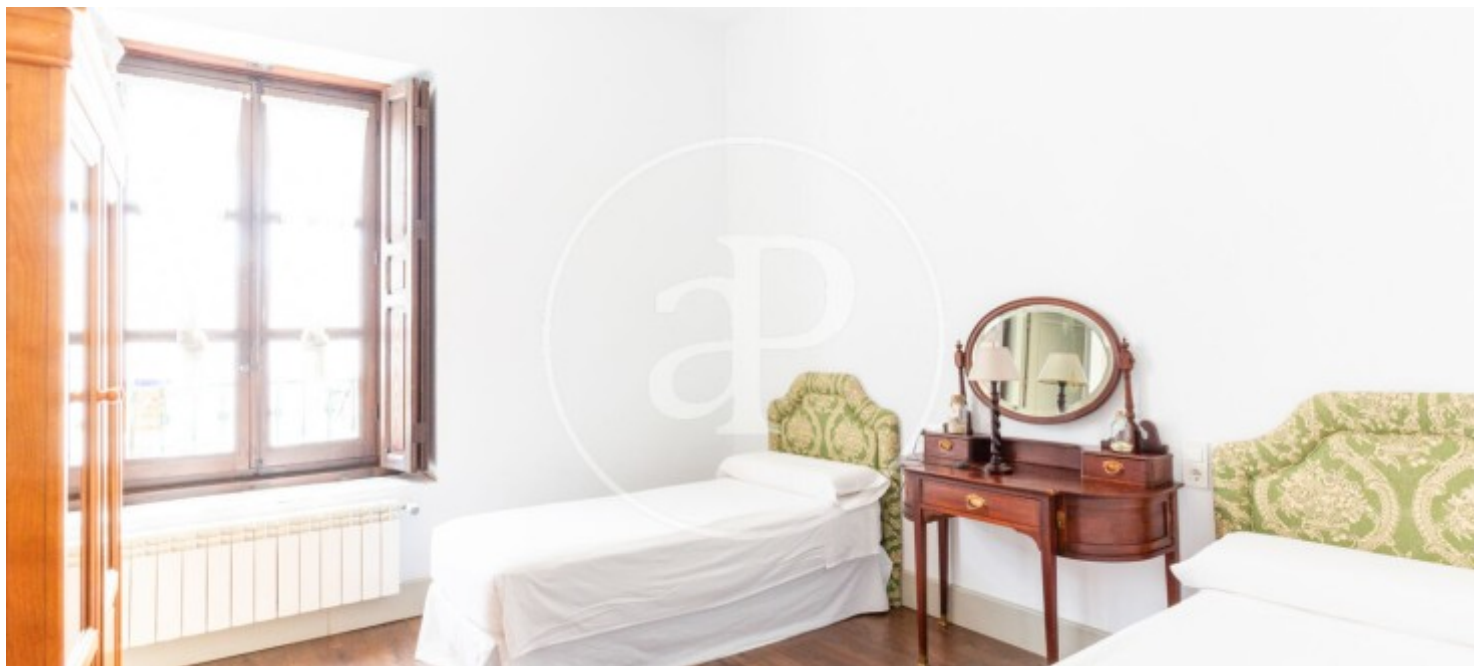

Los datos de cada inmueble no son parte de una oferta o contrato. No debe considerar exactos o factuales las declaraciones hechas por aProperties, verbalmente o por escrito, respecto del inmueble, el estado en que se encuentra o su valor. Las fotografías sólo muestran partes determinadas del inmueble tal y como eran en el momento que se tomaron. Las áreas, dimensiones y las distancias que se proporcionan sólo son aproximadas y deben ser comprobadas por el cliente. Las imágenes generadas por ordenador solo son una indicación de la posible apariencia del inmueble, y pueden cambiar en cualquier momento. La información respecto a un inmueble es susceptible de cambiar en cualquier momento.

Para **más información** o  
para concertar una cita

[apropertiesvalencia@aproperties.es](mailto:apropertiesvalencia@aproperties.es)  
Tel: 96 128 59 65  
[www.aproperties.es](http://www.aproperties.es)