

Teià

REF. VBM2602002

# Casa en venta en Teià

## Características

- ✓ Vistas
- ✓ Calefacción
- ✓ Amueblado
- ✓ Trastero
- ✓ Terraza
- ✓ Patio
- ✓ Piscina
- ✓ Tiene parking

Superficie  
**293 m<sup>2</sup>**

Dormitorios  
**4**

Baños  
**4**

Precio  
**840.000 €**



Presentamos una exclusiva propiedad ubicada en Teià, uno de los pueblos con más encanto de la comarca del El Maresme, reconocido por su excelente calidad de vida, entorno natural y privilegiadas vistas al mar Mediterráneo. Situada en una tranquila y consolidada zona residencial, esta elegante vivienda unifamiliar a cuatro vientos ofrece privacidad, amplitud y un entorno inmejorable. La propiedad se asienta sobre una parcela de aproximadamente 800 m<sup>2</sup> y cuenta con 300 m<sup>2</sup> construidos, distribuidos en dos cómodas plantas diseñadas para maximizar el confort y la funcionalidad. La vivienda dispone de cuatro amplias habitaciones y tres baños completos, con espacios luminosos y cuidadosamente distribuidos. El salón principal, con

chimenea, se integra armoniosamente con el exterior, permitiendo disfrutar de espectaculares vistas al mar y a la naturaleza circundante. La cocina, de generosas dimensiones, se complementa con lavadero independiente. En el exterior, la propiedad ofrece un cuidado jardín privado, zona de barbacoa y un agradable espacio chill-out ideal para el ocio y la vida social. La comunidad cuenta además con jardines y piscina, así como zona social, aportando un valor añadido para el disfrute familiar. Entre sus equipamientos destacan ventanas de doble...

**Contacta con nosotros,**  
estaremos encantados de atenderte,  
para ofrecerte más detalles e información.

Teià

REF. VBM2602002

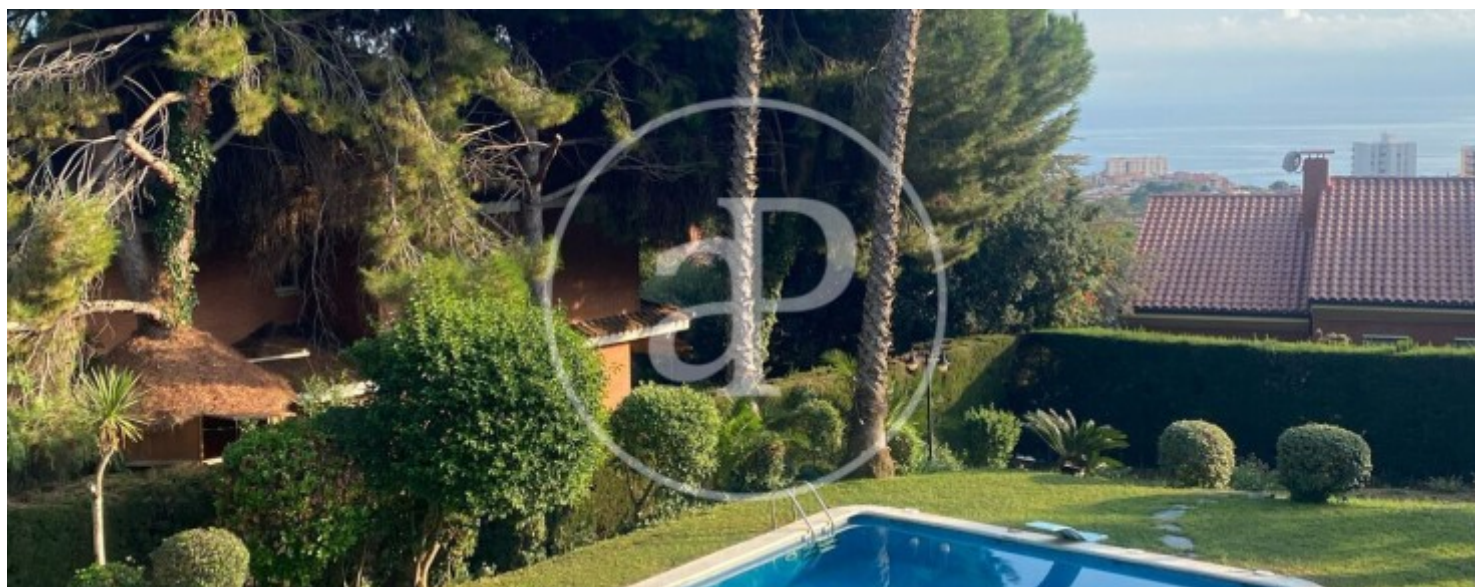



Teià

REF. VBM2602002

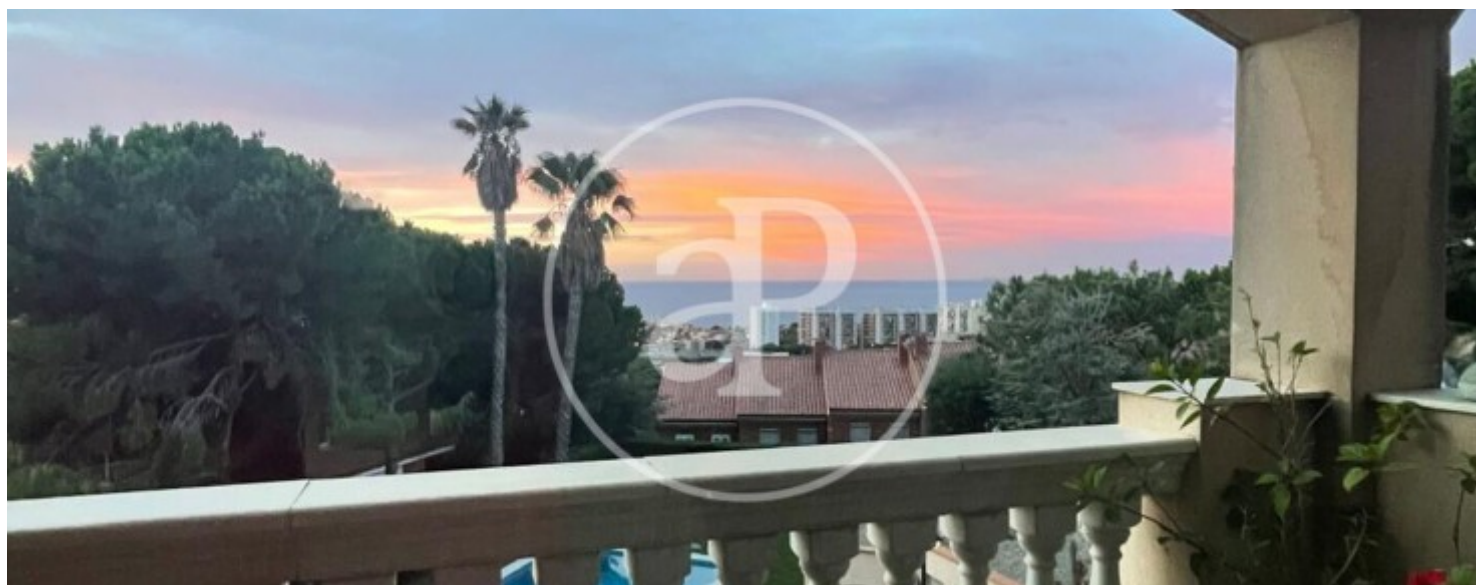



Teià

REF. VBM2602002

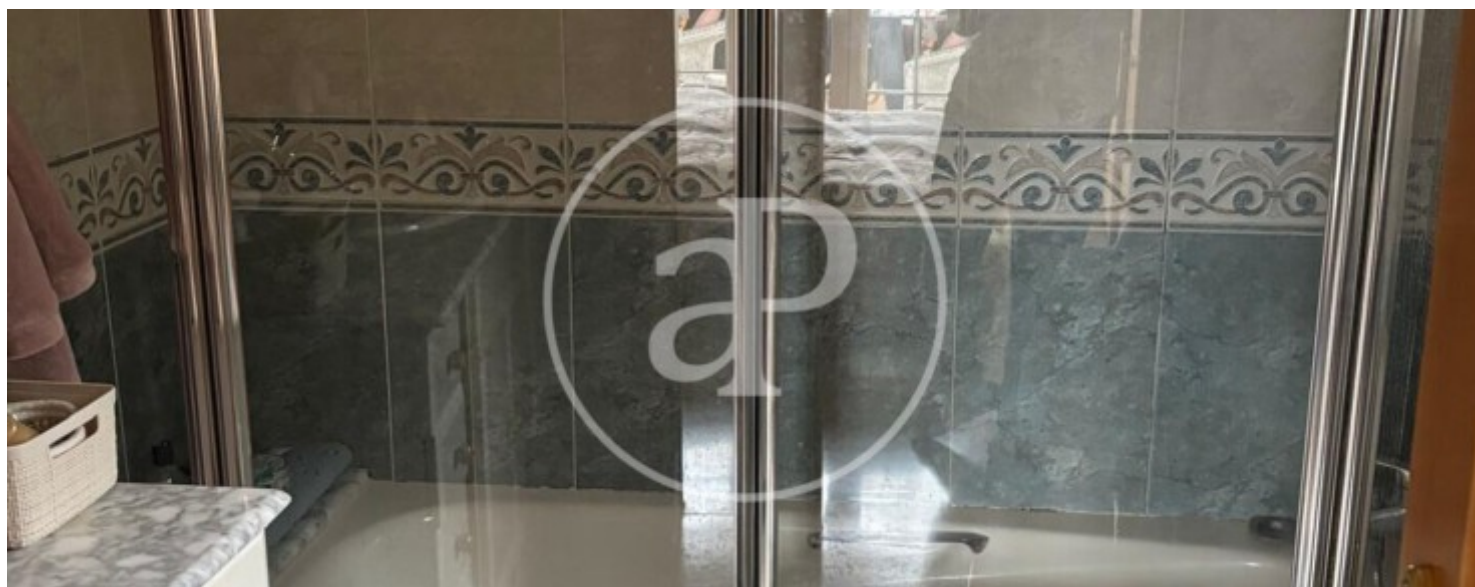
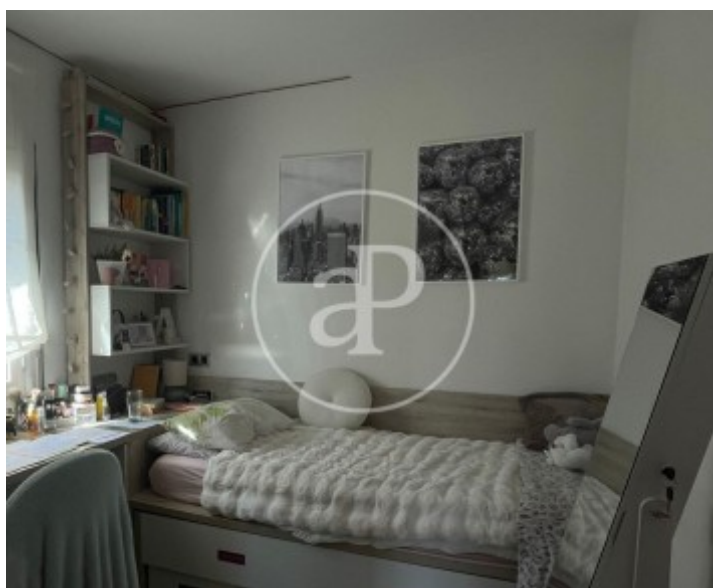



Teià

REF. VBM2602002

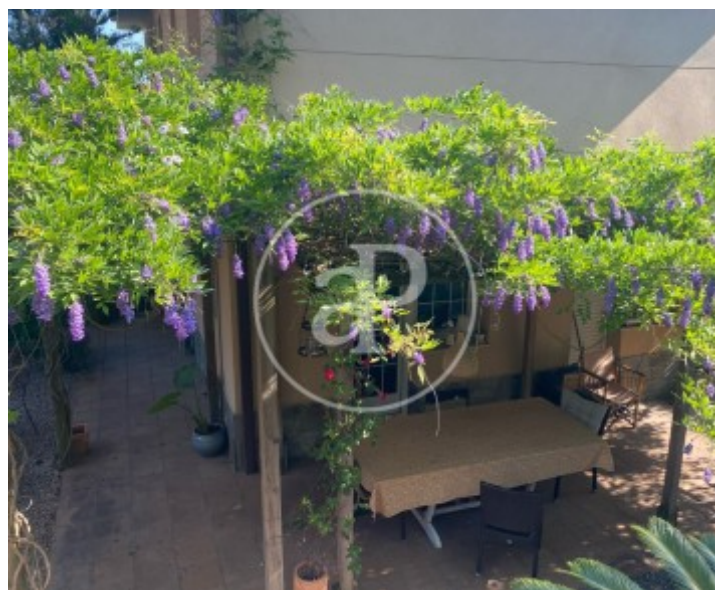

Los datos de cada inmueble no son parte de una oferta o contrato. No debe considerar exactos o factuales las declaraciones hechas por aProperties, verbalmente o por escrito, respecto del inmueble, el estado en que se encuentra o su valor. Las fotografías sólo muestran partes determinadas del inmueble tal y como eran en el momento que se tomaron. Las áreas, dimensiones y las distancias que se proporcionan sólo son aproximadas y deben ser comprobadas por el cliente. Las imágenes generadas por ordenador solo son una indicación de la posible apariencia del inmueble, y pueden cambiar en cualquier momento. La información respecto a un inmueble es susceptible de cambiar en cualquier momento.

Para **más información** o  
para concertar una cita

[apropertiesbarcelona@aproperties.es](mailto:apropertiesbarcelona@aproperties.es)  
Tel: 93 528 89 08  
[www.aproperties.es](http://www.aproperties.es)