

El Espinar, Segovia

REF. VMO2407001

Casa de campo en venta en El Espinar

Características

Superficie

963 m²

Dormitorios

6

Baños

6

- ✓ Vistas
- ✓ Calefacción
- ✓ Trastero
- ✓ Terraza
- ✓ Patio
- ✓ Tiene parking

Precio

2.500.000 €



Exclusiva Casa de Campo con caballerizas situada en El Espinar en la sierra de Guadarrama.

Esta maravillosa casa de campo se encuentra a 45 km de la Plaza de Castilla de puerta a puerta con acceso pavimentado, a 2 km del el pueblo de El Espinar. Un terreno de 22607 m² y una superficie habitable 963 m². Dentro de una reserva natural rodeadas de pinos y robles, se encuentran las dos viviendas; la casa principal está situada en el lindero sur, por donde se accede a la parcela y cota más elevada de la misma y la vivienda destinada a invitados de iguales características constructivas y estéticas que la principal. Un porche cenador,

cuadras de caballos con seis boxes, cuarto de monturas, cuarto de pienso y pajar, picadero iluminado, tres cuarteles para pasto de los caballos vallado, caseta, transformador eléctrico y tres pozos de agua: uno para el consumo humano y dos para riego de la finca y abastecimiento de los animales. El edificio principal se compone de tres plantas: La planta semisótano consta de garaje para tres plazas, cuarto de calderas y trastero. Se comunica con la planta baja a través de una escalera metálica. La planta baja consta de porche, recibidor, escalera, comedor,...

Contacta con nosotros,
estaremos encantados de atenderte,
para ofrecerte más detalles e información.

El Espinar, Segovia

REF. VMO2407001

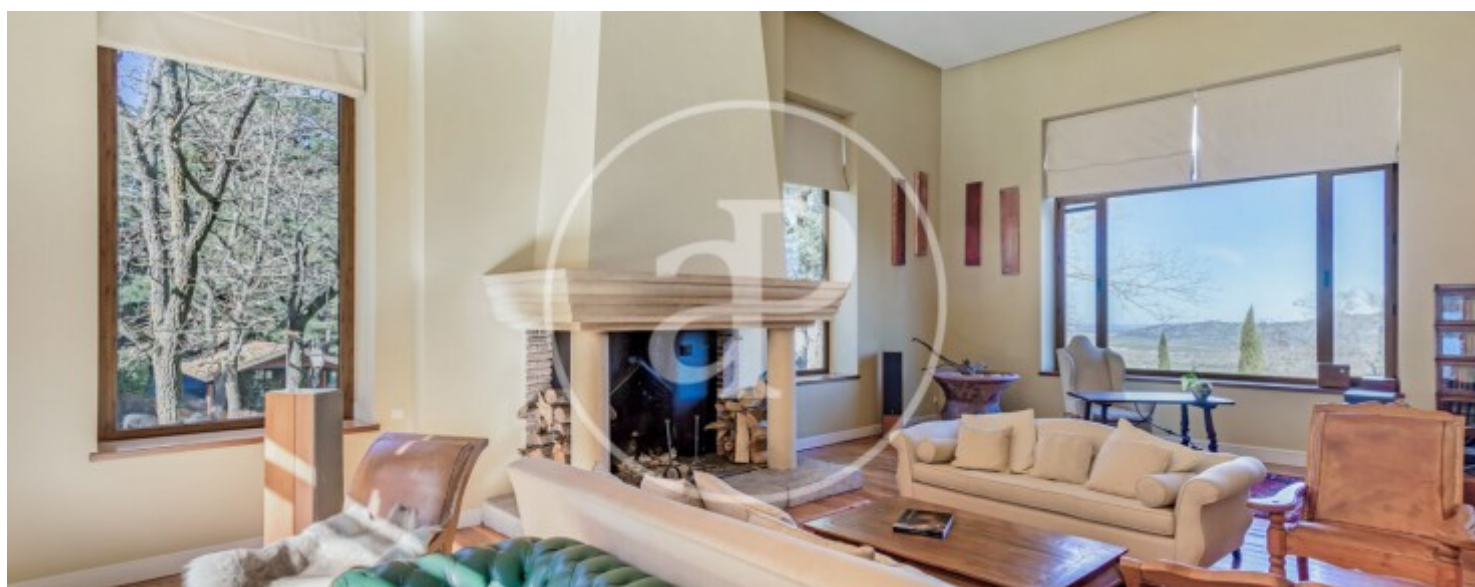
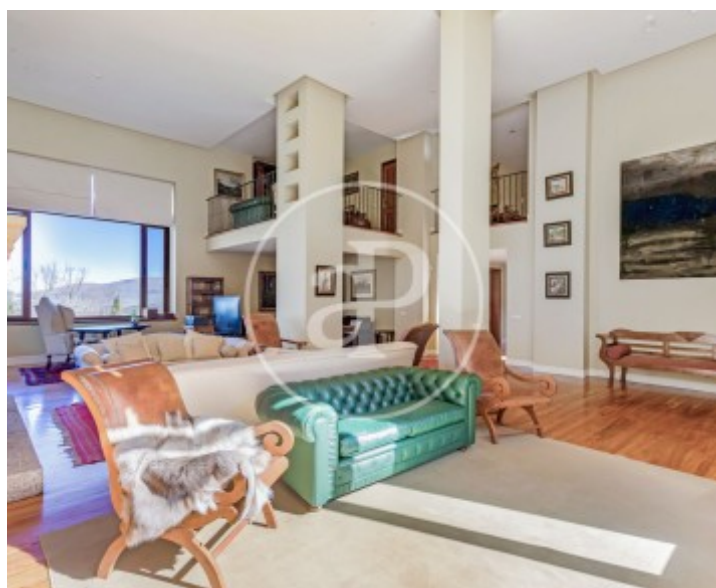

El Espinar, Segovia

REF. VMO2407001

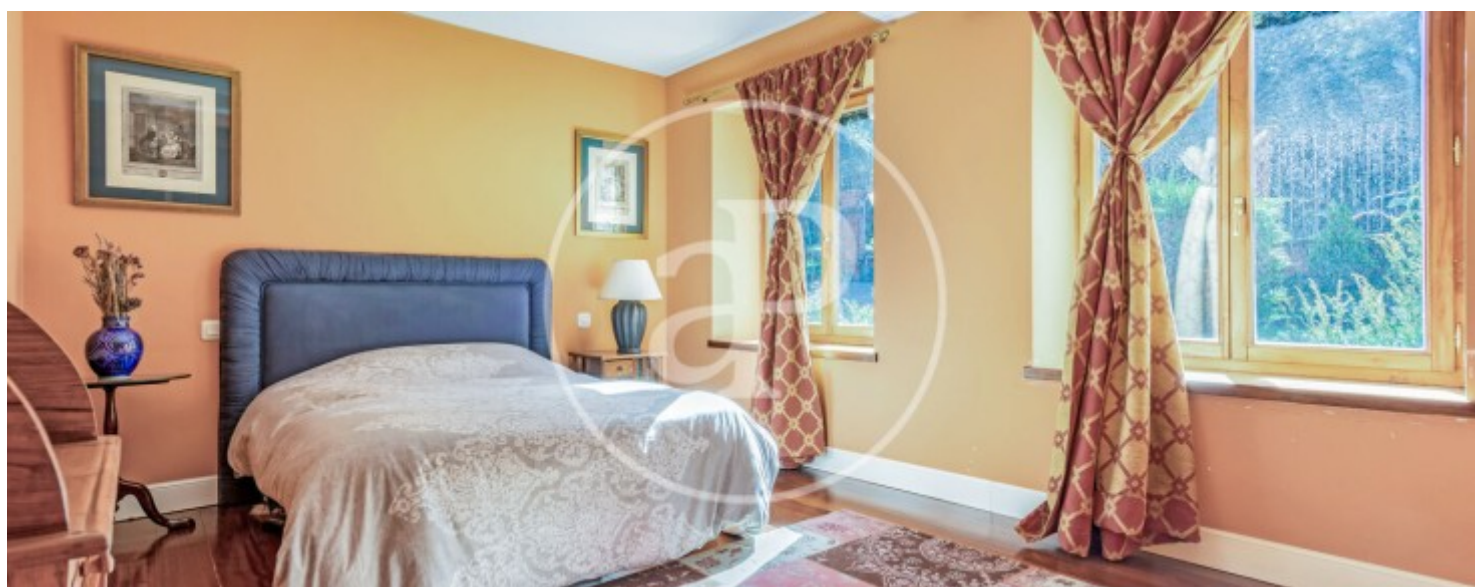
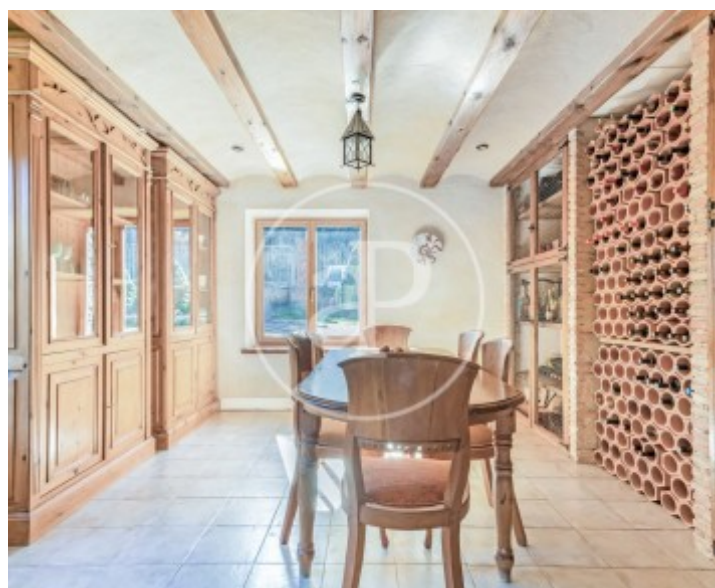
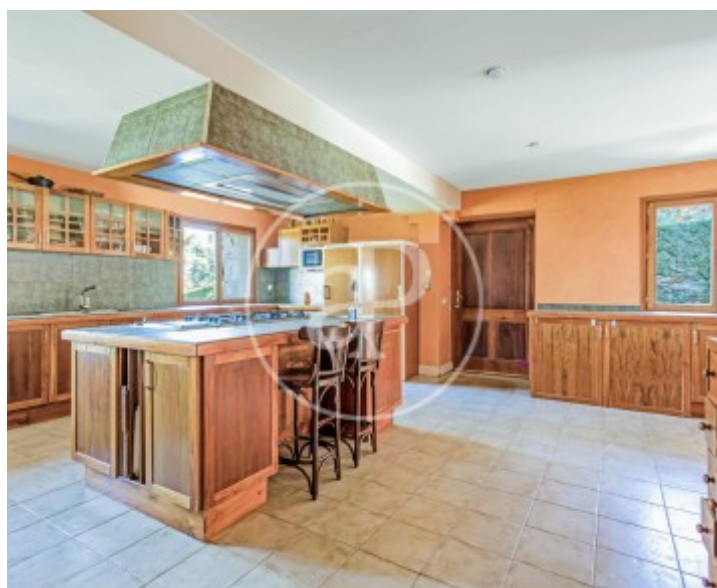
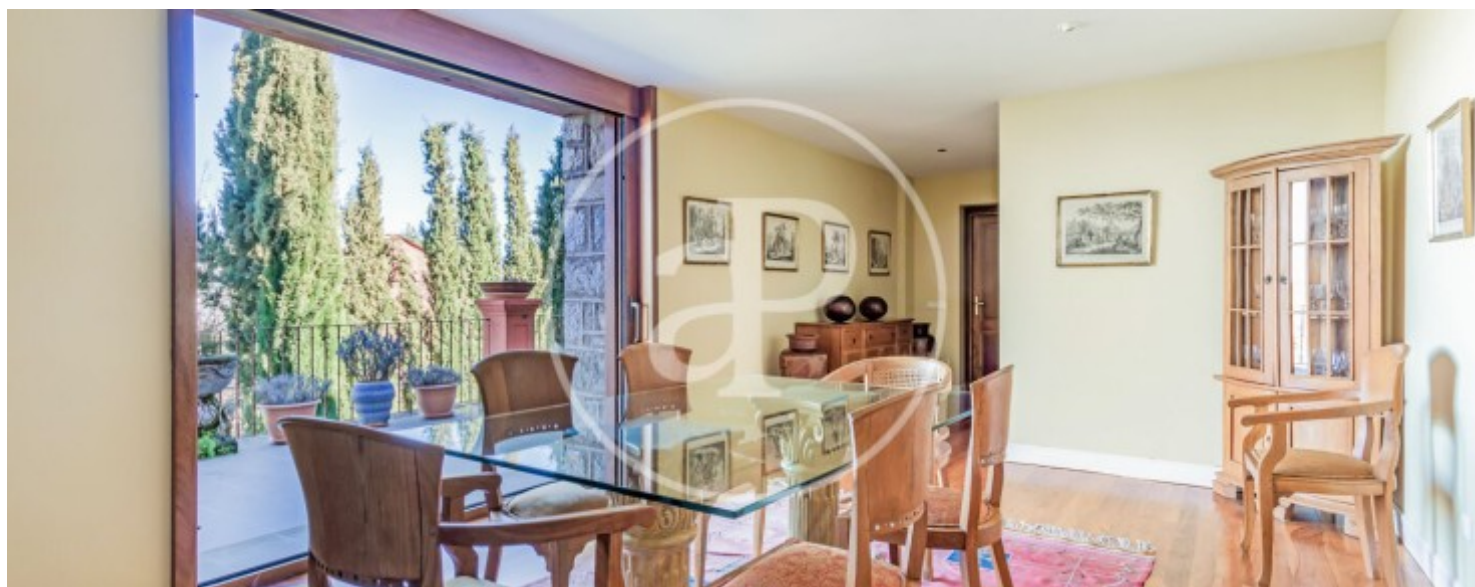

El Espinar, Segovia

REF. VMO2407001

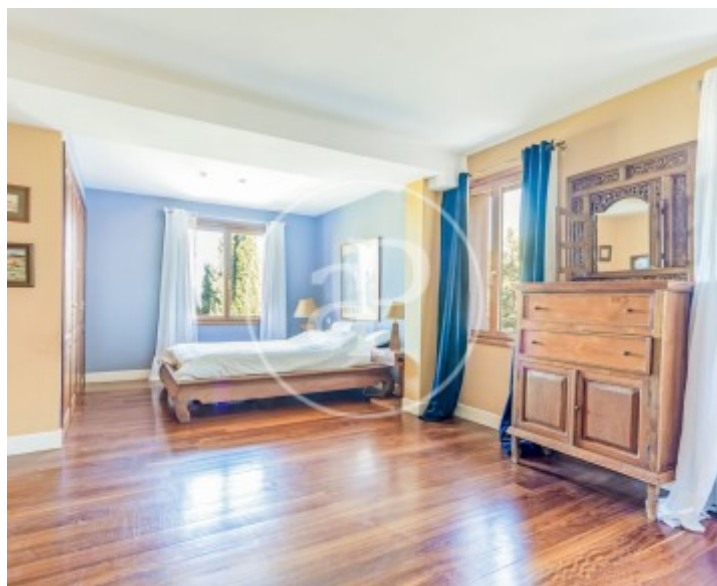
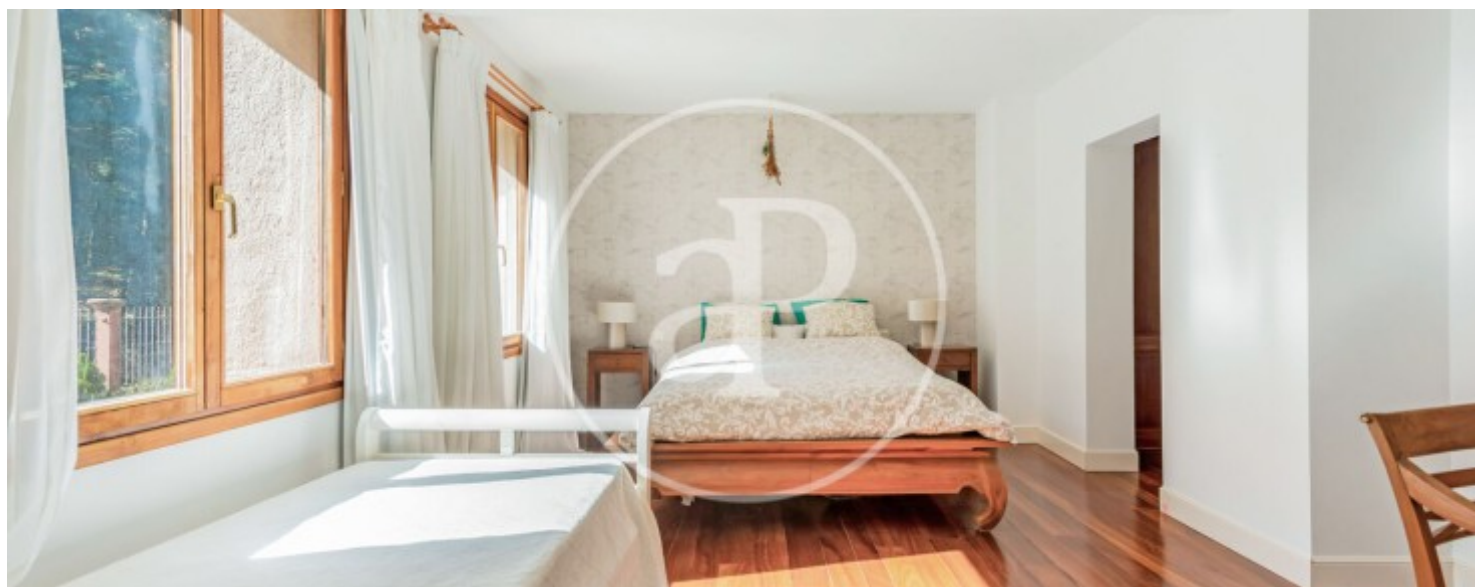

El Espinar, Segovia

REF. VMO2407001

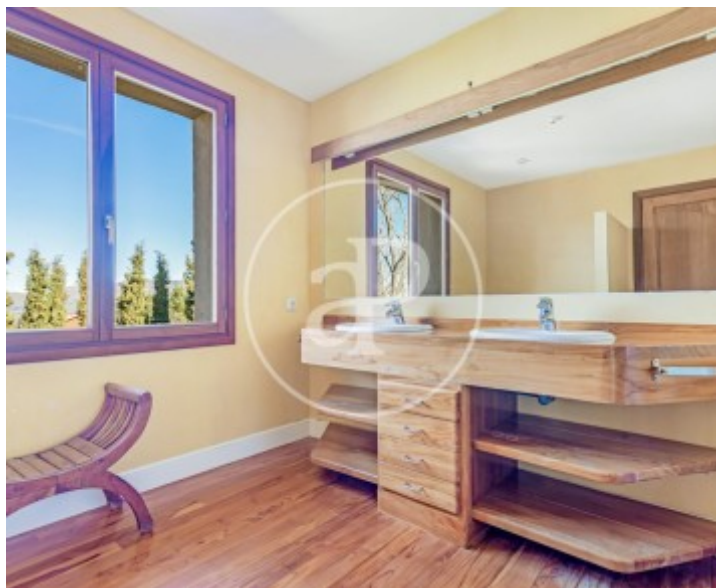

Los datos de cada inmueble no son parte de una oferta o contrato. No debe considerar exactos o factuales las declaraciones hechas por aProperties, verbalmente o por escrito, respecto del inmueble, el estado en que se encuentra o su valor. Las fotografías sólo muestran partes determinadas del inmueble tal y como eran en el momento que se tomaron. Las áreas, dimensiones y las distancias que se proporcionan sólo son aproximadas y deben ser comprobadas por el cliente. Las imágenes generadas por ordenador solo son una indicación de la posible apariencia del inmueble, y pueden cambiar en cualquier momento. La información respecto a un inmueble es susceptible de cambiar en cualquier momento.

Para **más información** o
para concertar una cita

apropertiesmadrid@aproperties.es
Tel: 91 800 54 65
www.aproperties.es