

Santanyí

REF. APMS2207033

# Piso en alquiler en primera línea de Puerto con balcón en Porto Petro

## Características

Superficie  
**90 m<sup>2</sup>**

Dormitorios  
**2**

Baño  
**1**

- ✓ Vistas
- ✓ AACC
- ✓ Ascensor
- ✓ Amueblado
- ✓ Terraza

Precio  
**1.800 €**



## SOLO DISPONIBLE PARA ALQUILER DE CORTA ESTANCIA.

(de 32 días a 11 meses) -Disponible a partir del uno de Junio de 2023 Al sudeste de la isla de Mallorca se encuentra Portopetro, pueblo tradicionalmente pesquero y convertido en tranquila y exclusiva zona de descanso, con algunas de las calas más paradisíacas de la isla (Cala Ferrera, Cala Serena, Cala Mondragó, Cala Barca, Cala d'Or). Junto al parque natural de Mondragó, su pintoresco puerto pesquero y el exclusivo Club Náutico de Portopetro se encuentra este piso en primera línea de playa para alquiler temporal. El acogedor piso totalmente reformado cuenta con

un pequeño recibidor que da paso al salón comedor con un amplio ventanal y balcón con vistas al puerto, calas cercanas y paseos empedrados. El salón dispone de televisor y el balcón de muebles de exterior para disfrutar de las maravillosas vistas. La cocina está totalmente equipada con electrodomésticos nuevos y enseres para la estancia. En la zona de noche hay dos dormitorios dobles, ambos con cama de matrimonio, y el moderno baño con plato de ducha y los enseres para la estancia. El edificio se encuentra en el tradicional paseo del...

**Contacta con nosotros,**  
estaremos encantados de atenderte,  
para ofrecerte más detalles e información.

Santanyí

REF. APMS2207033

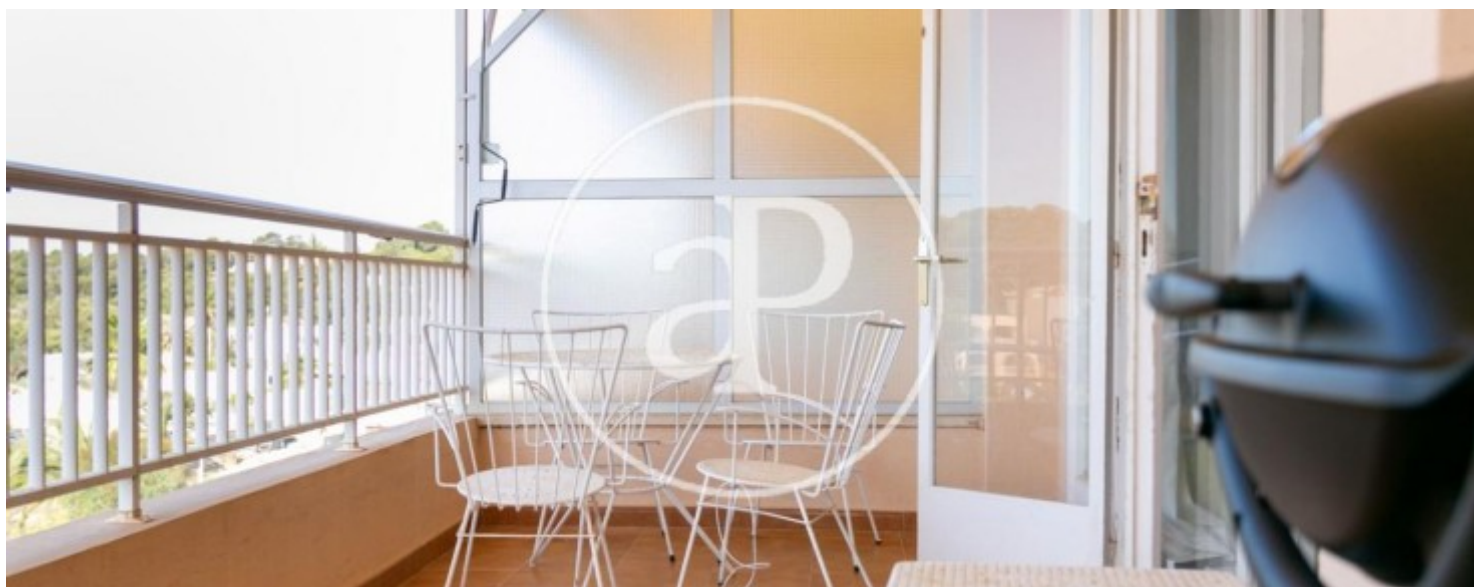



Santanyí

REF. APMS2207033

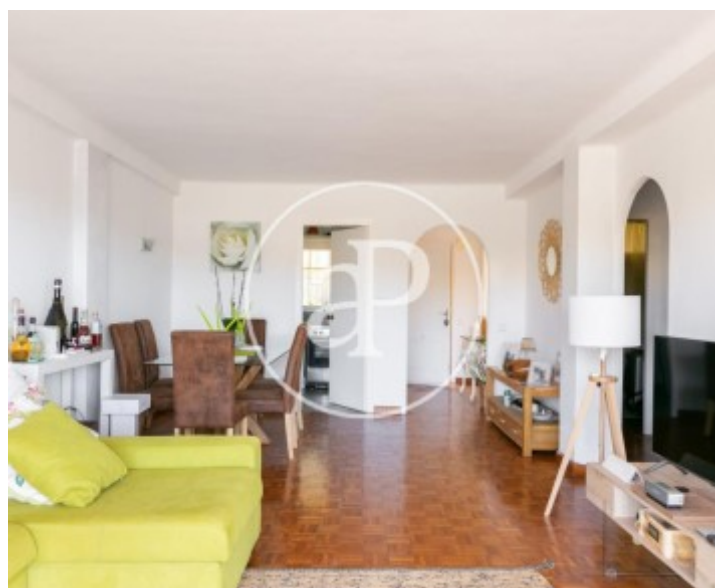

Santanyí

REF. APMS2207033

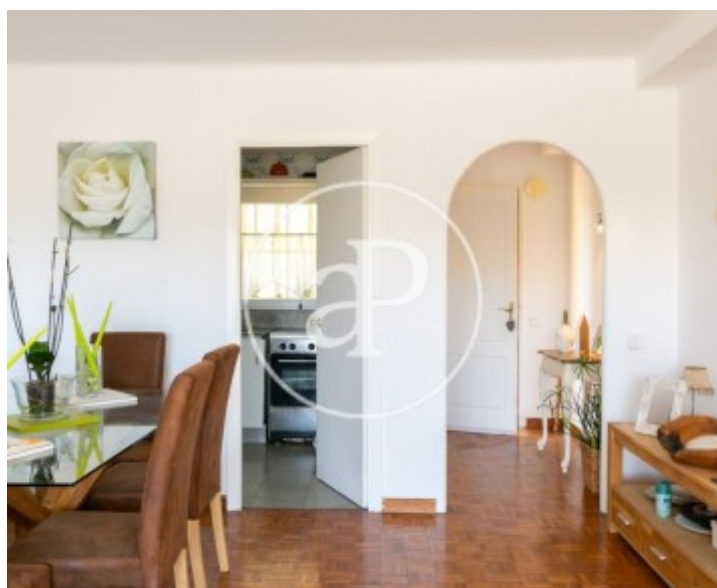
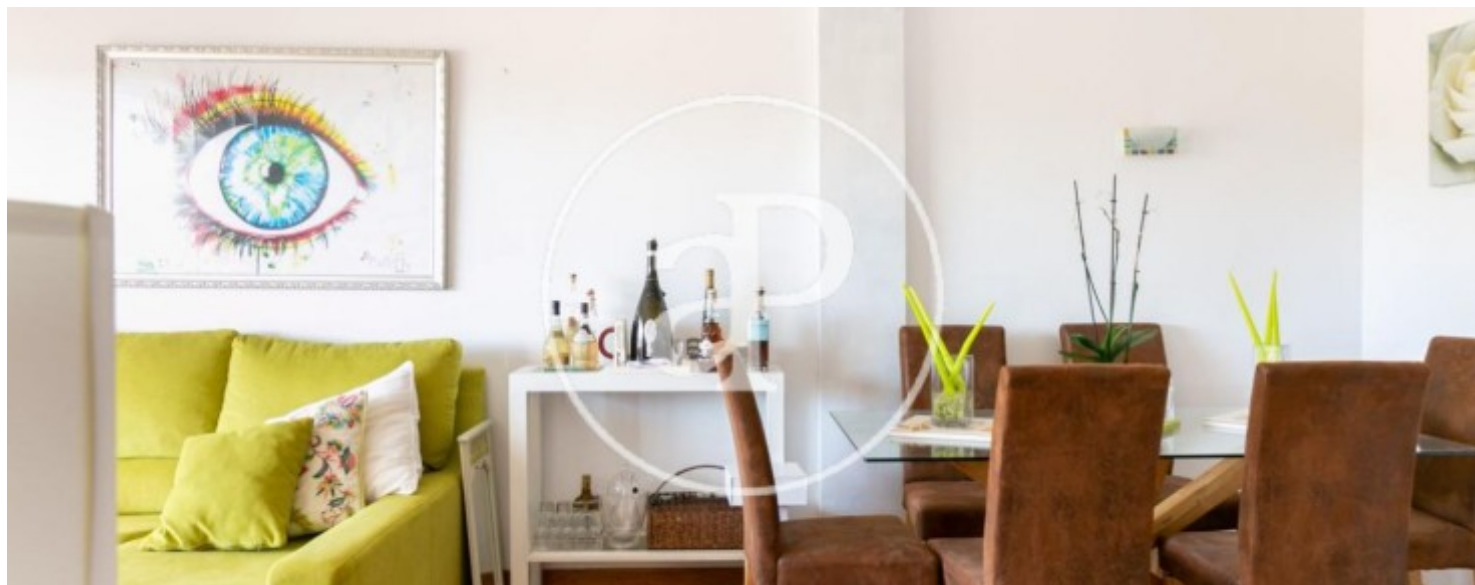



Santanyí

REF. APMS2207033



Los datos de cada inmueble no son parte de una oferta o contrato. No debe considerar exactos o factuales las declaraciones hechas por aProperties, verbalmente o por escrito, respecto del inmueble, el estado en que se encuentra o su valor. Las fotografías sólo muestran partes determinadas del inmueble tal y como eran en el momento que se tomaron. Las áreas, dimensiones y las distancias que se proporcionan sólo son aproximadas y deben ser comprobadas por el cliente. Las imágenes generadas por ordenador solo son una indicación de la posible apariencia del inmueble, y pueden cambiar en cualquier momento. La información respecto a un inmueble es susceptible de cambiar en cualquier momento.

Para **más información** o  
para concertar una cita

[apropertiespalma@aproperties.es](mailto:apropertiespalma@aproperties.es)  
Tel: 871 16 01 60  
[www.aproperties.es](http://www.aproperties.es)