

Cala d'Or, Santanyí

REF. VPM2402034

Casa en venta en Cala Dor

Características

Superficie

340 m²

Parcela

1.000 m²

Dormitorios

6

Baños

4

- ✓ Vistas
- ✓ Calefacción
- ✓ Amueblado
- ✓ Trastero
- ✓ AACC
- ✓ Terraza
- ✓ Patio
- ✓ Piscina
- ✓ Tiene parking



Precio

2.500.000 €

Esta preciosa villa se encuentra ubicada en PRIMERA LÍNEA DE MAR, de la Marina de Cala D'or.

Las vistas son espectaculares, apenas hay 250 metros de distancia al puertecito de embarcaciones de recreo, animado por cantidad de restaurantes con sus terrazas, pubs, tiendas etc. Se encuentra en una calle sin salida, que garantiza tranquilidad y privacidad. Se trata de una casa mallorquina que mantiene el estilo de la zona, con las paredes blancas y vigas de madera en los techos, suelos de baldosa rústica, amplios ventanales que dan una gran luminosidad a las estancias creando un ambiente muy relajante. Situada en un terreno de 1000m² y 340m²

construidos y dispone de una gran piscina con vistas al puerto deportivo. La villa amueblada consta de 6 dormitorios, 4 dobles y 2 individuales, y 4 baños, uno de ellos en suite. Desde las habitaciones se accede a una bonita terraza con vistas a la Marina. En la planta baja se encuentran la moderna cocina reformada y completamente equipada, el amplio comedor y el gran salón con una bonita chimenea abierta. Desde el salón se accede a la terraza cubierta, jardín y piscina. Dispone de licencia turística para 10 personas. Se...

Contacta con nosotros,
estaremos encantados de atenderte,
para ofrecerte más detalles e información.

Cala d'Or, Santanyi

REF. VPM2402034





APROPERTIES
REAL ESTATE

Calle Unió 9
07001 Palma
T. 871 16 01 60
www.aproperties.es

Cala d'Or, Santanyi

REF. VPM2402034



Cala d'Or, Santanyi

REF. VPM2402034

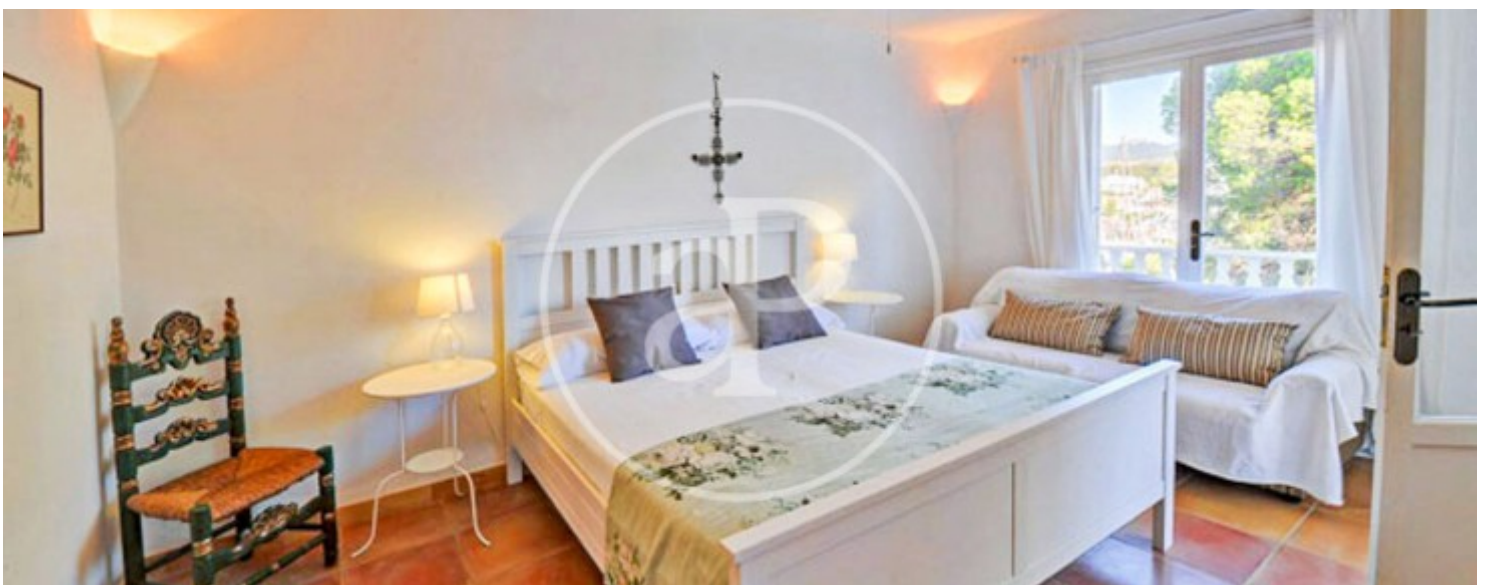
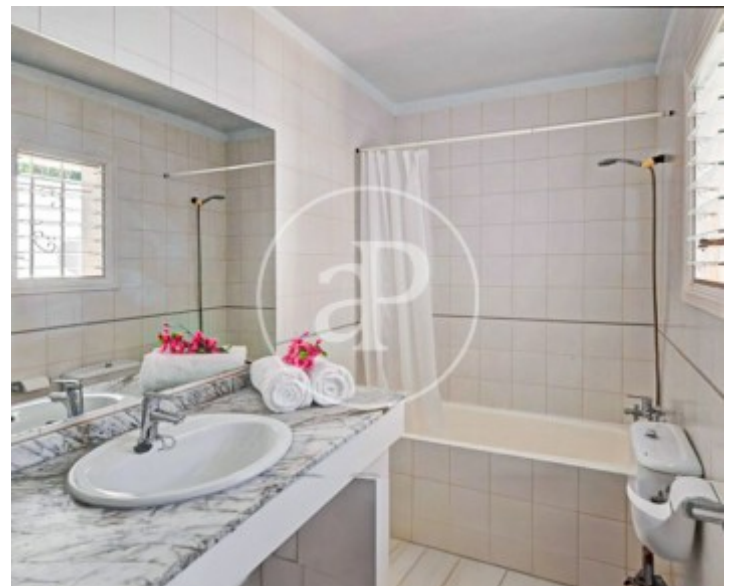
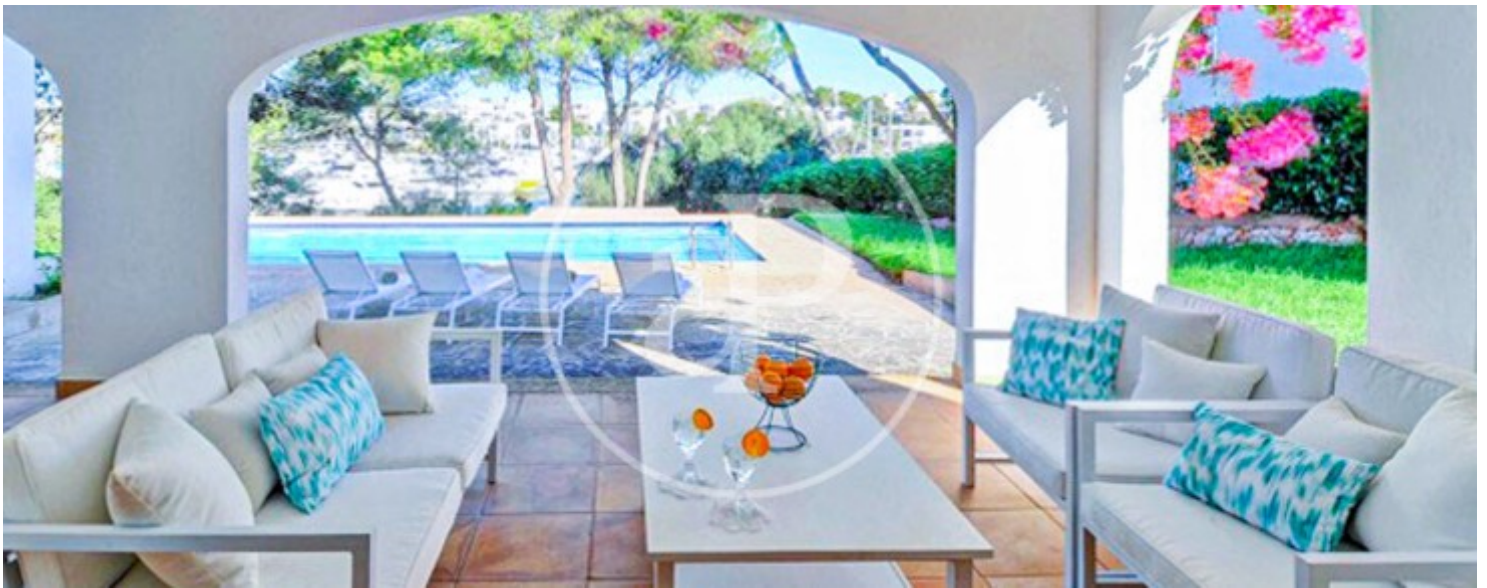

Cala d'Or, Santanyí

REF. VPM2402034



Los datos de cada inmueble no son parte de una oferta o contrato. No debe considerar exactos o factuales las declaraciones hechas por aProperties, verbalmente o por escrito, respecto del inmueble, el estado en que se encuentra o su valor. Las fotografías sólo muestran partes determinadas del inmueble tal y como eran en el momento que se tomaron. Las áreas, dimensiones y las distancias que se proporcionan sólo son aproximadas y deben ser comprobadas por el cliente. Las imágenes generadas por ordenador solo son una indicación de la posible apariencia del inmueble, y pueden cambiar en cualquier momento. La información respecto a un inmueble es susceptible de cambiar en cualquier momento.

Para **más información** o
para concertar una cita

apropertiespalma@aproperties.es
Tel: 871 16 01 60
www.aproperties.es