

Torreblanca, Sant Cugat del Vallès

REF. ASC2504007-1

## Piso en alquiler cerca de ESADE

### Características

Superficie  
**90 m<sup>2</sup>**

Dormitorios  
**3**

Baños  
**2**

- ✓ Calefacción
- ✓ Amueblado
- ✓ Ascensor

Precio  
**1.500 €**



Ubicado muy cerca del mercado de Torreblanca, al lado de ESADE y Colegio Internacional EUROPA con muy buena comunicación con el transporte público encontramos este piso amueblado de 90m<sup>2</sup> contruidos que se alquila con CONTRATO TEMPORAL. En la zona de día encontramos un recibidor que da paso a la cocina reformada y totalmente equipada con electrodomésticos y menaje, la zona de aguas aparte y un agradable salón comedor. La zona de noche consta de tres habitaciones siendo una de ellas en suite con vestidor y dos habitaciones individuales que comparten un segundo baño completo. El piso se alquila totalmente amueblado y equipado, dispone de armarios empotrados, suelo de parquet y calefacción. La finca dispone de ascensor Disponible 12 de Mayo de 2025. CONTRATO

TEMPORAL PARA ESTUDIANTES Sant Cugat del Vallès, situado en el Valles Occidental, es una población cercana a Barcelona que conserva la esencia de un pueblo tranquilo, pero a tan sólo 12 Km de la ciudad. Es la escogida por muchas familias que quieren ganar en calidad de vida debido a su situación estratégica, gran cantidad de zonas verdes, parques y jardines y excelente comunicación mediante autopista, Túneles de Vallvidrera o carretera con la capital catalana. La mayoría de las familias tienen su vivienda habitual aquí y trabajan en...

**Contacta con nosotros,**  
estaremos encantados de atenderte,  
para ofrecerte más detalles e información.

Torreblanca, Sant Cugat del Vallès

REF. ASC2504007-1

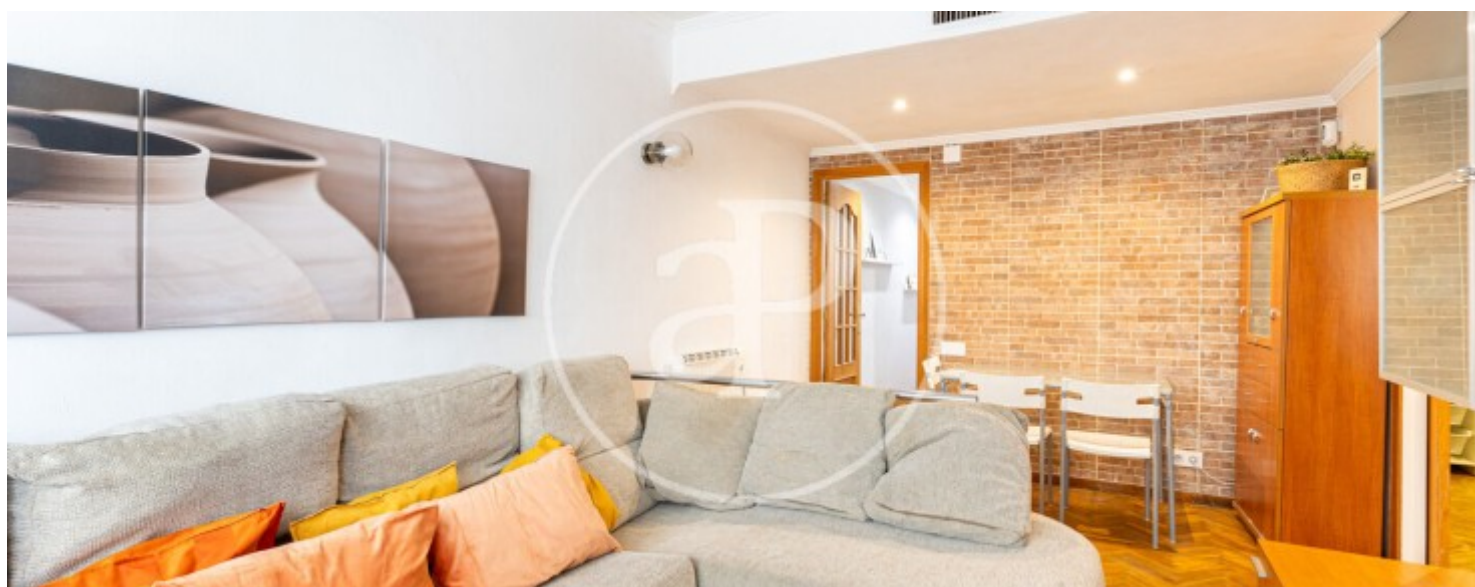
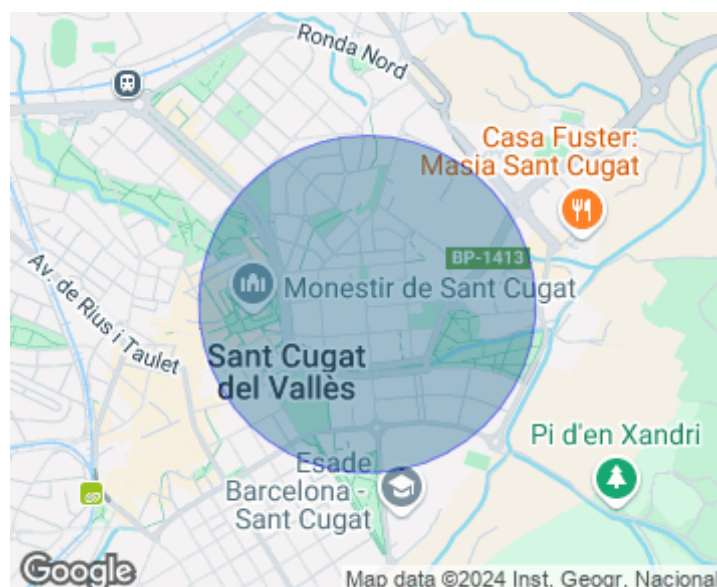



Torreblanca, Sant Cugat del Vallès

REF. ASC2504007-1

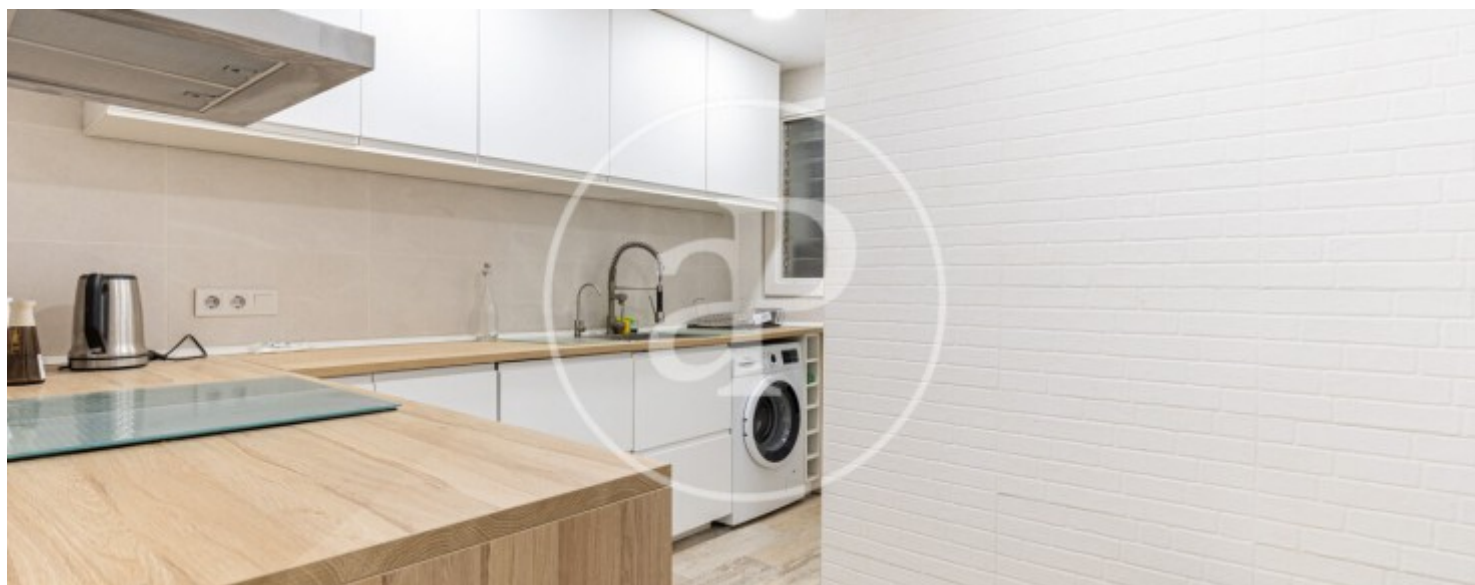

Torreblanca, Sant Cugat del Vallès

REF. ASC2504007-1

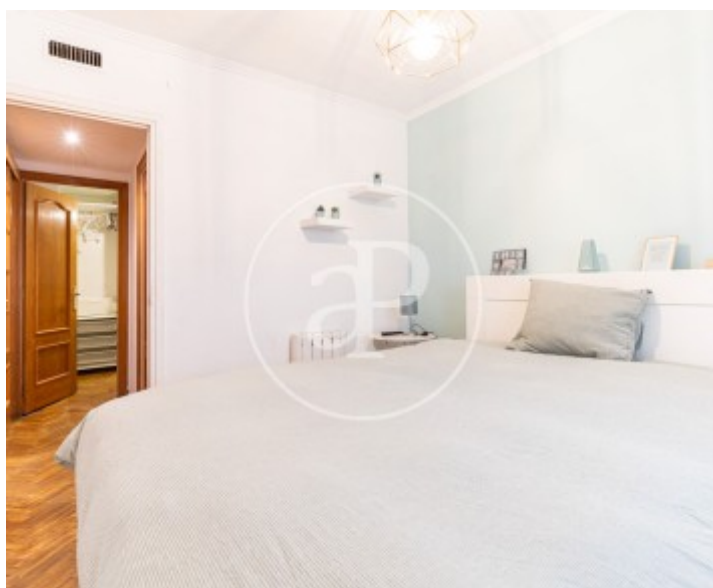



Torreblanca, Sant Cugat del Vallès

REF. ASC2504007-1

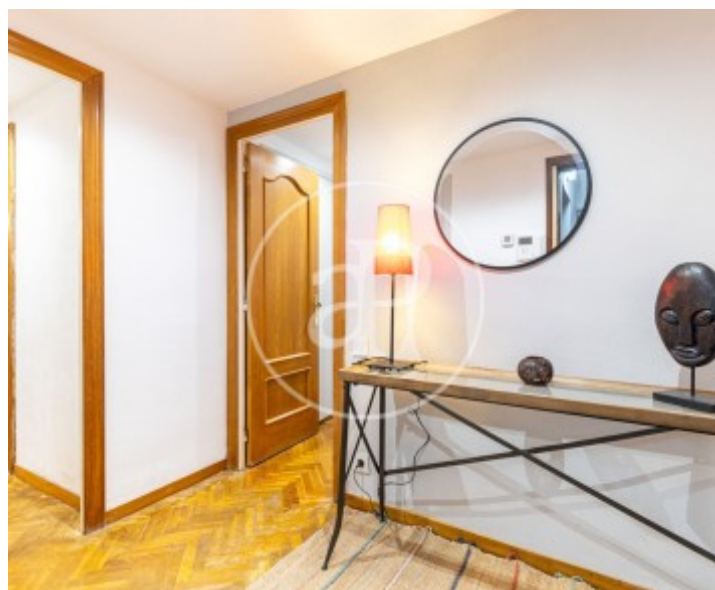

Los datos de cada inmueble no son parte de una oferta o contrato. No debe considerar exactos o factuales las declaraciones hechas por aProperties, verbalmente o por escrito, respecto del inmueble, el estado en que se encuentra o su valor. Las fotografías sólo muestran partes determinadas del inmueble tal y como eran en el momento que se tomaron. Las áreas, dimensiones y las distancias que se proporcionan sólo son aproximadas y deben ser comprobadas por el cliente. Las imágenes generadas por ordenador solo son una indicación de la posible apariencia del inmueble, y pueden cambiar en cualquier momento. La información respecto a un inmueble es susceptible de cambiar en cualquier momento.

Para **más información** o  
para concertar una cita

[apropertiesbarcelona@aproperties.es](mailto:apropertiesbarcelona@aproperties.es)  
Tel: 93 528 89 08  
[www.aproperties.es](http://www.aproperties.es)