

Lloret de Vistalegre, Porreres

REF. VPM2205036

Finca en venta en Lloret de Vistalegre

Características

Superficie

1.001 m²

Dormitorios

6

Baños

7

- ✓ Vistas
- ✓ Trastero
- ✓ Patio
- ✓ Piscina
- ✓ Gimnasio
- ✓ Ascensor
- ✓ Tiene parking

Precio

3.800.000 €



Esta fabulosa finca que se extiende por una superficie de 48.

000 m², tiene varias edificaciones repartidas en 6 construcciones anexas y una vivienda principal de 1.000 m², todas en muy buenas condiciones con los techos restaurados y listos para ser adaptados a cualquier necesidad que requiera el estilo de vida de los propietarios o usuarios. La vivienda principal consta de dos plantas. En la planta baja se encuentran la cocina y diversas salas de diferente funcionalidad, un dormitorio con baño en suite y dos aseos. La segunda es muy amplia y en ella se encuentran el resto de los dormitorios (5), con baño todos ellos, alguno con

entrada independiente. La casa está dotada de calefacción central que funciona mediante dos depósitos de gasoil de 1000 l. cada uno; además, la propiedad cuenta con pozo. El jardín es muy extenso: desde los porches que rodean todo el edificio principal, sigue por la piscina con fabulosas vistas al valle y se va ampliando por las diferentes zonas que ahora ocupan varios de los edificios anexas y algunos recintos con animales. ¿Te imaginas vivir aquí? ¡Esperamos tu llamada!

Contacta con nosotros,
estaremos encantados de atenderte,
para ofrecerte más detalles e información.

Lloret de Vistalegre, Porreres

REF. VPM2205036

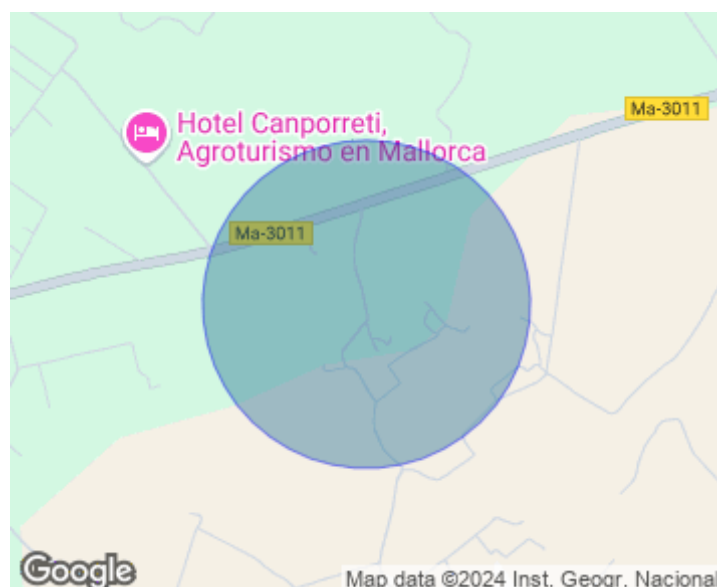

Lloret de Vistalegre, Porreres

REF. VPM2205036

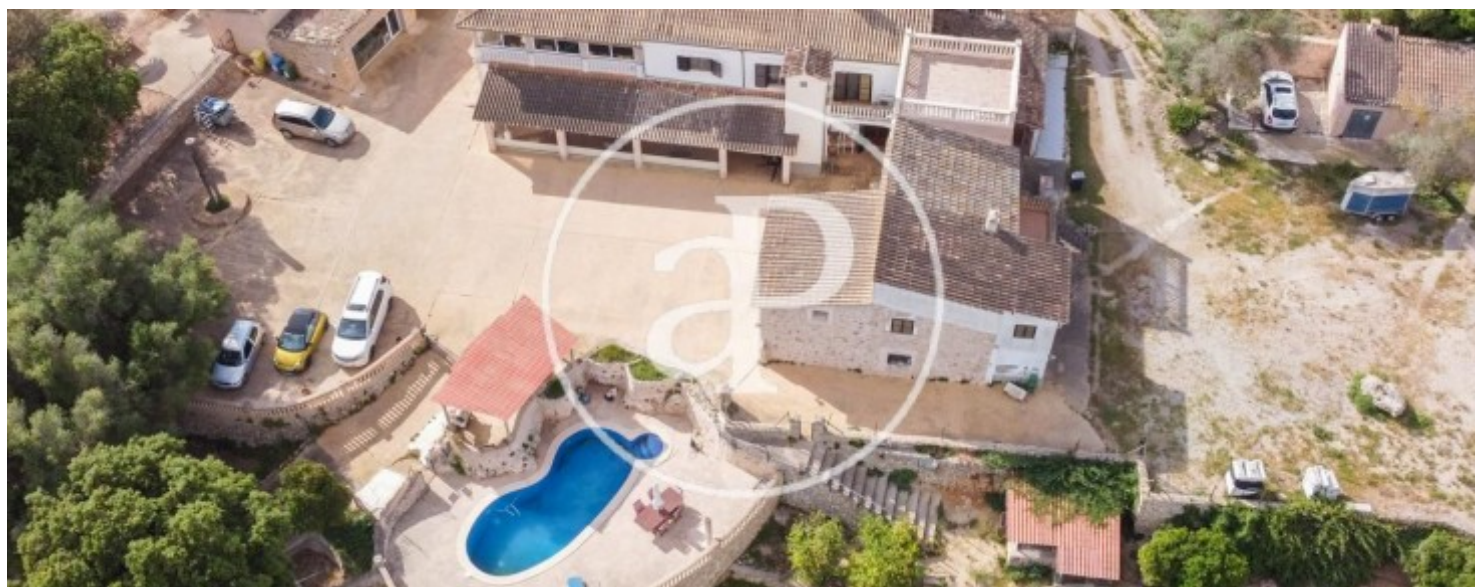

Lloret de Vistalegre, Porreres

REF. VPM2205036



Lloret de Vistalegre, Porreres

REF. VPM2205036

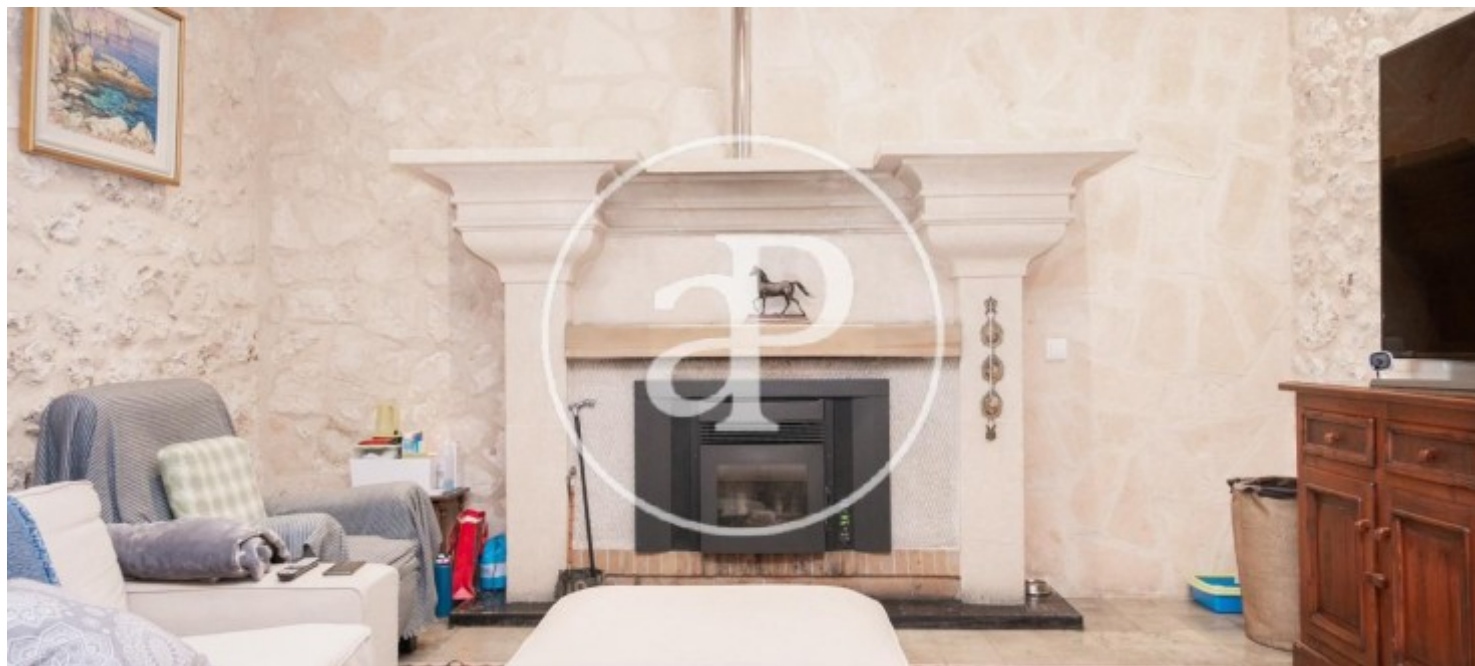

Los datos de cada inmueble no son parte de una oferta o contrato. No debe considerar exactos o factuales las declaraciones hechas por aProperties, verbalmente o por escrito, respecto del inmueble, el estado en que se encuentra o su valor. Las fotografías sólo muestran partes determinadas del inmueble tal y como eran en el momento que se tomaron. Las áreas, dimensiones y las distancias que se proporcionan sólo son aproximadas y deben ser comprobadas por el cliente. Las imágenes generadas por ordenador solo son una indicación de la posible apariencia del inmueble, y pueden cambiar en cualquier momento. La información respecto a un inmueble es susceptible de cambiar en cualquier momento.

Para **más información** o
para concertar una cita

apropertiespalma@aproperties.es
Tel: 871 16 01 60
www.aproperties.es