

La Cañada, Paterna

REF. VV2011076

# Obra nueva en La Cañada

## Características

Superficie  
**50 m<sup>2</sup>**

Dormitorio  
**1**

Baño  
**1**

Precio

**99.000 €**



**El edificio es de tres alturas, de una arquitectura sencilla que cumple con las necesidades de sus habitantes, tener una casa confortable y agradable para vivir mirando al exterior.**

Todas las instalaciones del edificio se han sustituido por unas nuevas para garantizar el perfecto funcionamiento y una larga vida útil. Se generan 17 apartamentos de diferentes configuraciones y metros cuadrados para adaptarse a diferentes tipologías de vida de los futuros compradores. Las zonas comunes se ha rediseñado para dar la bienvenida a sus nuevos habitantes, no hay una segunda oportunidad para una primera impresión. La cañada es una

zona residencial situada a tan solo 10 km de Valencia. Comunicada en coche por la autovía y en metro desde su casco antiguo. Se encuentra a unos pasos del parque natural de la Vallesa y el cauce del Turia, por lo que es una zona perfecta para pasear y disfrutar de deportes al aire libre. Cuenta además con todos los servicios, restaurantes, supermercados (consum y mercadona) y colegios (también bilingües).  
MEMORIA DE CALIDADES: -  
REVESTIMIENTOS: pintura de la marca Montó plástica lavable de color blanco mate. -Baños y aseos alicatados...

**Contacta con nosotros,**  
estaremos encantados de atenderte,  
para ofrecerte más detalles e información.

La Cañada, Paterna

REF. VV2011076

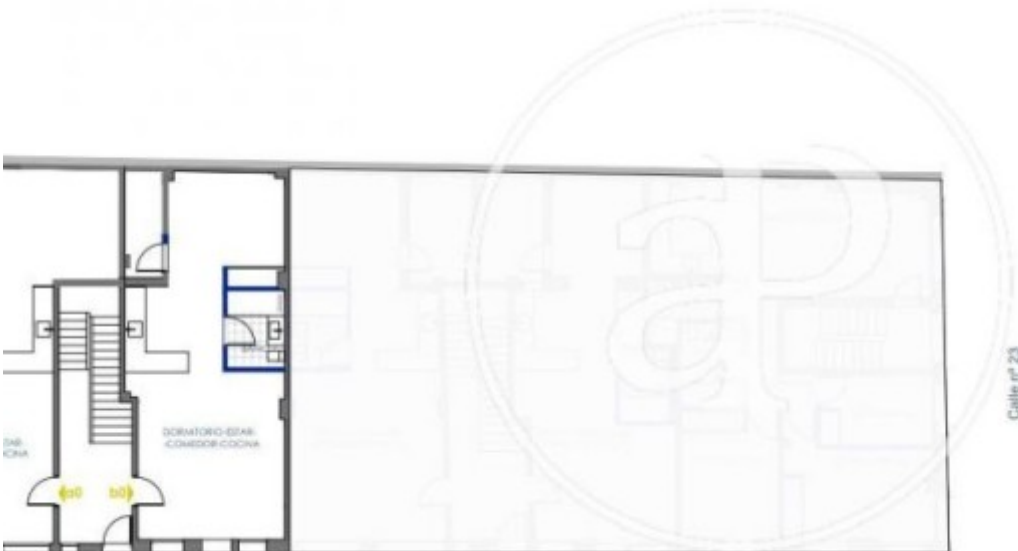

PLANTA BA	
VIVIENDA a	
Dormitorio-estar-comedor-cocina	42
Baño	3
Estar-comedor-cocina	
Distribuidor	
Dormitorio 1	
Dormitorio 2	
Dormitorio 3	
Baño 1	
Baño 2	
<b>46</b>	
<b>SUPERFICIES CONS</b>	
<b>62</b>	

La Cañada, Paterna

REF. VV2011076



La Cañada, Paterna

REF. VV2011076



La Cañada, Paterna

REF. VV2011076



Los datos de cada inmueble no son parte de una oferta o contrato. No debe considerar exactos o factuales las declaraciones hechas por aProperties, verbalmente o por escrito, respecto del inmueble, el estado en que se encuentra o su valor. Las fotografías sólo muestran partes determinadas del inmueble tal y como eran en el momento que se tomaron. Las áreas, dimensiones y las distancias que se proporcionan sólo son aproximadas y deben ser comprobadas por el cliente. Las imágenes generadas por ordenador solo son una indicación de la posible apariencia del inmueble, y pueden cambiar en cualquier momento. La información respecto a un inmueble es susceptible de cambiar en cualquier momento.

Para **más información** o  
para concertar una cita

[apropertiesvalencia@aproperties.es](mailto:apropertiesvalencia@aproperties.es)  
Tel: 96 128 59 65  
[www.aproperties.es](http://www.aproperties.es)