

Son Vida, Palma de Mallorca

REF. VPM2508009

Exclusiva Villa de lujo en venta Son Vida, Mallorca

Características

- ✓ Vistas
- ✓ Trastero
- ✓ Terraza
- ✓ Piscina
- ✓ Ascensor
- ✓ Calefacción
- ✓ AACC
- ✓ Patio
- ✓ Gimnasio
- ✓ Tiene parking

Precio

5.750.000 €

Superficie
600 m²

Dormitorios
5

Baños
5



Descubra esta espectacular villa situada en una de las zonas más prestigiosas de Mallorca: Son Vida.

Una propiedad única que combina a la perfección diseño contemporáneo, materiales de primera calidad y una ubicación privilegiada con vistas impresionantes. La villa cuenta con cinco amplios dormitorios, de los cuales cuatro son en suite, ofreciendo privacidad y comodidad tanto para la familia como para los invitados. Todas las habitaciones destacan por su amplitud, luz natural y acabados de alto nivel. El elegante salón-comedor con techos altos y grandes ventanales se convierte

en el centro de la vivienda, ofreciendo vistas a la bahía de Palma y a las montañas de Son Vida. Desde una de las terrazas, incluso se puede disfrutar de vistas al mar. La cocina moderna, equipada con electrodomésticos de alta gama, está diseñada para quienes valoran la funcionalidad sin renunciar al estilo. La propiedad dispone de dos accesos independientes y ofrece espacio para aparcamiento de más de cuatro vehículos, lo cual la hace ideal para familias numerosas o quienes reciben visitas con...

Contacta con nosotros,
estaremos encantados de atenderte,
para ofrecerte más detalles e información.

Son Vida, Palma de Mallorca

REF. VPM2508009

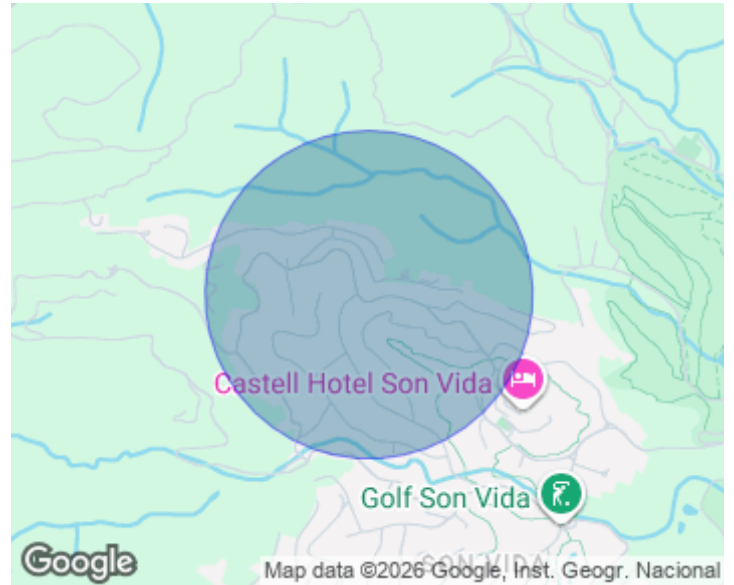

Son Vida, Palma de Mallorca

REF. VPM2508009



Son Vida, Palma de Mallorca

REF. VPM2508009

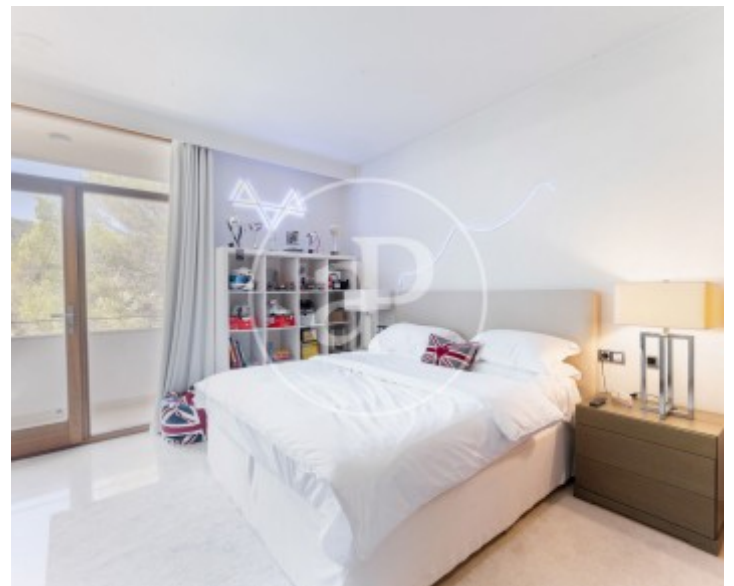

Son Vida, Palma de Mallorca

REF. VPM2508009



Los datos de cada inmueble no son parte de una oferta o contrato. No debe considerar exactos o factuales las declaraciones hechas por aProperties, verbalmente o por escrito, respecto del inmueble, el estado en que se encuentra o su valor. Las fotografías sólo muestran partes determinadas del inmueble tal y como eran en el momento que se tomaron. Las áreas, dimensiones y las distancias que se proporcionan sólo son aproximadas y deben ser comprobadas por el cliente. Las imágenes generadas por ordenador solo son una indicación de la posible apariencia del inmueble, y pueden cambiar en cualquier momento. La información respecto a un inmueble es susceptible de cambiar en cualquier momento.

Para **más información** o
para concertar una cita

apropertiespalma@aproperties.es
Tel: 871 16 01 60
www.aproperties.es