

Sa Calatrava, Palma de Mallorca

REF. VPM2602019

# Piso en Venta en Palma

## Características

Superficie  
**60 m<sup>2</sup>**

Dormitorio  
**1**

Baño  
**1**

✓ AACC

Precio  
**349.000 €**



Distinguido primer piso con encanto y estancias independientes en Calatrava Ubicado en el emblemático barrio de Calatrava, en el casco antiguo de Palma de Mallorca, este elegante piso de 60 m<sup>2</sup> combina carácter, funcionalidad y una distribución especialmente cómoda. Situado en una primera planta —un valor añadido en fincas con personalidad del centro histórico— ofrece la practicidad de un acceso ágil sin renunciar al encanto arquitectónico de la zona. Distribución cómoda y bien definida: A diferencia de las viviendas tipo estudio, esta propiedad dispone de dormitorio independiente, cocina independiente y baño completo, proporcionando mayor privacidad y una organización más eficiente de los

espacios. La separación de estancias favorece tanto el confort diario como la versatilidad de uso. Luminosidad y conexión exterior: El salón y el dormitorio cuentan cada uno con su propio balcón tradicional orientado a la calle, lo que garantiza una excelente entrada de luz natural y ventilación natural, además de aportar ese carácter mediterráneo tan apreciado en las viviendas del casco antiguo. Optimización del espacio: El dormitorio incorpora armario empotrado, maximizando la capacidad de almacenamiento y manteniendo una...

**Contacta con nosotros,**  
estaremos encantados de atenderte,  
para ofrecerte más detalles e información.

Sa Calatrava, Palma de Mallorca

REF. VPM2602019





Sa Calatrava, Palma de Mallorca

REF. VPM2602019

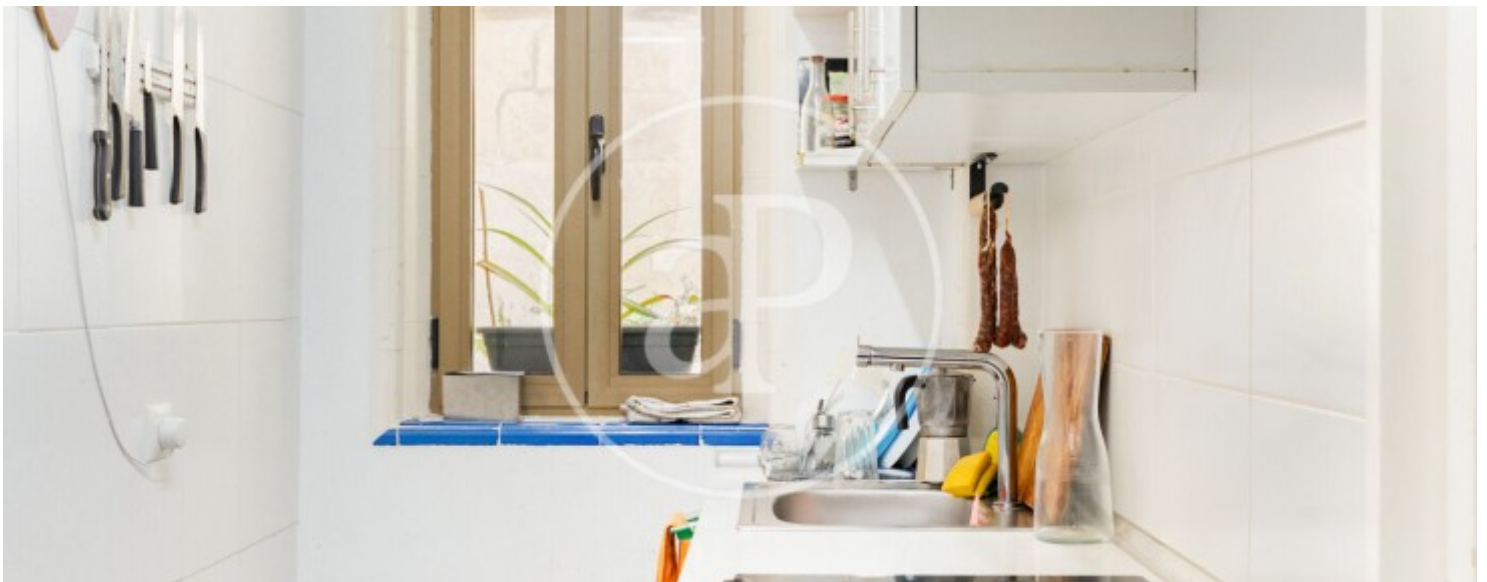

Sa Calatrava, Palma de Mallorca

REF. VPM2602019

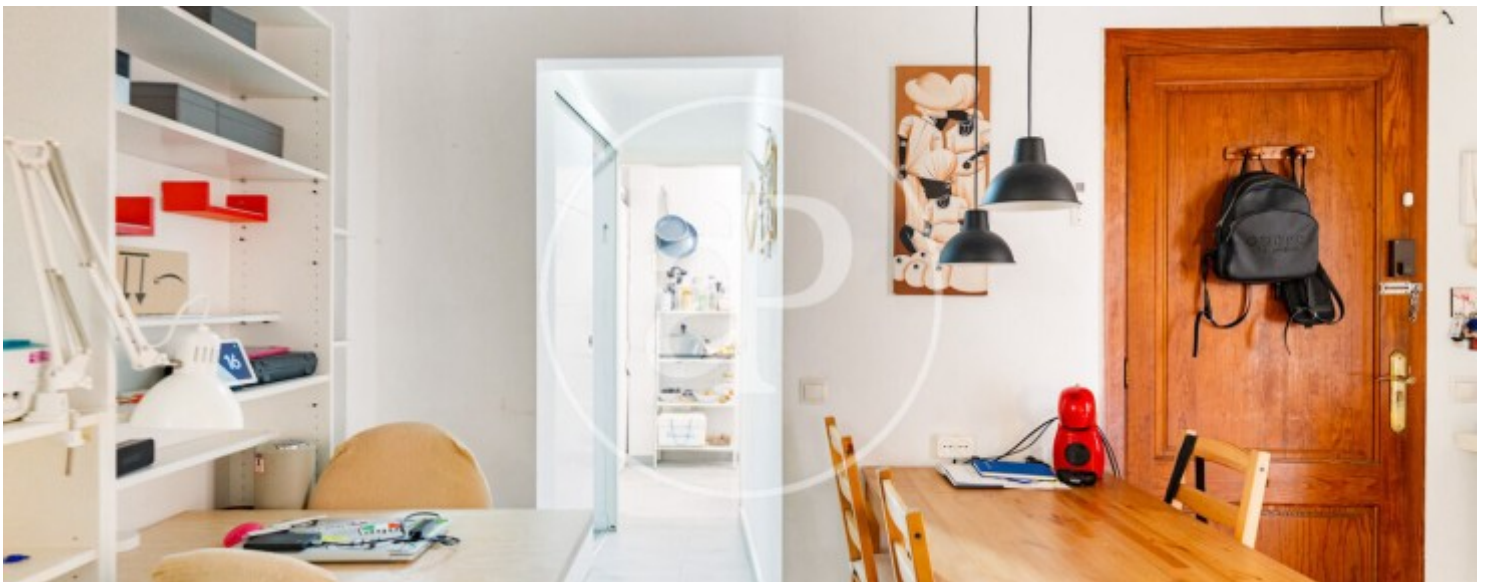



Sa Calatrava, Palma de Mallorca

REF. VPM2602019



Los datos de cada inmueble no son parte de una oferta o contrato. No debe considerar exactos o factuales las declaraciones hechas por aProperties, verbalmente o por escrito, respecto del inmueble, el estado en que se encuentra o su valor. Las fotografías sólo muestran partes determinadas del inmueble tal y como eran en el momento que se tomaron. Las áreas, dimensiones y las distancias que se proporcionan sólo son aproximadas y deben ser comprobadas por el cliente. Las imágenes generadas por ordenador solo son una indicación de la posible apariencia del inmueble, y pueden cambiar en cualquier momento. La información respecto a un inmueble es susceptible de cambiar en cualquier momento.

Para **más información** o  
para concertar una cita

[apropertiespalma@aproperties.es](mailto:apropertiespalma@aproperties.es)  
Tel: 871 16 01 60  
[www.aproperties.es](http://www.aproperties.es)