APROPERTIES
REAL ESTATE

Calle Unió 9
07001 Palma
T. 871 16 01 60
www.aproperties.es

Sa Calatrava, Palma de Mallorca

REF. APM2611026

Piso en alquiler en el casco antiguo de Palma

Características

Superficie
48 m²

Dormitorios
2

Baño
1

✔ Amueblado ✔ Ascensor

Precio
1.600 €



Este piso de 48 m² se encuentra en el Carrer de la Carnisseria, en el barrio de Sa Calatrava, y dispone de dos dormitorios y un baño.

Se entrega amueblado y cuenta con armarios empotrados. El edificio dispone de ascensor. Se ofrece en alquiler de larga estancia y está pensado para una pareja. No se admiten mascotas. Disponible a partir del 5 de diciembre. Calles empedradas, cafeterías, tiendas y todo el encanto del centro histórico a pocos pasos. ¿Te imaginas viviendo aquí? Escríbenos y organizaremos una visita.

Contacta con nosotros,
estaremos encantados de atenderte,
para ofrecerte más detalles e información.

APROPERTIES
REAL ESTATE

Calle Unió 9
07001 Palma
T. 871 16 01 60
www.aproperties.es

Sa Calatrava, Palma de Mallorca **REF. APM2611026**







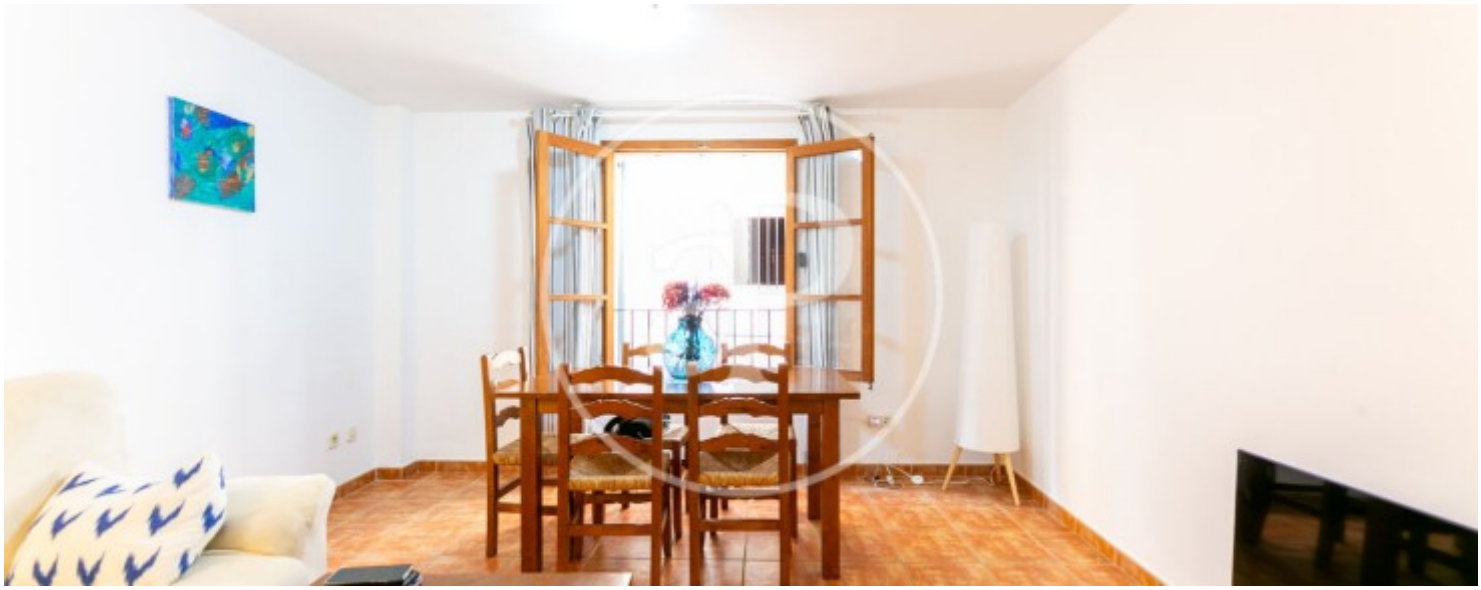

APROPERTIES
REAL ESTATE

Calle Unió 9
07001 Palma
T. 871 16 01 60
www.aproperties.es

Sa Calatrava, Palma de Mallorca **REF. APM2611026**

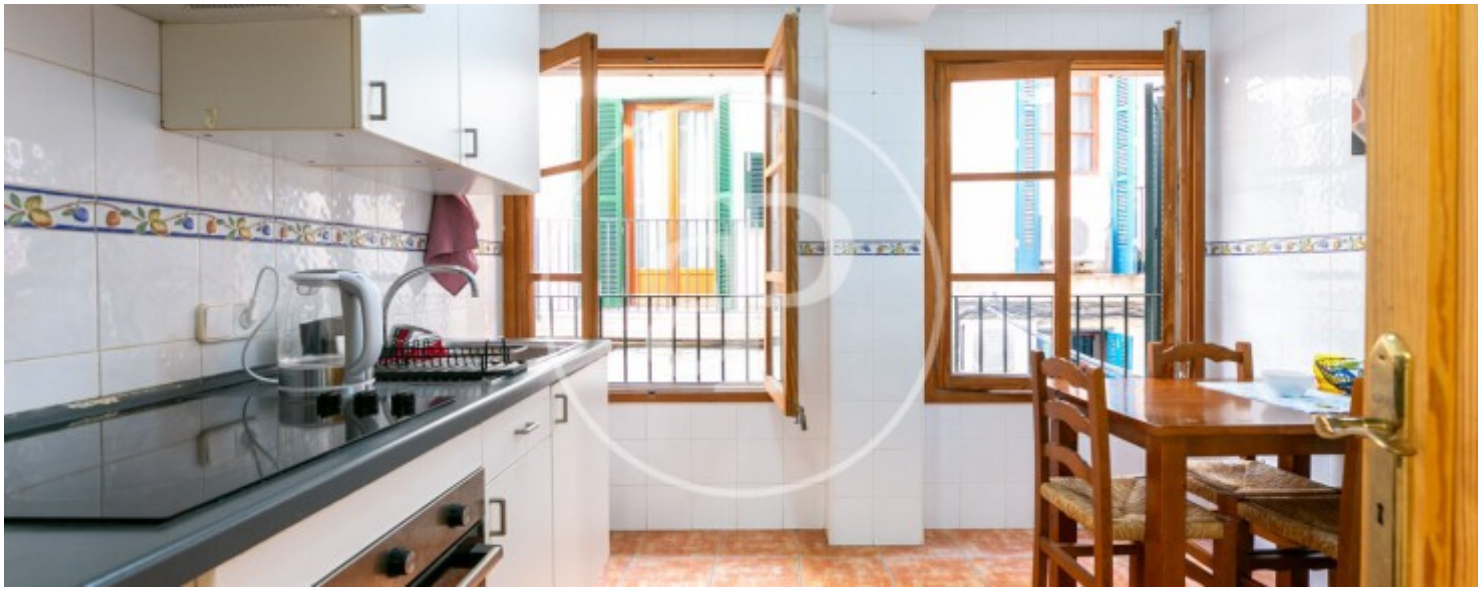





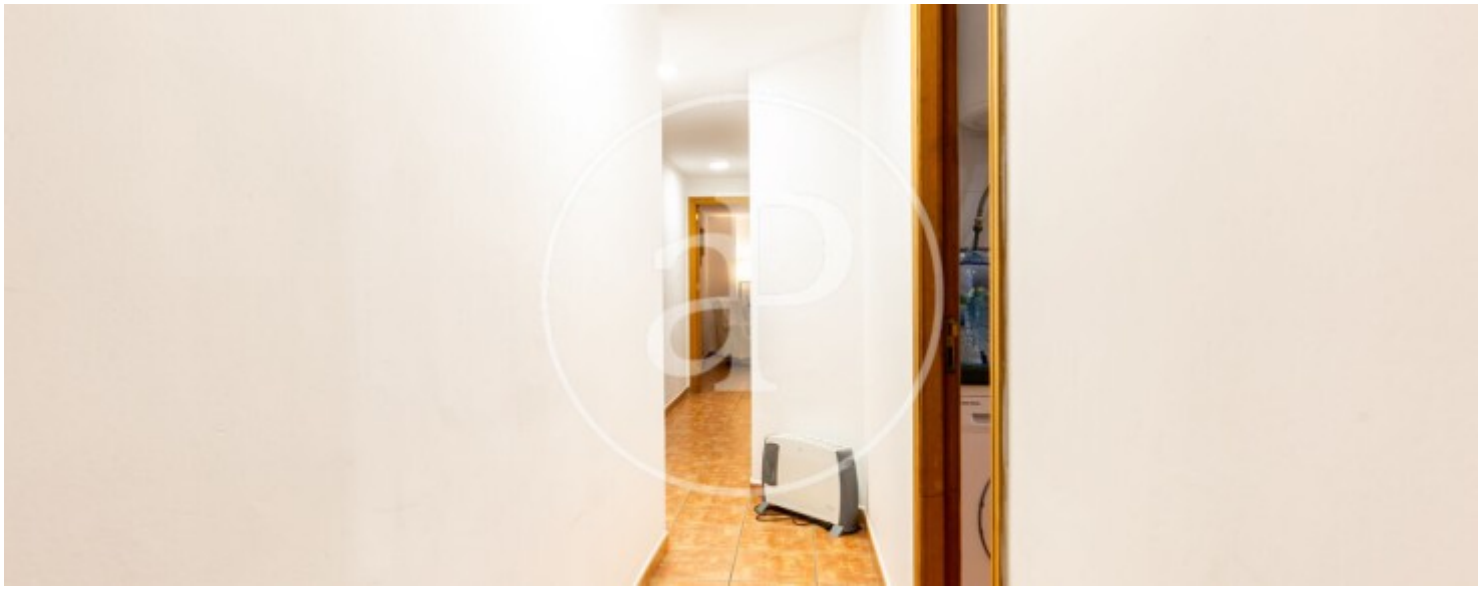

APROPERTIES
REAL ESTATE

Calle Unió 9
07001 Palma
T. 871 16 01 60
www.aproperties.es

Sa Calatrava, Palma de Mallorca **REF. APM2611026**









APROPERTIES
REAL ESTATE

Calle Unió 9
07001 Palma
T. 871 16 01 60
www.aproperties.es

Sa Calatrava, Palma de Mallorca **REF. APM2611026**









Los datos de cada inmueble no son parte de una oferta o contrato. No debe considerar exactos o factuales las declaraciones hechas por aProperties, verbalmente o por escrito, respecto del inmueble, el estado en que se encuentra o su valor. Las fotografías sólo muestran partes determinadas del inmueble tal y como eran en el momento que se tomaron. Las áreas, dimensiones y las distancias que se proporcionan sólo son aproximadas y deben ser comprobadas por el cliente. Las imágenes generadas por ordenador solo son una indicación de la posible apariencia del inmueble, y pueden cambiar en cualquier momento. La información respecto a un inmueble es susceptible de cambiar en cualquier momento.