

Portixol - Molinar, Palma de Mallorca

REF. VPM2503013

Piso en venta en El Molinar

Características

- ✓ Vistas
- ✓ Calefacción
- ✓ Amueblado
- ✓ Trastero
- ✓ AACC
- ✓ Terraza
- ✓ Ascensor
- ✓ Tiene parking

Superficie
80 m²

Dormitorios
3

Baños
2

Precio
485.000 €

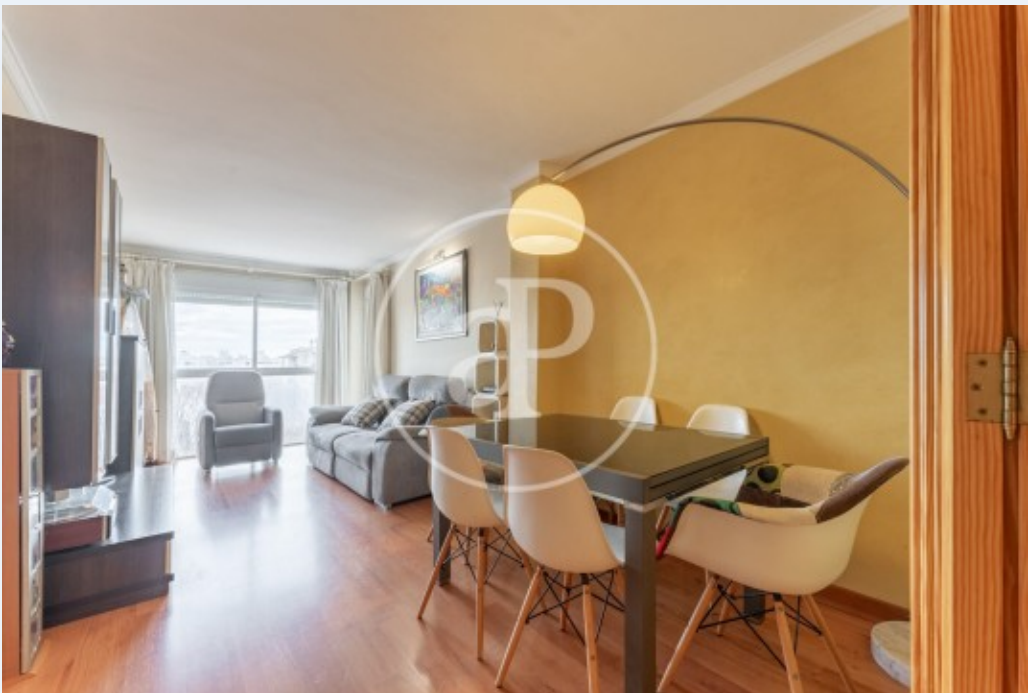

¡Bienvenidos a Molinar! Una ubicación inmejorable, a solo 2 cuerdas del mar, en una de las zonas más solicitadas de Palma.

Este maravilloso piso se encuentra en el último nivel de un edificio muy tranquilo y bien cuidado, ofreciendo privacidad y vistas espectaculares. El inmueble está en excelentes condiciones y se llena de luz natural, creando un ambiente acogedor y agradable. Consta de tres habitaciones, dos baños completos, cocina equipada y amueblada, una galería espaciosa y un balcón con vistas al mar. Además, la propiedad incluye una plaza de parking subterráneo de gran tamaño, y

un trastero adicional, proporcionando espacio extra para almacenamiento. Molinar es un barrio que combina lo mejor de la tradición y lo moderno, ofreciendo una gran calidad de vida. Está perfectamente conectado con el centro de Palma y cuenta con una amplia variedad de servicios, bares, restaurantes, supermercados y colegios. Lo que realmente destaca de este lugar es su cercanía al mar y al hermoso paseo marítimo, que te permite disfrutar al máximo del estilo de vida mediterráneo. Podrás practicar deportes al aire libre, dar paseos por la...

Contacta con nosotros,
estaremos encantados de atenderte,
para ofrecerte más detalles e información.

Portixol - Molinar, Palma de Mallorca

REF. VPM2503013

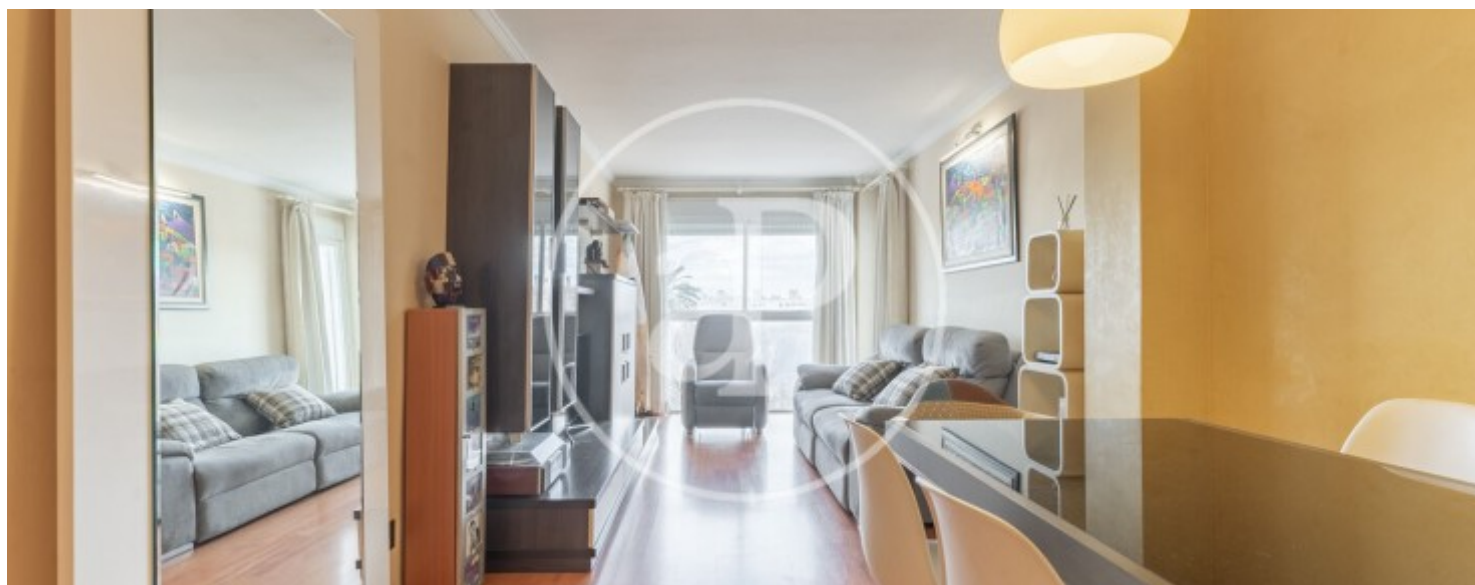

Portixol - Molinar, Palma de Mallorca

REF. VPM2503013

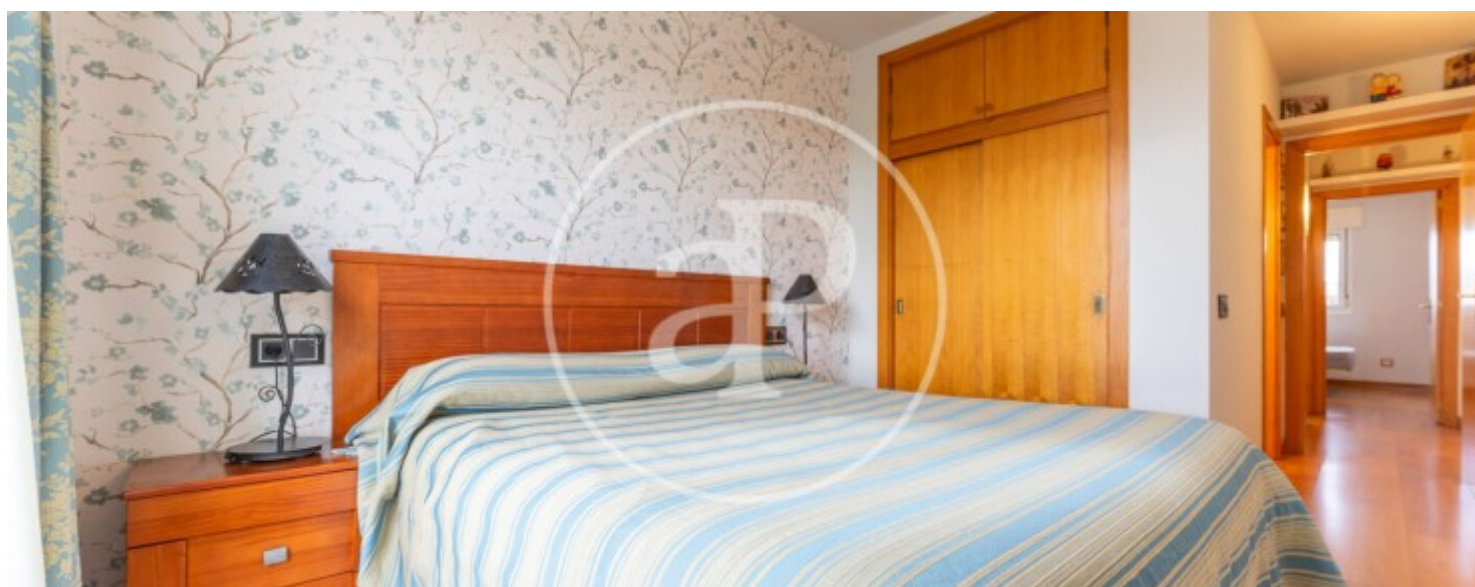

Portixol - Molinar, Palma de Mallorca

REF. VPM2503013

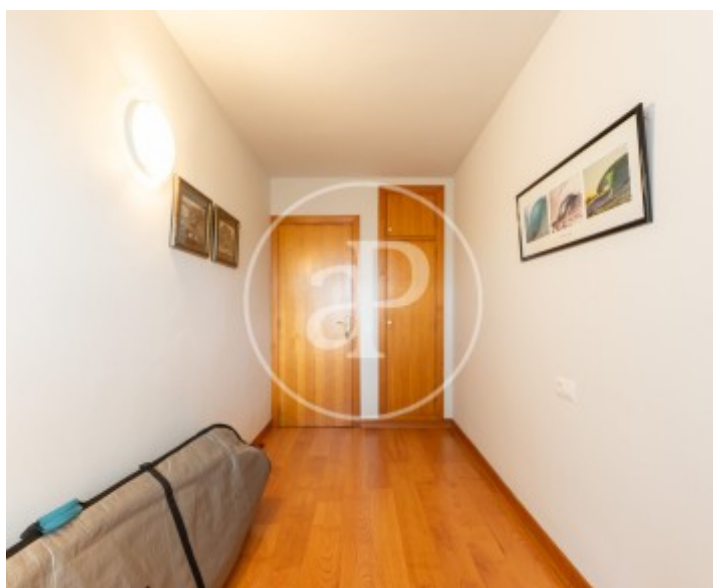
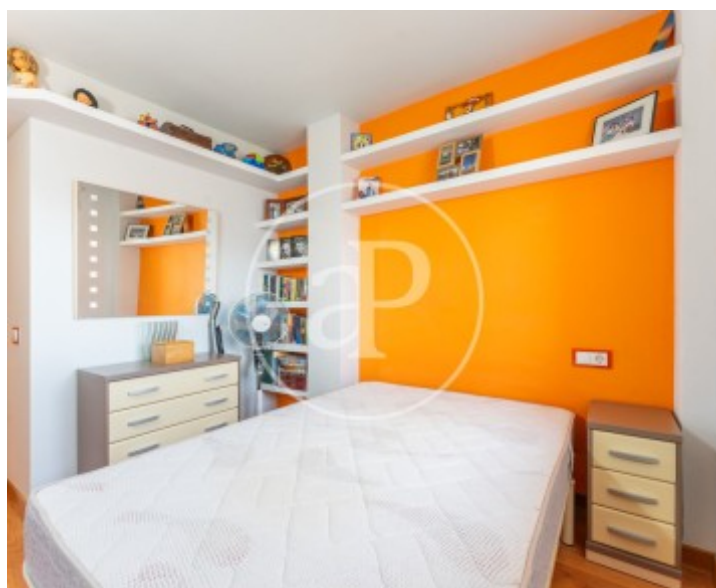

Portixol - Molinar, Palma de Mallorca

REF. VPM2503013

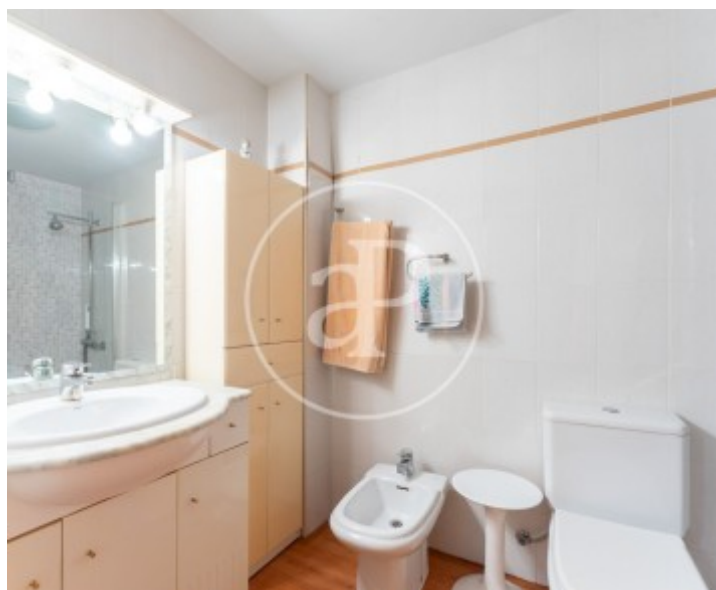

Los datos de cada inmueble no son parte de una oferta o contrato. No debe considerar exactos o factuales las declaraciones hechas por aProperties, verbalmente o por escrito, respecto del inmueble, el estado en que se encuentra o su valor. Las fotografías sólo muestran partes determinadas del inmueble tal y como eran en el momento que se tomaron. Las áreas, dimensiones y las distancias que se proporcionan sólo son aproximadas y deben ser comprobadas por el cliente. Las imágenes generadas por ordenador solo son una indicación de la posible apariencia del inmueble, y pueden cambiar en cualquier momento. La información respecto a un inmueble es susceptible de cambiar en cualquier momento.

Para **más información** o
para concertar una cita

apropertiespalma@aproperties.es
Tel: 871 16 01 60
www.aproperties.es