

La Rambla, Palma de Mallorca

REF. VPM2410007

Loft en venta a reformar en el centro de Palma

Características

- ✓ Terraza
- ✓ Tiene parking
- ✓ Patio

Precio
1.675.000 €

Superficie
555 m²



Ubicado en el corazón de Palma de Mallorca, entre las emblemáticas Ramblas, Calle Misión y Calle Sant Miquel, este exclusivo loft combina historia y modernidad con un diseño arquitectónico singular que lo convierte en una pieza única en la ciudad. Construido en 1910 y completamente restaurado, ha mantenido su esencia original con techos altos, una fachada y una cubierta rehabilitadas. Su cercanía a tiendas, restaurantes y las históricas Ramblas lo hacen ideal para quienes buscan un estilo de vida vibrante y conectado en pleno centro de Palma. El loft se caracteriza por su amplitud y luminosidad, con una impresionante altura de techos de 8 metros y grandes ventanales de 5 metros que inundan el espacio de luz natural. El diseño diáfano

y los detalles como vigas de madera a la vista y claraboyas crean una sensación de amplitud única. Además, cuenta con un jardín privado de 100 metros cuadrados, perfecto para relajarse en un entorno tranquilo, así como un sótano de 30 metros cuadrados, que puede utilizarse como bodega, trastero o adaptarse a las necesidades del propietario. Este inmueble es una oportunidad excepcional tanto para uso residencial como comercial, ofreciendo infinitas posibilidades. Desde convertirlo en un espacio de co-working, estudio de arquitectura, restaurante o...

Contacta con nosotros,
estaremos encantados de atenderte,
para ofrecerte más detalles e información.

La Rambla, Palma de Mallorca

REF. VPM2410007

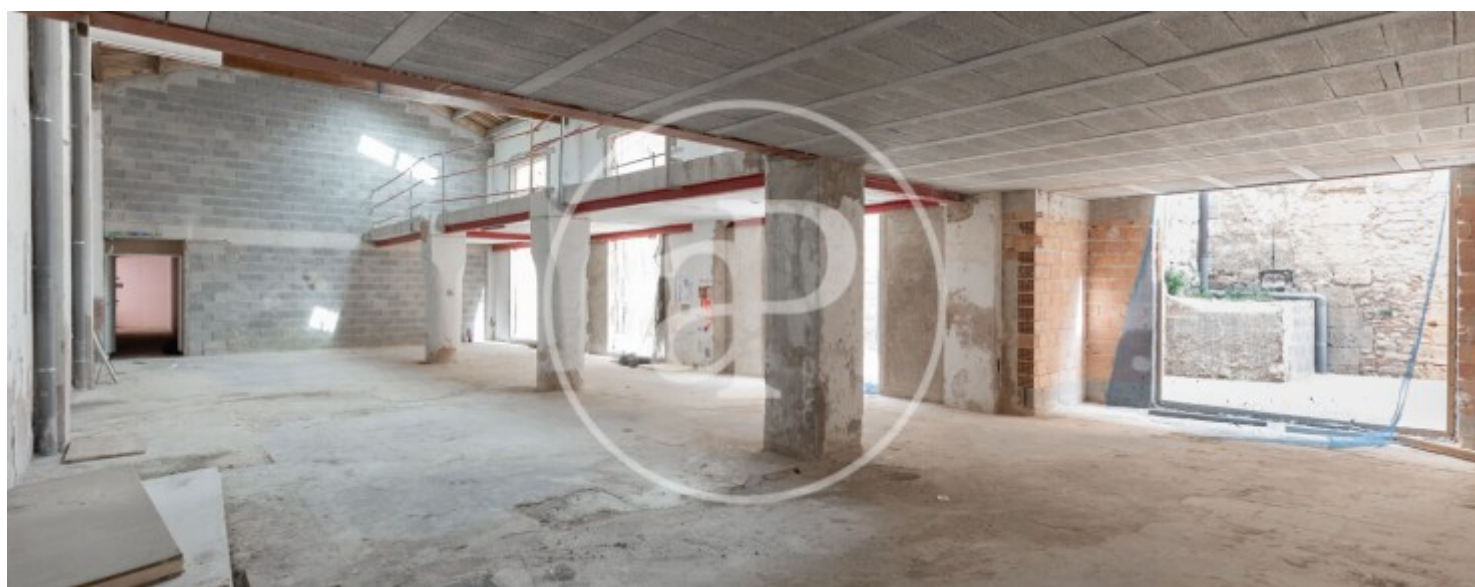
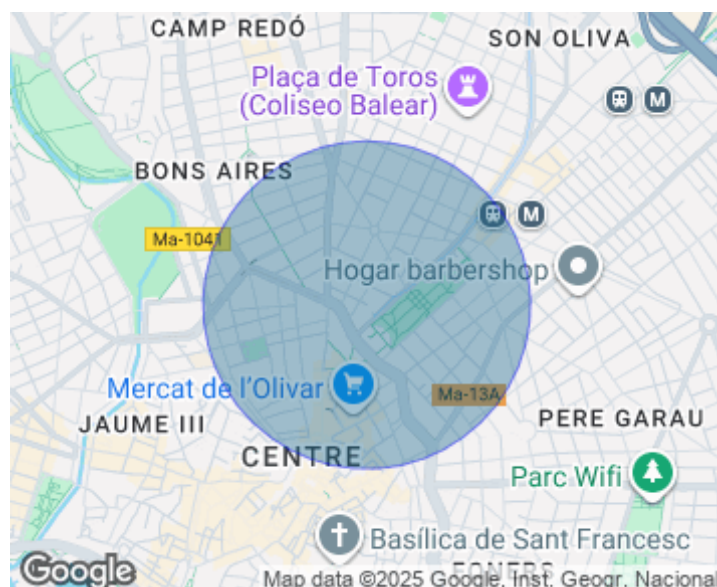

La Rambla, Palma de Mallorca

REF. VPM2410007

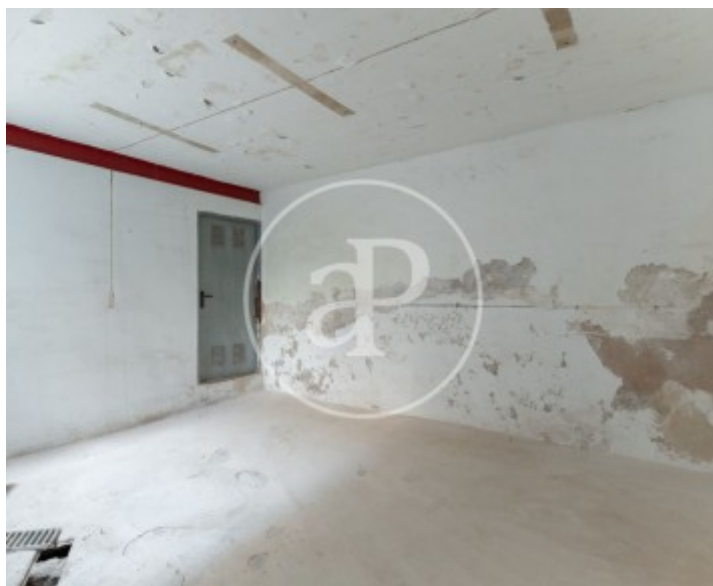

La Rambla, Palma de Mallorca

REF. VPM2410007

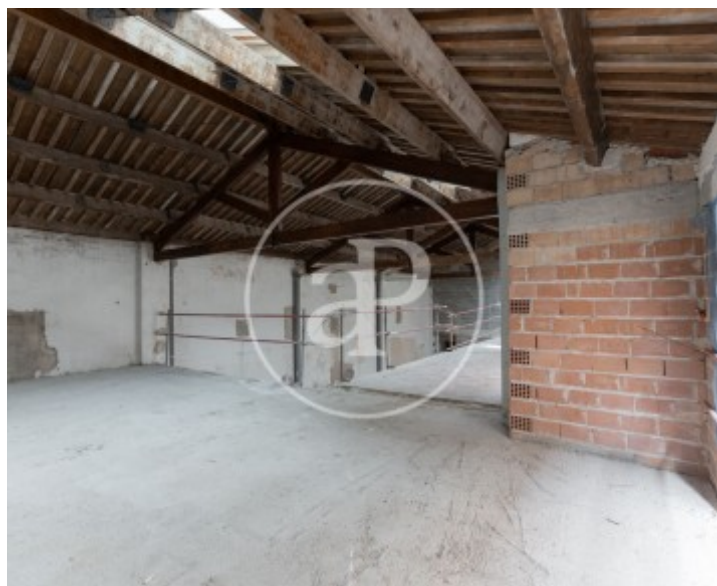

La Rambla, Palma de Mallorca

REF. VPM2410007

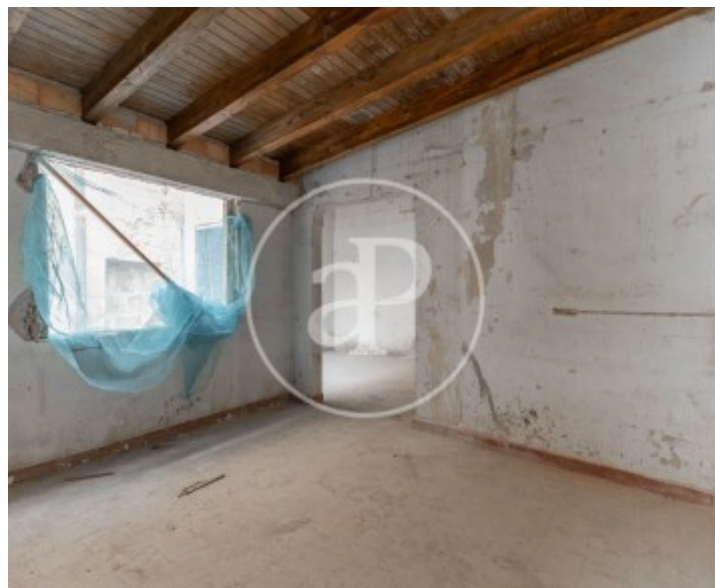
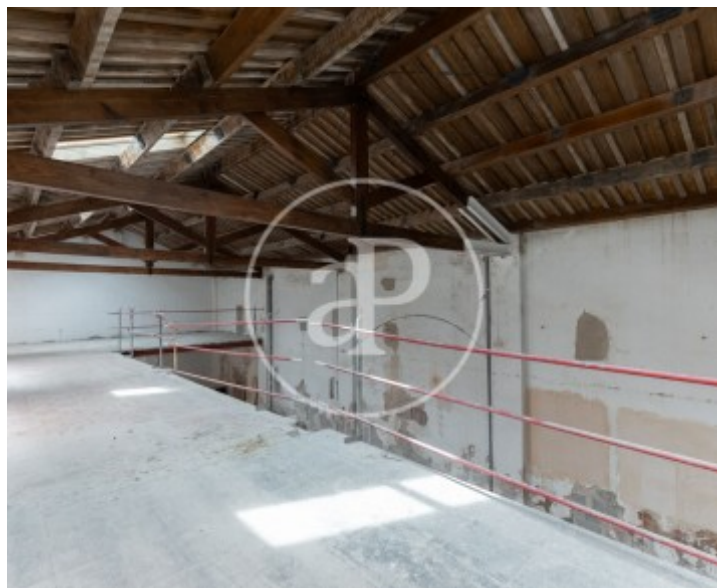

Los datos de cada inmueble no son parte de una oferta o contrato. No debe considerar exactos o factuales las declaraciones hechas por aProperties, verbalmente o por escrito, respecto del inmueble, el estado en que se encuentra o su valor. Las fotografías sólo muestran partes determinadas del inmueble tal y como eran en el momento que se tomaron. Las áreas, dimensiones y las distancias que se proporcionan sólo son aproximadas y deben ser comprobadas por el cliente. Las imágenes generadas por ordenador solo son una indicación de la posible apariencia del inmueble, y pueden cambiar en cualquier momento. La información respecto a un inmueble es susceptible de cambiar en cualquier momento.

Para **más información** o
para concertar una cita

apropertiespalma@aproperties.es
Tel: 871 16 01 60
www.aproperties.es