



El Terreno, Palma de Mallorca

REF. VPM2512002

# Piso en venta en Palma de Mallorca

## Características

Superficie  
**100 m<sup>2</sup>**

Dormitorios  
**2**

Baños  
**2**

- ✓ Vistas
- ✓ Calefacción
- ✓ Amueblado
- ✓ AACC

Precio  
**730.000 €**



**Descubre una propiedad irrepetible en la prestigiosa Dársena de Can Barbara, uno de los enclaves más codiciados del Paseo Marítimo de Palma.**

Situada frente al puerto y rodeada de un entorno privilegiado, esta vivienda permite disfrutar de una tranquilidad excepcional a solo 500 metros del centro comercial Porto Pi. Con un total de 100 m<sup>2</sup>, esta propiedad representa una inversión extraordinaria, al ubicarse a tan solo 25 metros del puerto deportivo de pequeñas embarcaciones y de las escuelas de vela y piragüismo de Palma. Una oportunidad única para disfrutar del Mediterráneo y, si lo deseas, tener tu

embarcación a unos pasos de casa, en pleno corazón de la ciudad. El piso se distribuye en un luminoso salón con cocina integrada, dos dormitorios y dos baños, uno de ellos en suite. Su condición completamente exterior, difícil de encontrar en la zona, ofrece vistas abiertas y privilegiadas a la dársena tanto desde el salón como desde los dormitorios. La reforma se ha ejecutado con materiales premium seleccionados entre firmas de prestigio, baños Porcelanosa, cocina artesanal mallorquina, con piedra de Marazzi, marca italiana...

**Contacta con nosotros,**  
estaremos encantados de atenderte,  
para ofrecerte más detalles e información.

El Terreno, Palma de Mallorca

REF. VPM2512002

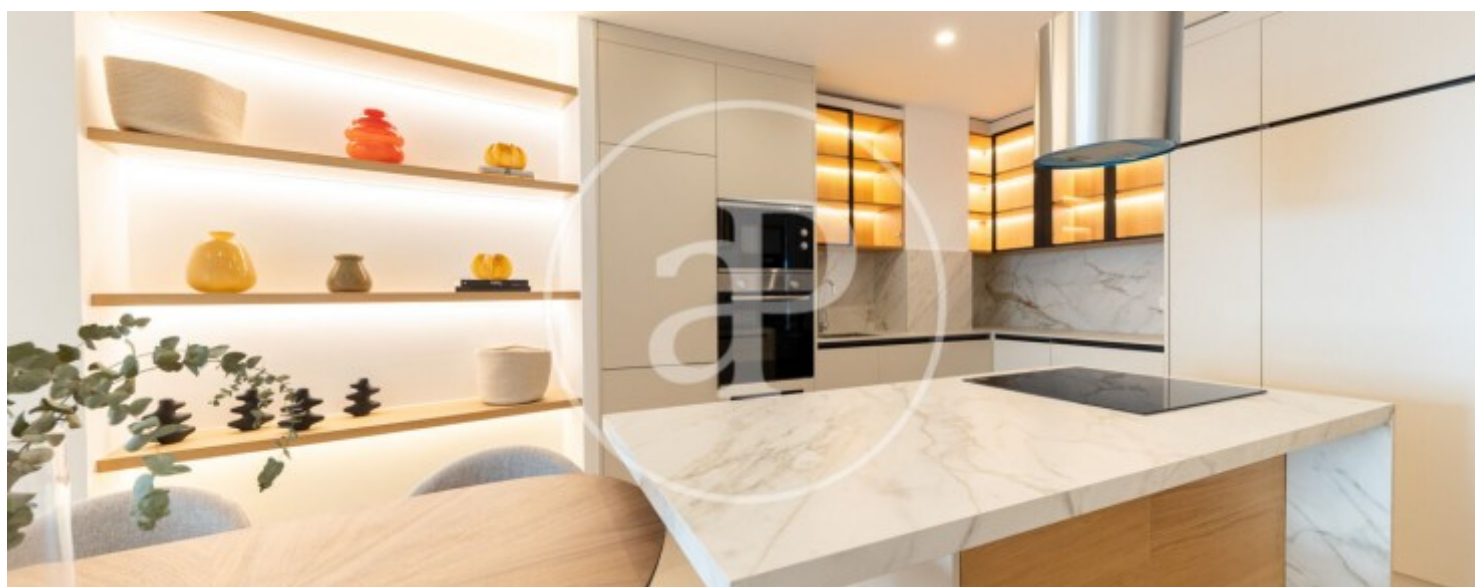
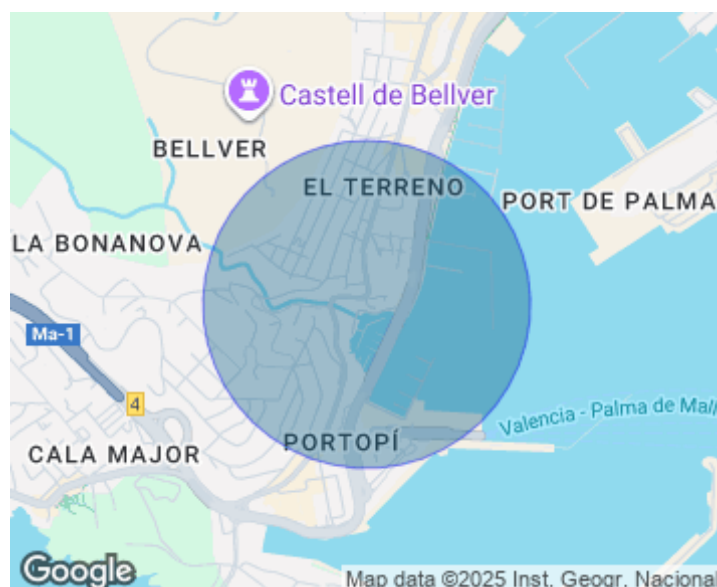
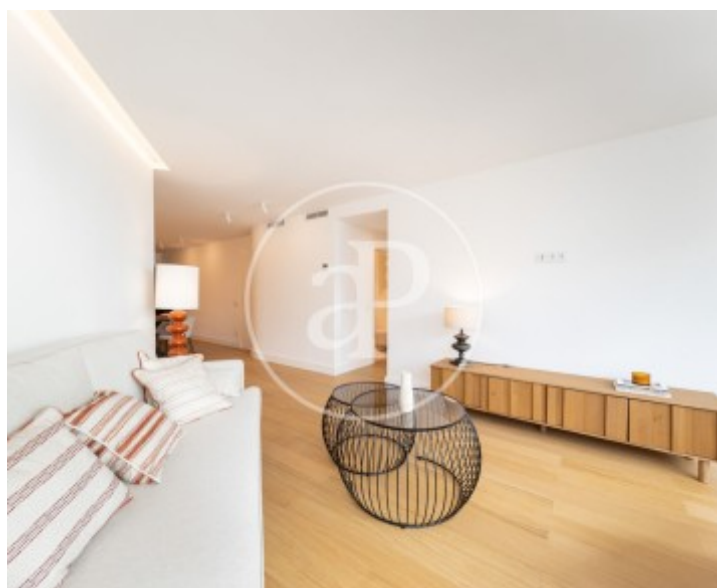

El Terreno, Palma de Mallorca

REF. VPM2512002

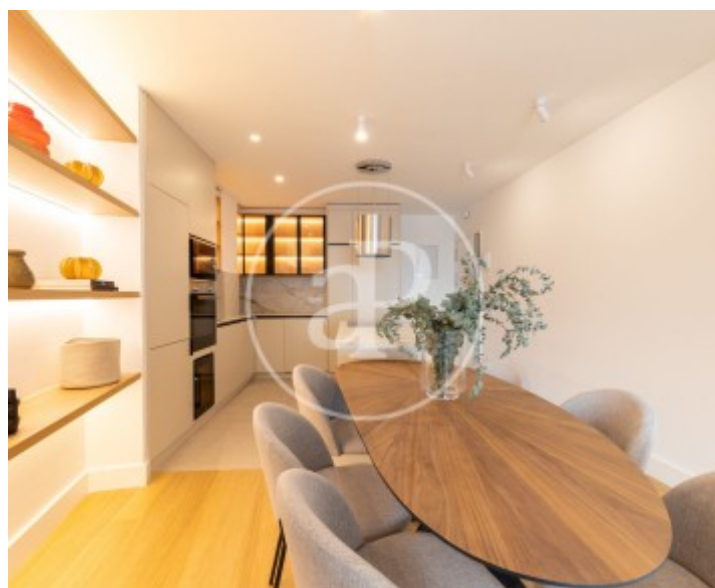

El Terreno, Palma de Mallorca

REF. VPM2512002

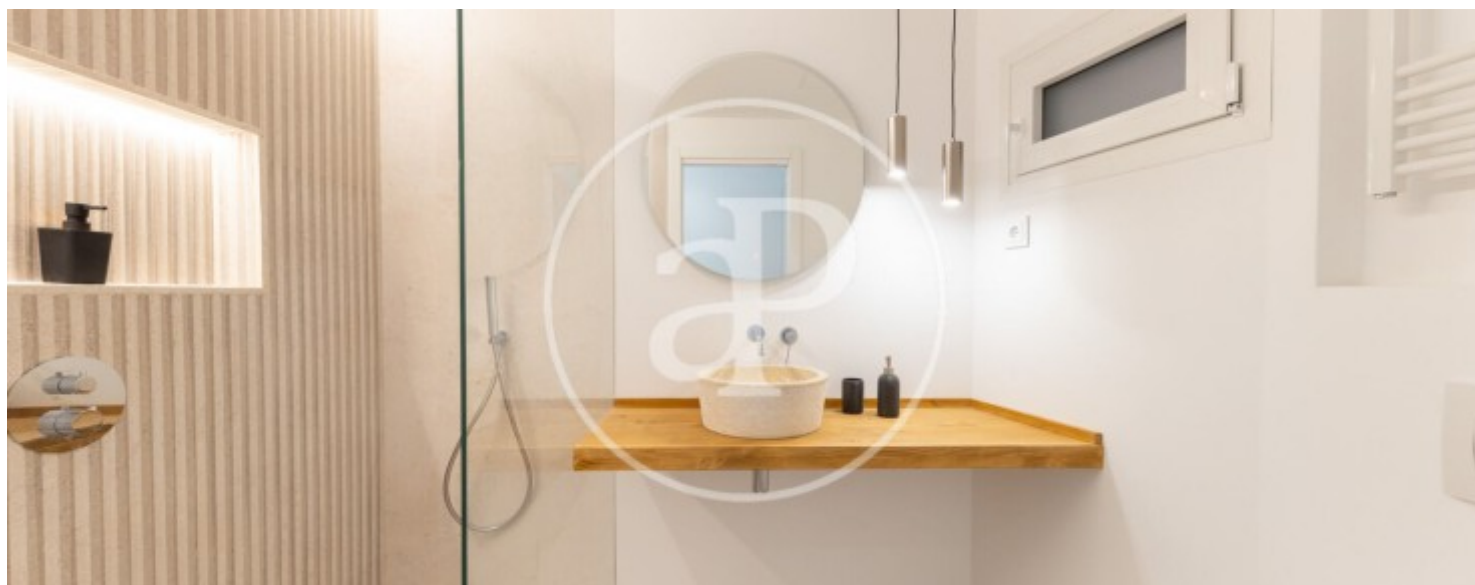
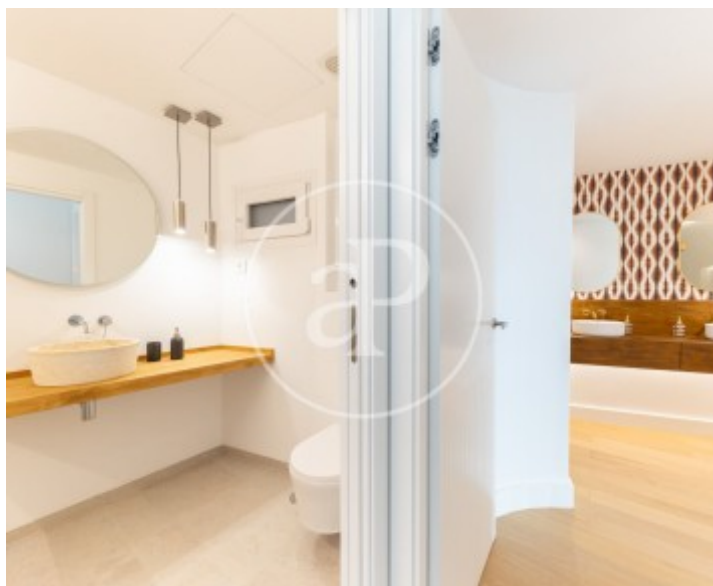
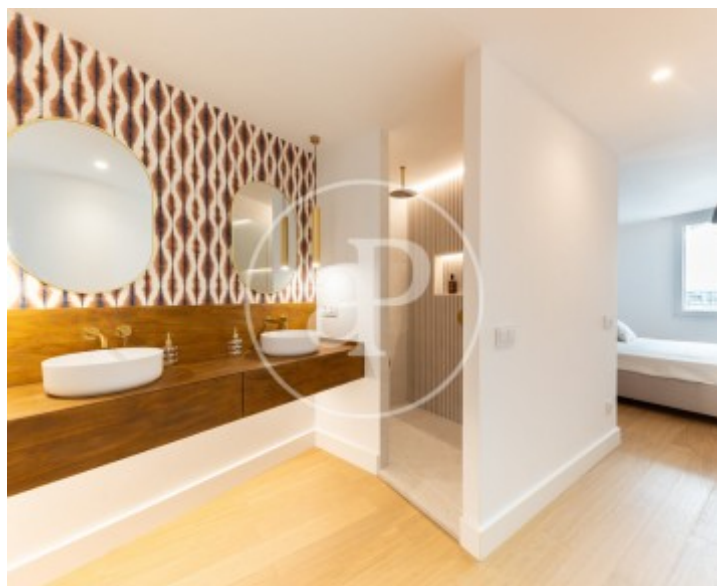
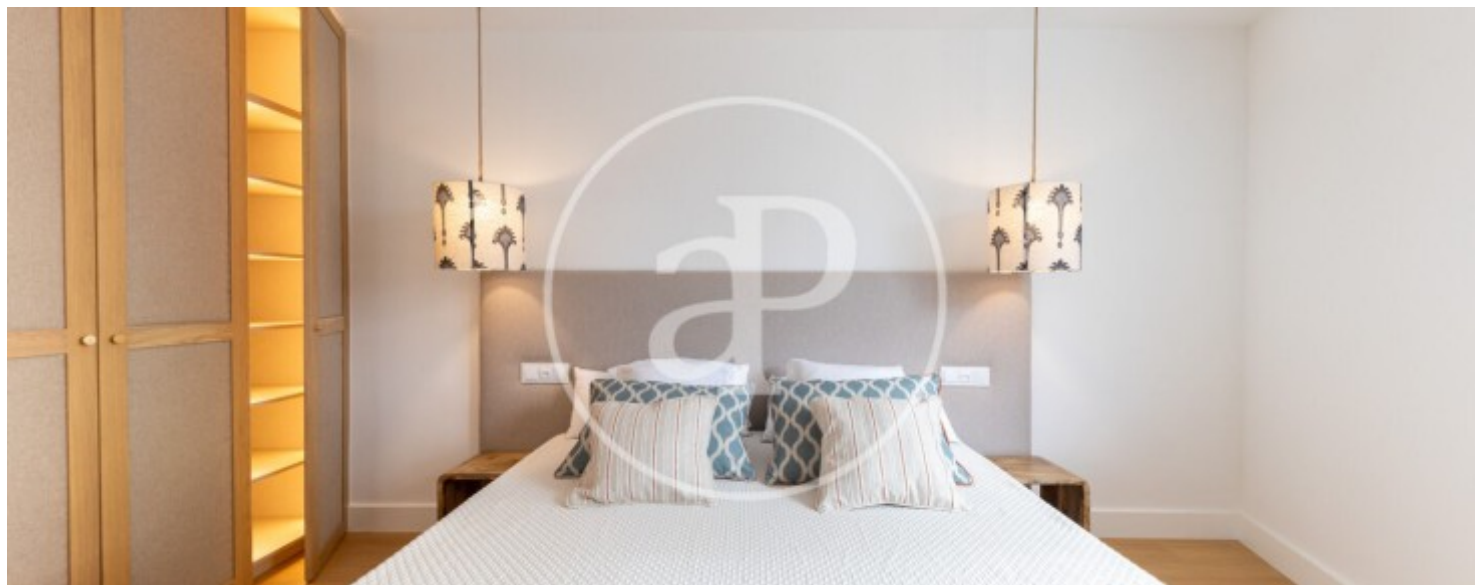

El Terreno, Palma de Mallorca

REF. VPM2512002

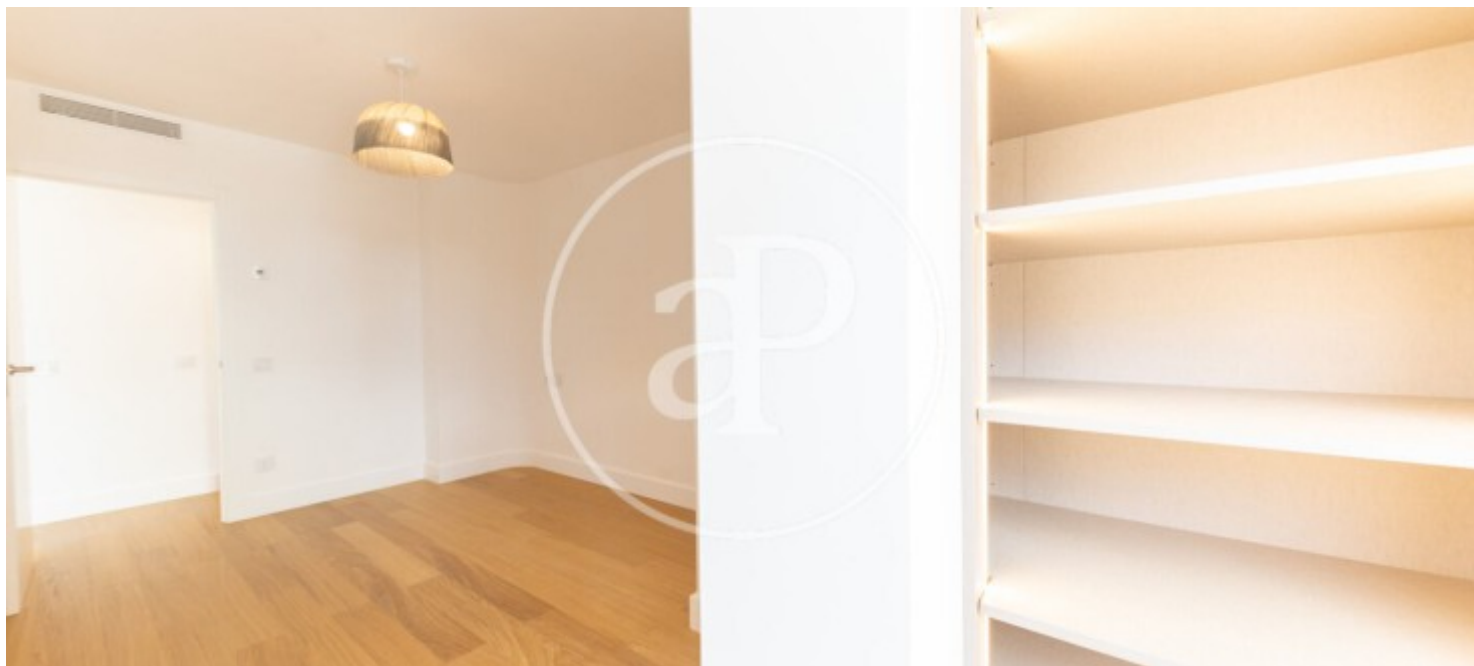

Los datos de cada inmueble no son parte de una oferta o contrato. No debe considerar exactos o factuales las declaraciones hechas por aProperties, verbalmente o por escrito, respecto del inmueble, el estado en que se encuentra o su valor. Las fotografías sólo muestran partes determinadas del inmueble tal y como eran en el momento que se tomaron. Las áreas, dimensiones y las distancias que se proporcionan sólo son aproximadas y deben ser comprobadas por el cliente. Las imágenes generadas por ordenador solo son una indicación de la posible apariencia del inmueble, y pueden cambiar en cualquier momento. La información respecto a un inmueble es susceptible de cambiar en cualquier momento.

Para **más información** o  
para concertar una cita

[apropertiespalma@aproperties.es](mailto:apropertiespalma@aproperties.es)  
Tel: 871 16 01 60  
[www.aproperties.es](http://www.aproperties.es)