

El Terreno, Palma de Mallorca

REF. VPM2511019

# Duplex moderno en el Terreno, Palma de Mallorca

## Características

- ✓ Vistas
- ✓ Trastero
- ✓ Terraza
- ✓ Piscina
- ✓ Calefacción
- ✓ AACC
- ✓ Patio
- ✓ Tiene parking

Superficie  
**141 m<sup>2</sup>**

Dormitorios  
**3**

Baños  
**2**

Precio

**1.290.000 €**



## Adosado dúplex de lujo con vistas al mar y piscina privada en venta en Palma – El Terreno.

Esta propiedad excepcional presume de una panorámica única sobre el horizonte de Palma, con la catedral y el puerto enmarcando un paisaje verdaderamente mediterráneo. Recientemente renovada con materiales de la más alta calidad, destaca por su elegancia, su diseño contemporáneo y una cuidada selección de acabados de lujo. Distribuida en dos plantas y con 143 m<sup>2</sup> construidos Y 100 m<sup>2</sup> de terrazas y porches, ofrece espacios amplios y luminosos. En la planta superior (zona de noche) se encuentran dos

dormitorios generosos, ambos con espacio suficiente para armarios y mobiliario adicional. Un baño de diseño sirve esta planta, acompañado de una hermosa terraza que disfruta de vistas al mar y una perspectiva privilegiada sobre la piscina privada. En la planta inferior (zona de día) se sitúa un tercer dormitorio y un segundo baño, además de rincones adicionales ideales para almacenaje. La cocina de concepto abierto se integra con el elegante salón-comedor, creando un ambiente social perfecto que se extiende hacia una terraza cubierta,...

**Contacta con nosotros,**  
estaremos encantados de atenderte,  
para ofrecerte más detalles e información.

El Terreno, Palma de Mallorca

REF. VPM2511019

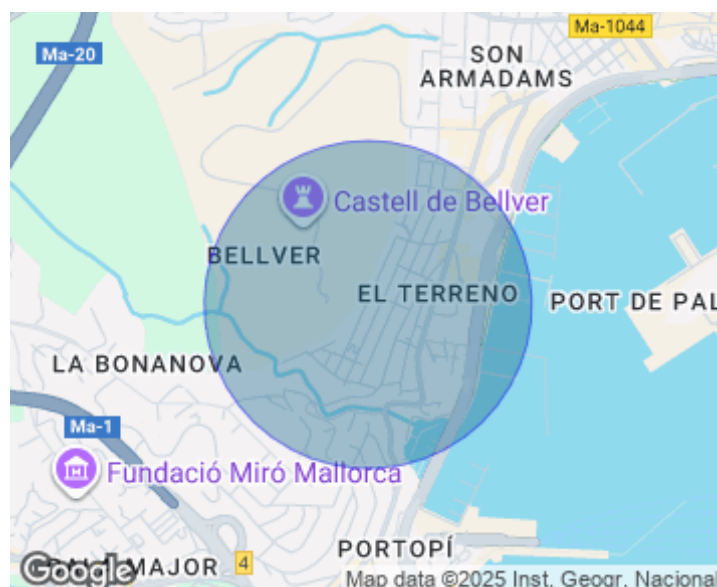
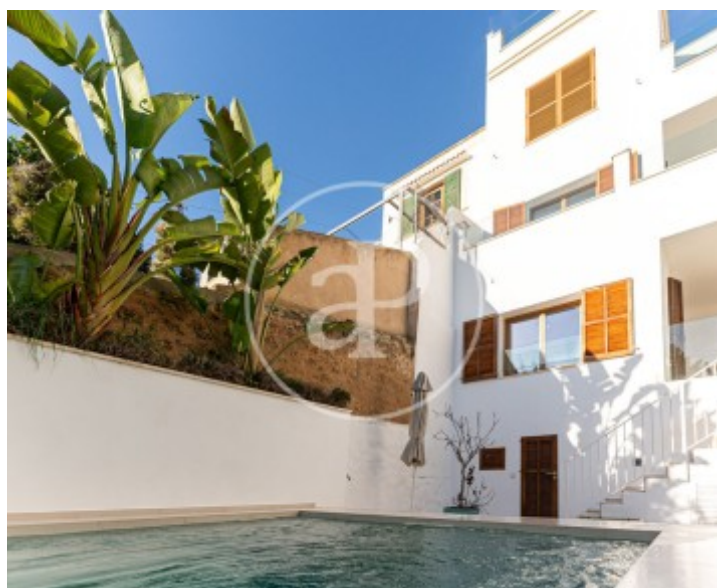

El Terreno, Palma de Mallorca

REF. VPM2511019

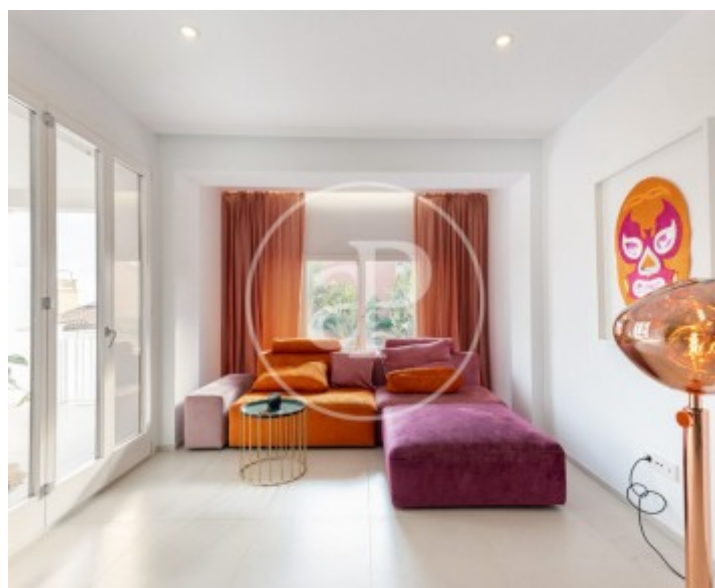

El Terreno, Palma de Mallorca

REF. VPM2511019

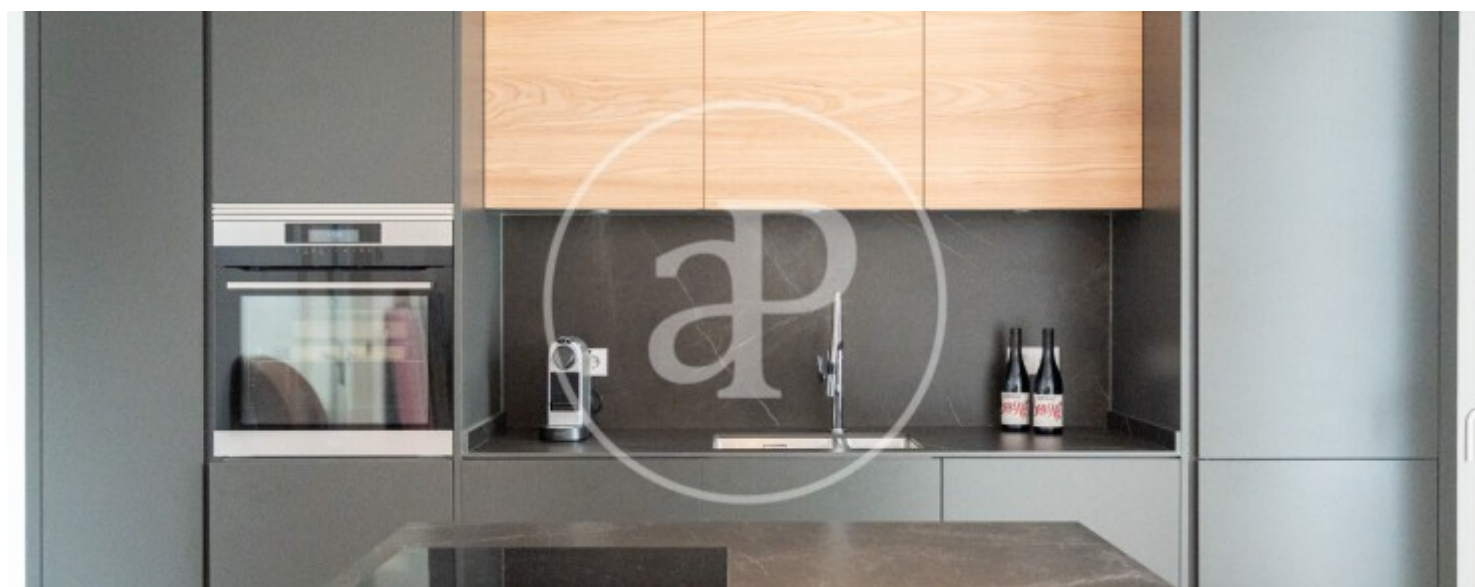
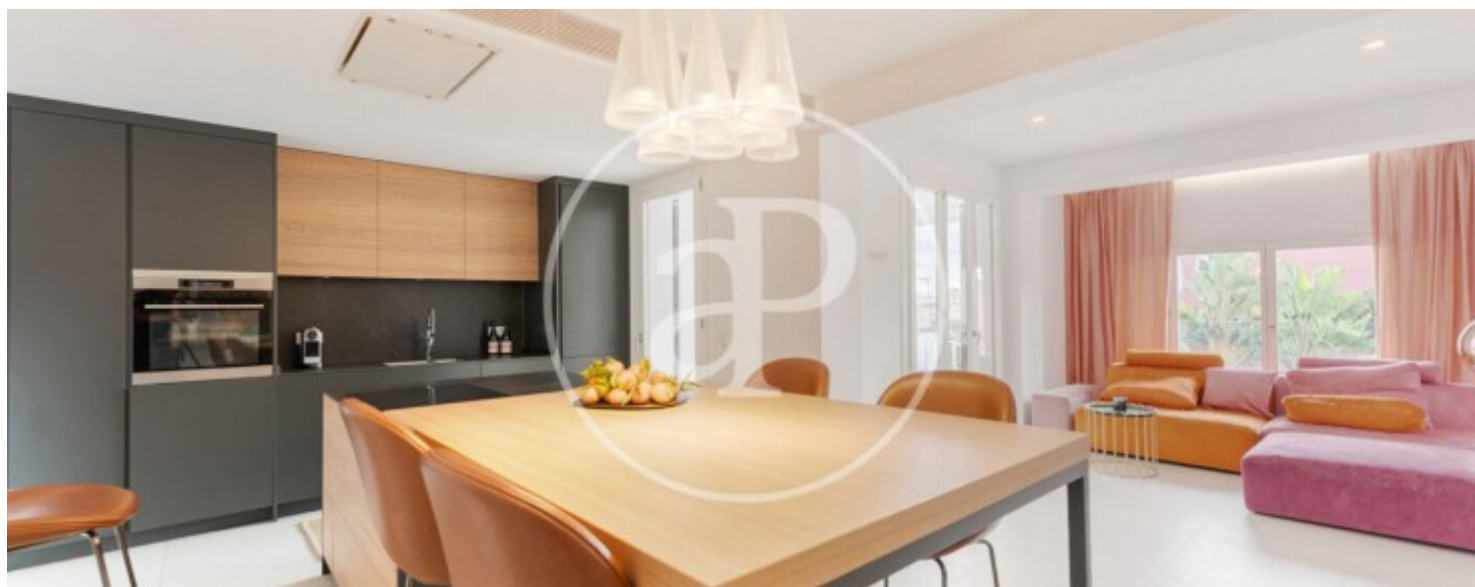

El Terreno, Palma de Mallorca

REF. VPM2511019



Los datos de cada inmueble no son parte de una oferta o contrato. No debe considerar exactos o factuales las declaraciones hechas por aProperties, verbalmente o por escrito, respecto del inmueble, el estado en que se encuentra o su valor. Las fotografías sólo muestran partes determinadas del inmueble tal y como eran en el momento que se tomaron. Las áreas, dimensiones y las distancias que se proporcionan sólo son aproximadas y deben ser comprobadas por el cliente. Las imágenes generadas por ordenador solo son una indicación de la posible apariencia del inmueble, y pueden cambiar en cualquier momento. La información respecto a un inmueble es susceptible de cambiar en cualquier momento.

Para **más información** o  
para concertar una cita

[apropertiespalma@aproperties.es](mailto:apropertiespalma@aproperties.es)  
Tel: 871 16 01 60  
[www.aproperties.es](http://www.aproperties.es)