APROPERTIES
REAL ESTATE

Calle Unió 9
07001 Palma
T. 871 16 01 60
www.aproperties.es

Camp Redó, Palma de Mallorca

REF. VPM2608016

Ático reformado con terrazas y vistas al mar en venta en S'Escorxador

Características

- ✔ Vistas
- ✔ Amueblado
- ✔ Terraza
- ✔ Calefacción
- ✔ AACC
- ✔ Ascensor

Superficie
116 m²

Dormitorios
3

Baños
2

Precio
790.000 €



Exclusivo ático de 115,89 m², completamente reformado y semimamueblado, con aproximadamente 120 m² de terrazas y magníficas vistas al mar y a la Sierra de Tramuntana.

La vivienda, muy luminosa, dispone de 3 dormitorios y 2 baños, uno de ellos en suite. Ambos baños cuentan con bañera y plato de ducha. Está equipada con aire acondicionado y bomba de calor en toda la vivienda, además de instalación de ósmosis y descalcificadora. La reforma integral combina diseño y funcionalidad, destacando especialmente el salón, equipado con una chimenea colgante de diseño. Los espacios exteriores incluyen una terraza privada vinculada a uno de los dormitorios, equipada con sauna y ducha exterior; otra terraza con bañera exterior y una tercera con zona de comedor, creando diferentes ambientes para disfrutar del aire libre. ¿Te imaginas viviendo aquí?

Contacta con nosotros,
estaremos encantados de atenderte,
para ofrecerte más detalles e información.

APROPERTIES
REAL ESTATE

Calle Unió 9
07001 Palma
T. 871 16 01 60
www.aproperties.es

Camp Redó, Palma de Mallorca **REF. VPM2608016**





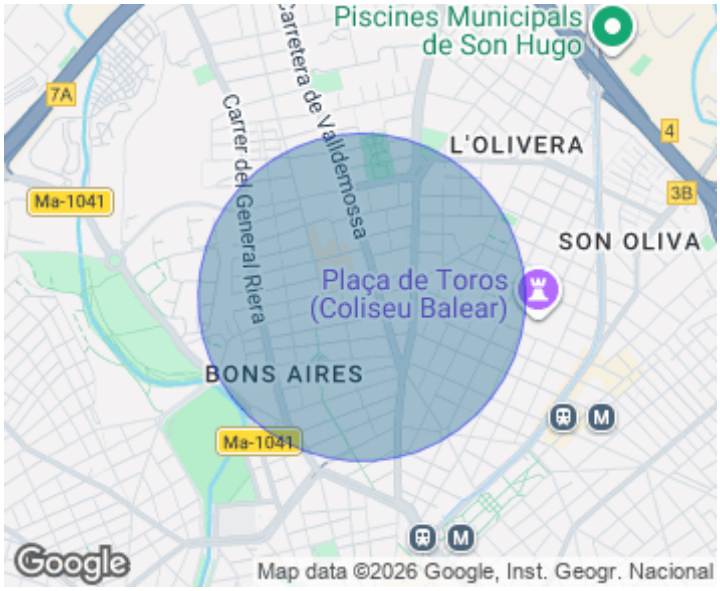

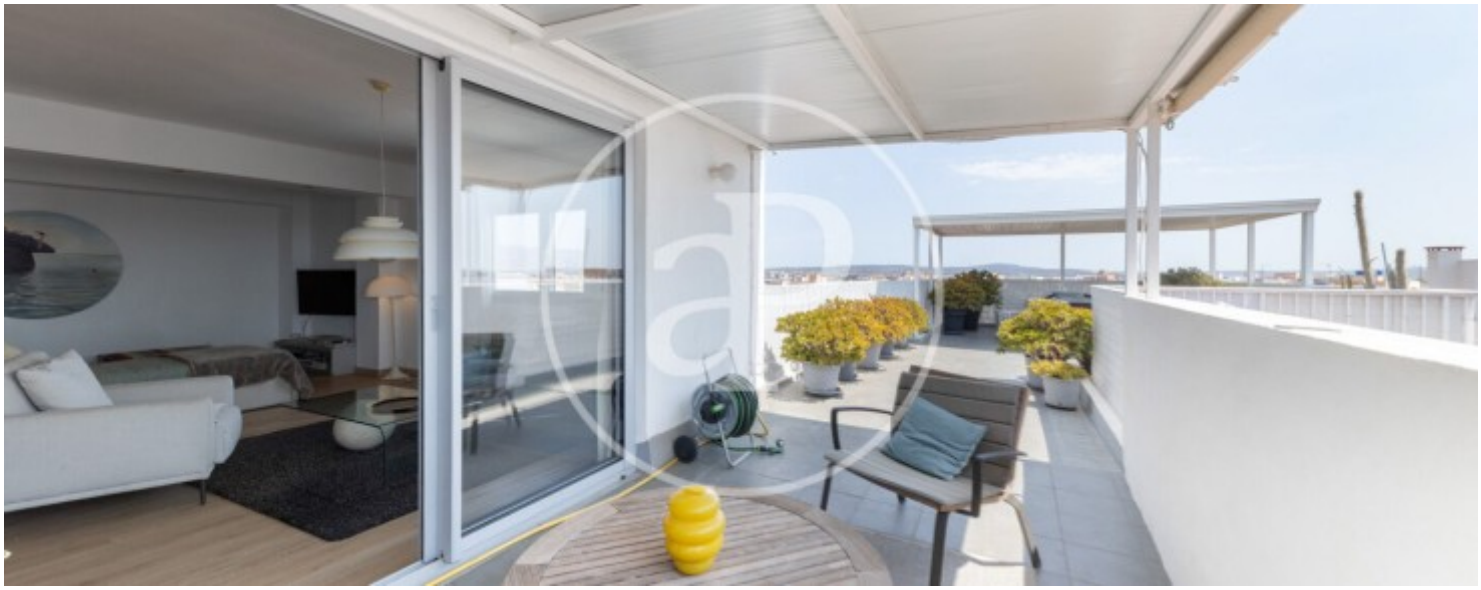

APROPERTIES
REAL ESTATE

Calle Unió 9
07001 Palma
T. 871 16 01 60
www.aproperties.es

Camp Redó, Palma de Mallorca **REF. VPM2608016**

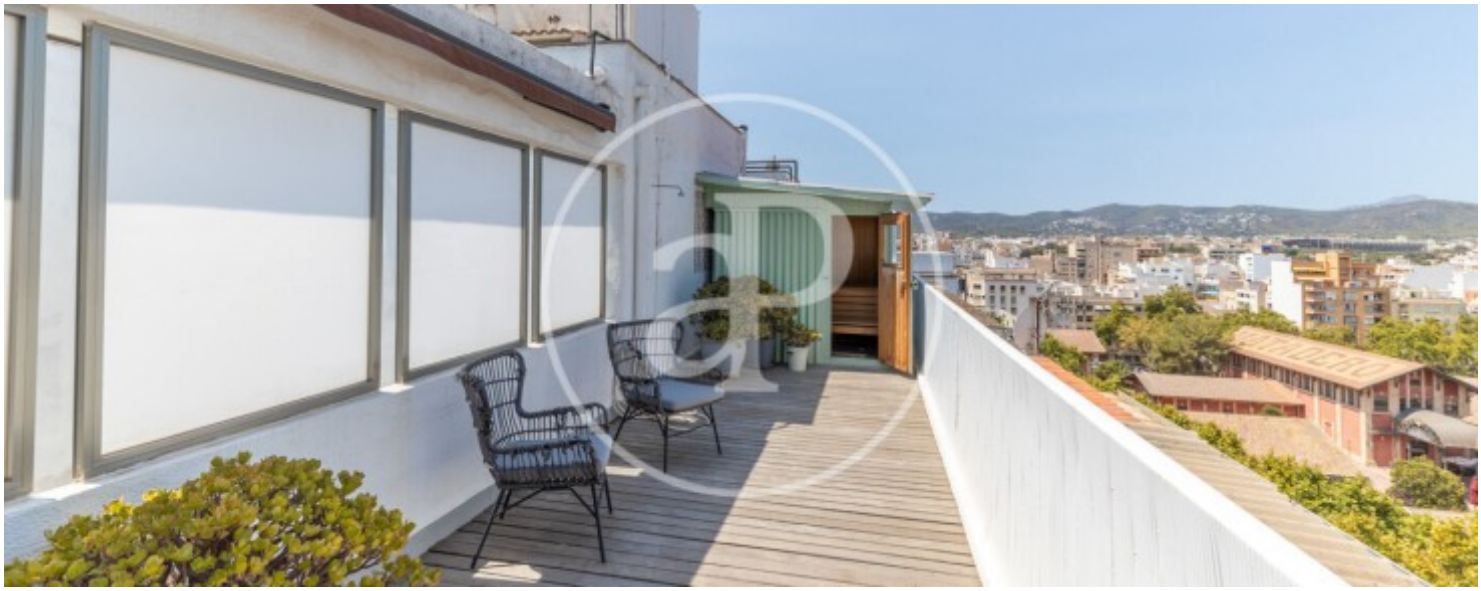







APROPERTIES
REAL ESTATE

Calle Unió 9
07001 Palma
T. 871 16 01 60
www.aproperties.es

Camp Redó, Palma de Mallorca **REF. VPM2608016**



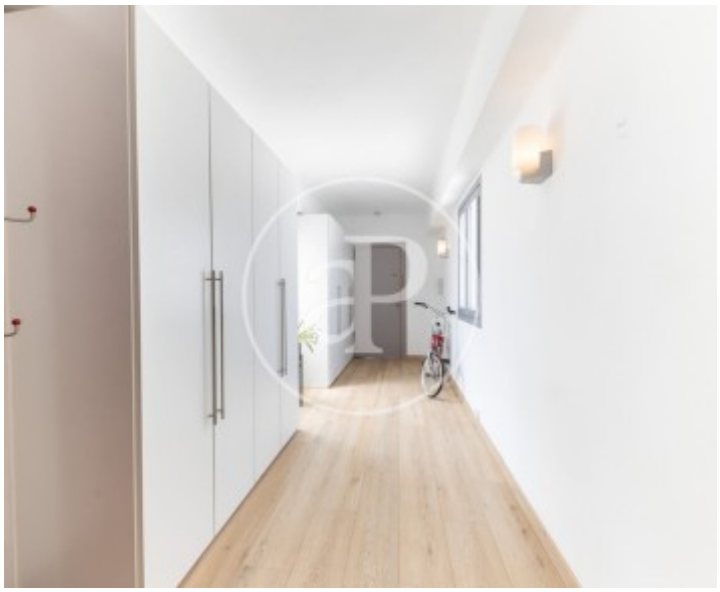



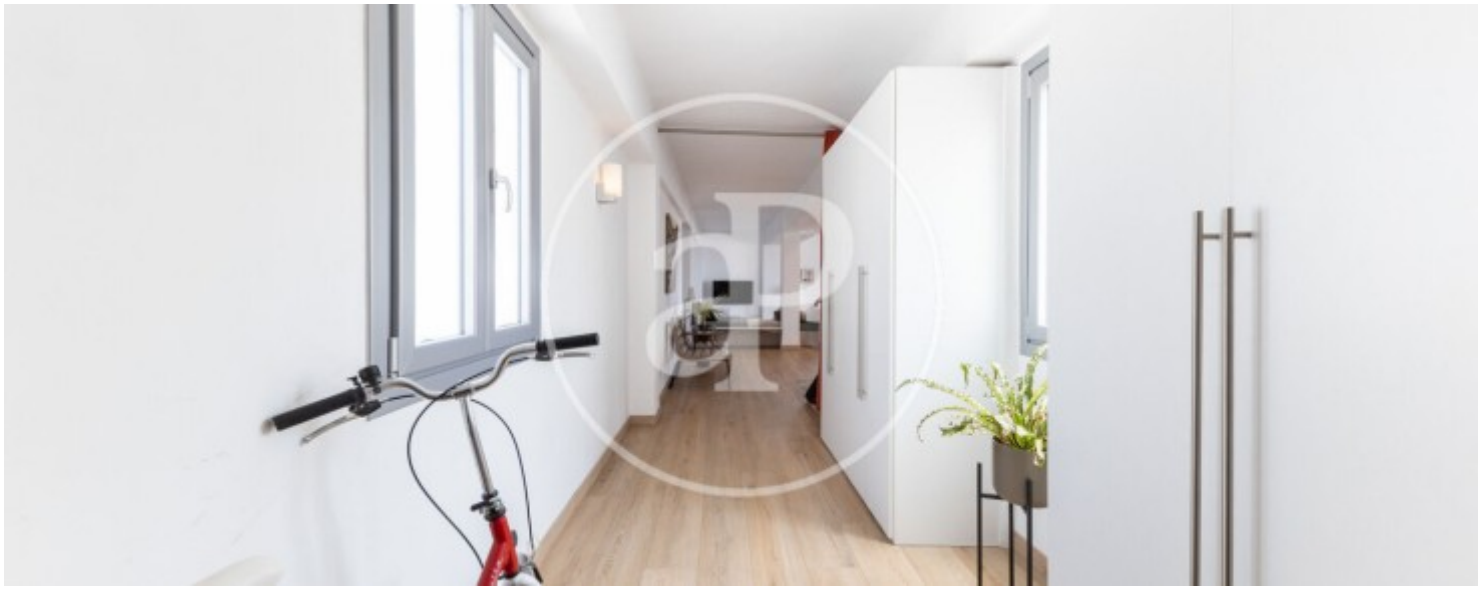

APROPERTIES
REAL ESTATE

Calle Unió 9
07001 Palma
T. 871 16 01 60
www.aproperties.es

Camp Redó, Palma de Mallorca **REF. VPM2608016**







Los datos de cada inmueble no son parte de una oferta o contrato. No debe considerar exactos o factuales las declaraciones hechas por aProperties, verbalmente o por escrito, respecto del inmueble, el estado en que se encuentra o su valor. Las fotografías sólo muestran partes determinadas del inmueble tal y como eran en el momento que se tomaron. Las áreas, dimensiones y las distancias que se proporcionan sólo son aproximadas y deben ser comprobadas por el cliente. Las imágenes generadas por ordenador solo son una indicación de la posible apariencia del inmueble, y pueden cambiar en cualquier momento. La información respecto a un inmueble es susceptible de cambiar en cualquier momento.