APROPERTIES
REAL ESTATE

Calle Mossen Femades 3, bajo dcha. Ed. Lauria
46002 Valencia
T. 96 128 59 65
www.aproperties.es

Mislata

REF. VV2611039

Piso en venta en Mislata

Características

- ✔ Vistas
- ✔ Amueblado
- ✔ Trastero
- ✔ Ascensor

Superficie
52 m²

Dormitorio
1

Baño
1

Precio
195.000 €



aProperties presenta esta acogedora vivienda situada en Mislata, en un edificio construido en 2007.

Se trata de una primera planta en muy buen estado de conservación, cuidada al detalle y lista para entrar a vivir. La vivienda dispone de un dormitorio, salón-comedor, cocina y baño. Destaca por la calidad de sus acabados y materiales, entre los que sobresalen el suelo de mármol y una cocina equipada con materiales de buena calidad. Se vende con todos los muebles y electrodomésticos que aparecen en las fotografías, por lo que está lista para disfrutar desde el primer momento, sin necesidad de realizar compras ni añadir equipamiento. Cuenta con preinstalación de aire acondicionado por conductos en toda la vivienda, preparada para instalar una máquina de frío y calor. La propiedad incluye una plaza de garaje y un trastero de aproximadamente 4 m². Disponer de una plaza de garaje propia supone un importante valor añadido en Mislata, donde encontrar aparcamiento en la calle puede resultar complicado, aportando comodidad y tranquilidad en el día a día. El edificio cuenta con un buen vecindario y un ambiente residencial agradable, otro aspecto importante a...

Contacta con nosotros,
estaremos encantados de atenderte,
para ofrecerte más detalles e información.

APROPERTIES
REAL ESTATE

Calle Mossen Femades 3, bajo dcha. Ed. Lauria
46002 Valencia
T. 96 128 59 65
www.aproperties.es

Mislata **REF. VV2611039**









APROPERTIES
REAL ESTATE

Calle Mossen Femades 3, bajo dcha. Ed. Lauria
46002 Valencia
T. 96 128 59 65
www.aproperties.es

Mislata **REF. VV2611039**





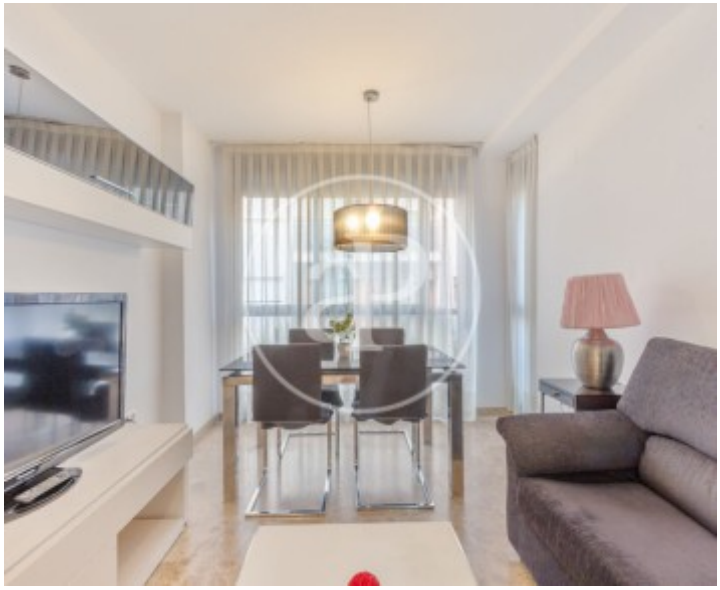



APROPERTIES
REAL ESTATE

Calle Mossen Femades 3, bajo dcha. Ed. Lauria
46002 Valencia
T. 96 128 59 65
www.aproperties.es

Mislata **REF. VV2611039**









APROPERTIES
REAL ESTATE

Calle Mossen Femades 3, bajo dcha. Ed. Lauria
46002 Valencia
T. 96 128 59 65
www.aproperties.es

Mislata **REF. VV2611039**







Los datos de cada inmueble no son parte de una oferta o contrato. No debe considerar exactos o factuales las declaraciones hechas por aProperties, verbalmente o por escrito, respecto del inmueble, el estado en que se encuentra o su valor. Las fotografías sólo muestran partes determinadas del inmueble tal y como eran en el momento que se tomaron. Las áreas, dimensiones y las distancias que se proporcionan sólo son aproximadas y deben ser comprobadas por el cliente. Las imágenes generadas por ordenador solo son una indicación de la posible apariencia del inmueble, y pueden cambiar en cualquier momento. La información respecto a un inmueble es susceptible de cambiar en cualquier momento.