

Callosa d'en Sarrià, Marina Baixa

REF. VV2509064

# Casa rural en venta en Sella, Alicante

## Características

Superficie

**110 m<sup>2</sup>**

Dormitorio

**1**

Baño

**1**

- ✓ Vistas
- ✓ Calefacción
- ✓ Amueblado
- ✓ Trastero
- ✓ AACC
- ✓ Terraza
- ✓ Patio
- ✓ Piscina
- ✓ Vigilancia
- ✓ Tiene parking

Precio

**325.000 €**



**aProperties presenta esta magnífica propiedad de estilo ibicenco, ubicada en el pintoresco municipio de Sella.**

En pleno corazón de la Marina Baja, a tan solo 40 km de Alicante y a menos de 25 minutos de Benidorm, esta propiedad goza de una ubicación privilegiada que combina la tranquilidad de la vida rural con la proximidad a la costa y a todos los servicios. Situada a solo cinco minutos del pueblo, cerca del Ayuntamiento, la iglesia y el consultorio médico, la vivienda ofrece acceso inmediato a comercios locales, bares y restaurantes, sin renunciar al sosiego característico de este enclave rodeado de montañas. El entorno

natural es incomparable, con paisajes verdes y vistas panorámicas que abarcan desde la majestuosa cordillera hasta el mar Mediterráneo. Descubre un rincón de la Sierra de Aitana con auténtico sabor rural y muchas rutas senderistas del agua y barranquismo por disfrutar. Sella es un lugar fantástico para ver una lluvia de estrellas y disfrutar del encanto de la Sierra de Aitana, en el interior de Alicante. Desde su ubicación en la vertiente de la sierra, vas a poder disfrutar de picos con increíbles vistas, la Costa Blanca,...

**Contacta con nosotros,**  
estaremos encantados de atenderte,  
para ofrecerte más detalles e información.

Callosa d'en Sarrià, Marina Baixa

REF. VV2509064

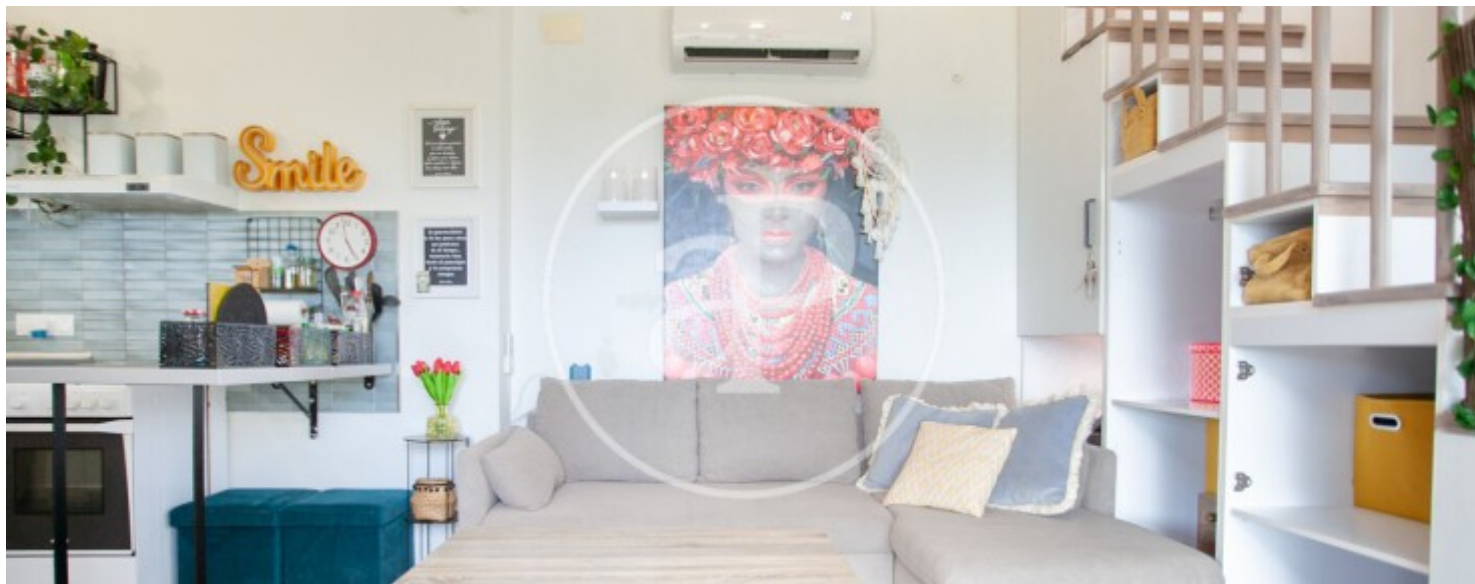
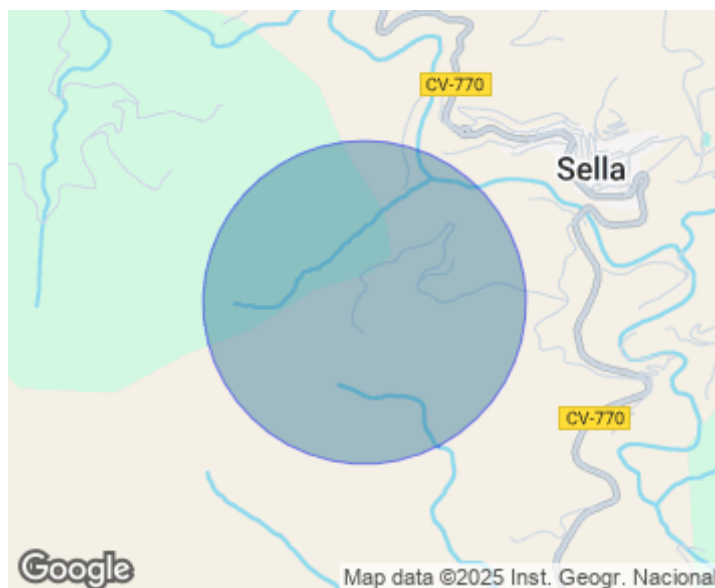
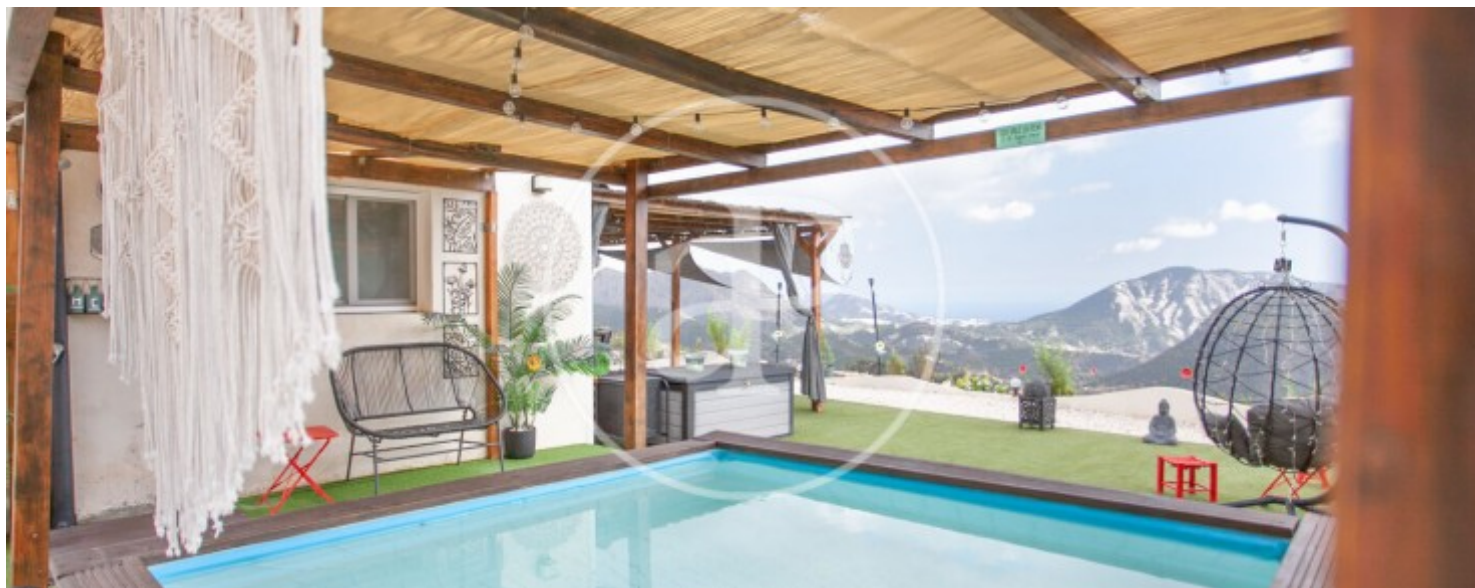



Callosa d'en Sarrià, Marina Baixa

REF. VV2509064

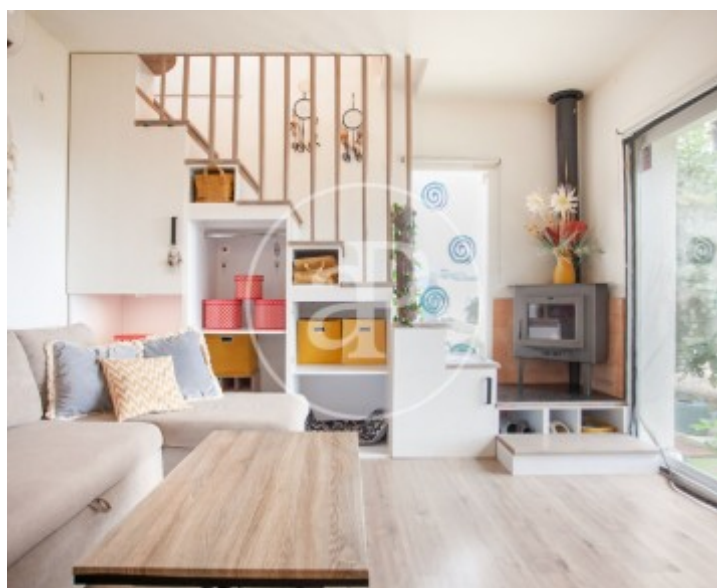



Callosa d'en Sarrià, Marina Baixa

REF. VV2509064



Callosa d'en Sarrià, Marina Baixa

REF. VV2509064

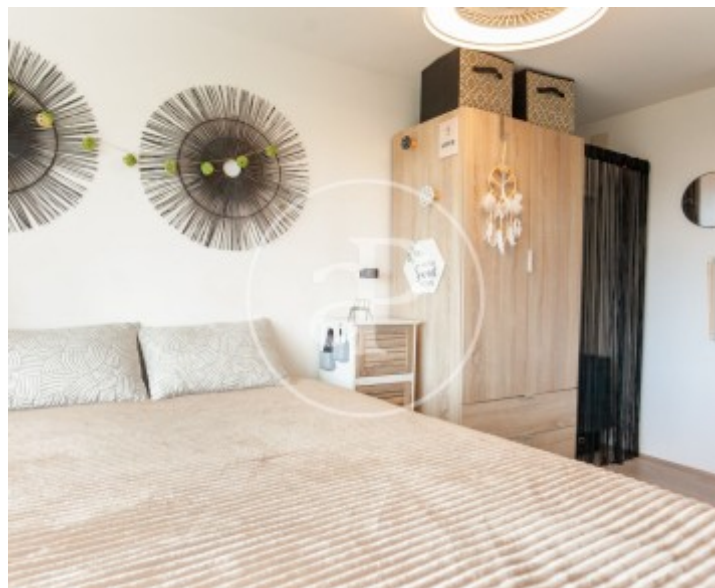

Los datos de cada inmueble no son parte de una oferta o contrato. No debe considerar exactos o factuales las declaraciones hechas por aProperties, verbalmente o por escrito, respecto del inmueble, el estado en que se encuentra o su valor. Las fotografías sólo muestran partes determinadas del inmueble tal y como eran en el momento que se tomaron. Las áreas, dimensiones y las distancias que se proporcionan sólo son aproximadas y deben ser comprobadas por el cliente. Las imágenes generadas por ordenador solo son una indicación de la posible apariencia del inmueble, y pueden cambiar en cualquier momento. La información respecto a un inmueble es susceptible de cambiar en cualquier momento.

Para **más información** o  
para concertar una cita

[apropertiesvalencia@aproperties.es](mailto:apropertiesvalencia@aproperties.es)  
Tel: 96 128 59 65  
[www.aproperties.es](http://www.aproperties.es)