

Vallehermoso, Madrid

REF. VM2605074

# Piso en venta en Vallehermoso

## Características

- ✓ Vistas
- ✓ Calefacción
- ✓ Amueblado
- ✓ AACC
- ✓ Ascensor

Precio  
**810.000 €**

Superficie  
**88 m<sup>2</sup>**

Dormitorios  
**3**

Baños  
**2**



**En pleno Chamberí, una de las zonas más valoradas del centro de Madrid, se encuentra este piso reformado de 88 m<sup>2</sup> en tercera planta exterior con balcón.**

Ubicado en la calle Vallehermoso, a pocos pasos del Parque del Tercer Depósito y perfectamente conectado entre Canal, Islas Filipinas y Ríos Rosas, la vivienda ha sido transformada íntegramente por el prestigioso estudio de arquitectura e interiorismo Madrileño. Un hogar contemporáneo, luminoso y completamente amueblado, pensado para quienes buscan diseño, comodidad y vida de barrio en equilibrio. La vivienda dispone de tres dormitorios y dos

baños completos, incluyendo un dormitorio principal en suite que aporta privacidad y confort. La zona de día se articula en un espacio abierto donde salón, comedor y cocina conviven de forma natural, favoreciendo amplitud, luz y funcionalidad. La cocina, equipada con electrodomésticos y acabados actuales, conecta directamente con el balcón exterior, que introduce ventilación cruzada y una agradable entrada de luz durante todo el día. Los materiales y acabados —carpinterías de calidad, suelo laminado de alta resistencia y...

**Contacta con nosotros,**  
estaremos encantados de atenderte,  
para ofrecerte más detalles e información.

Vallehermoso, Madrid

REF. VM2605074



Vallehermoso, Madrid

REF. VM2605074

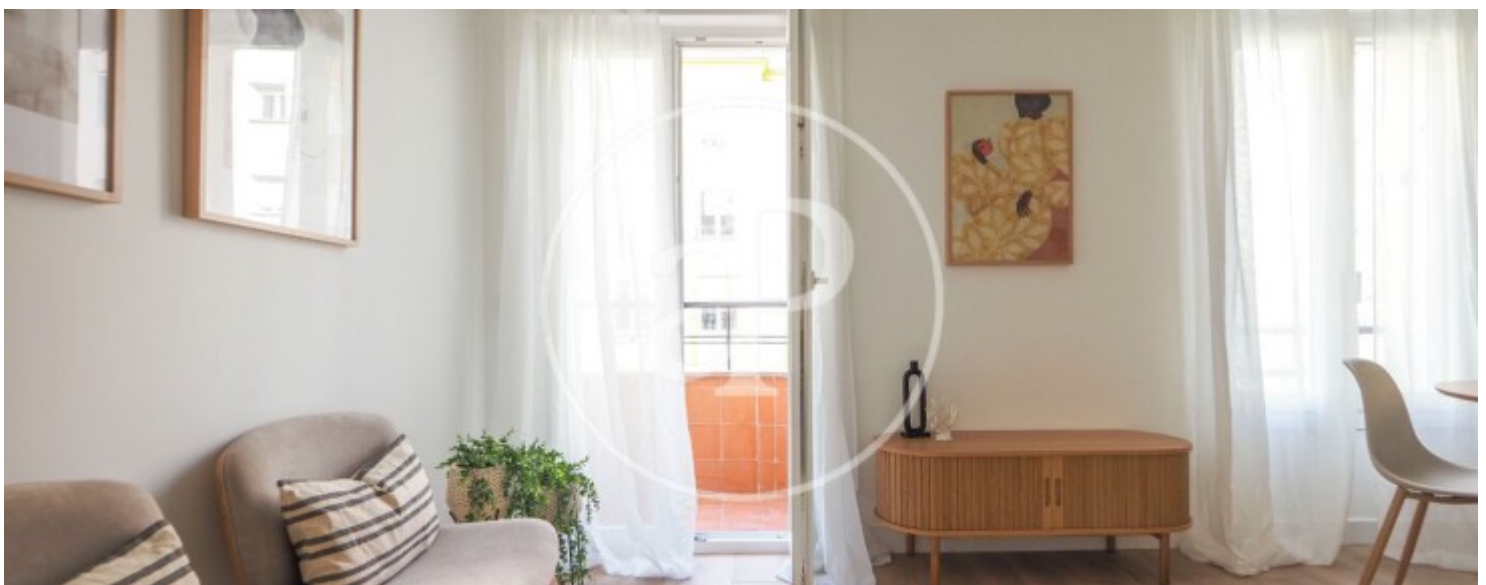

Vallehermoso, Madrid

REF. VM2605074

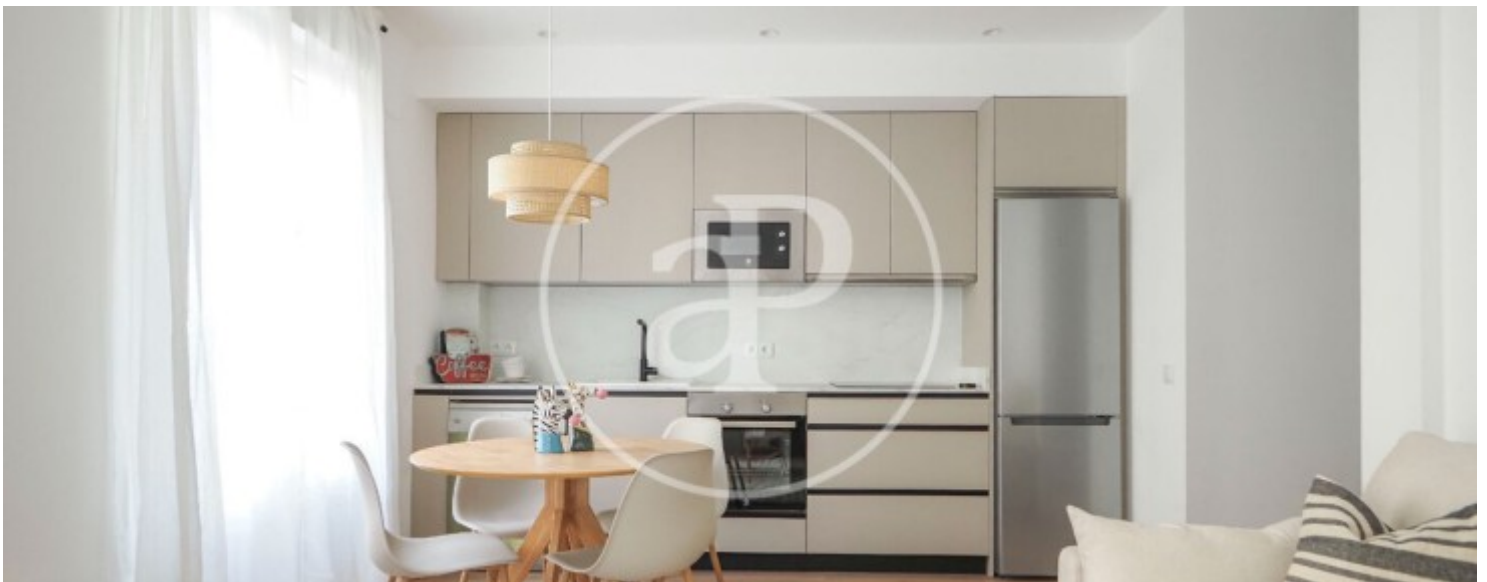
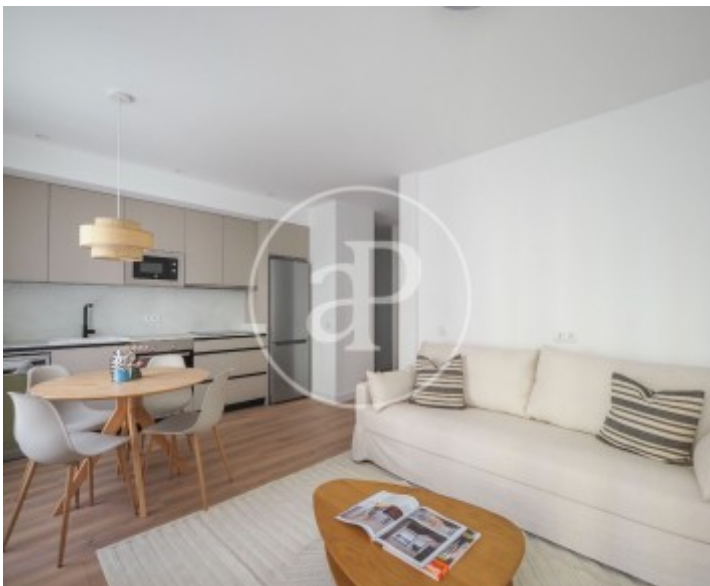
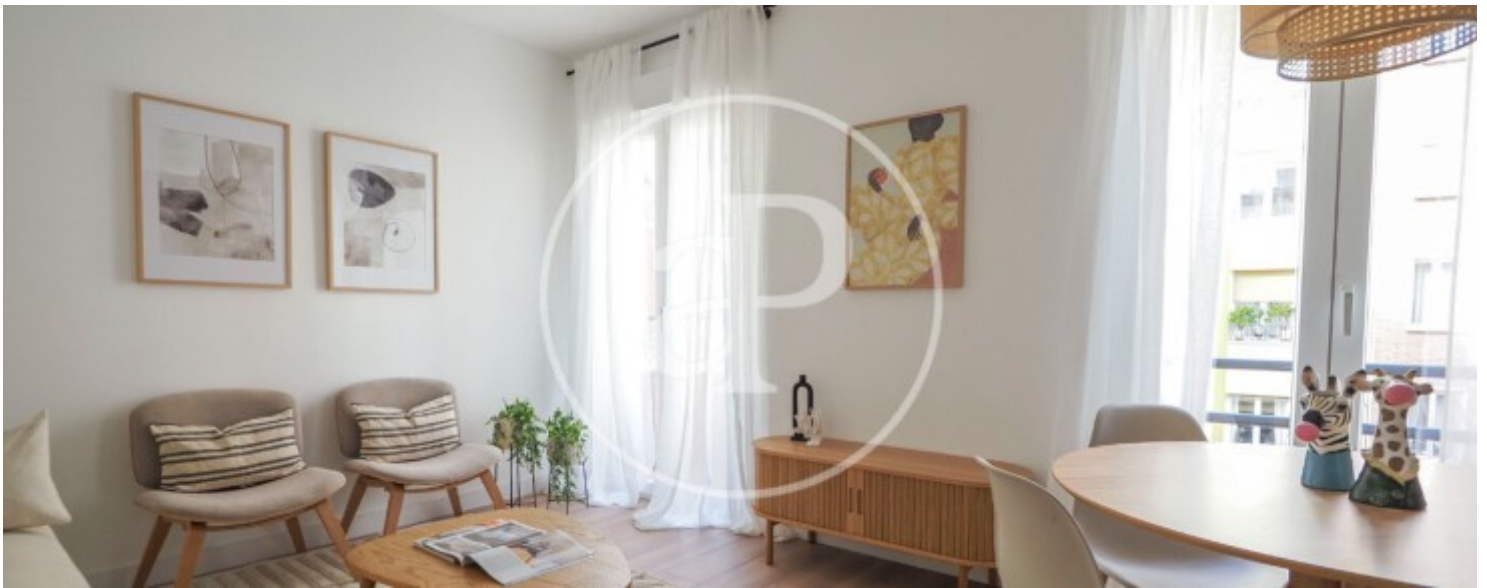

Vallehermoso, Madrid

REF. VM2605074

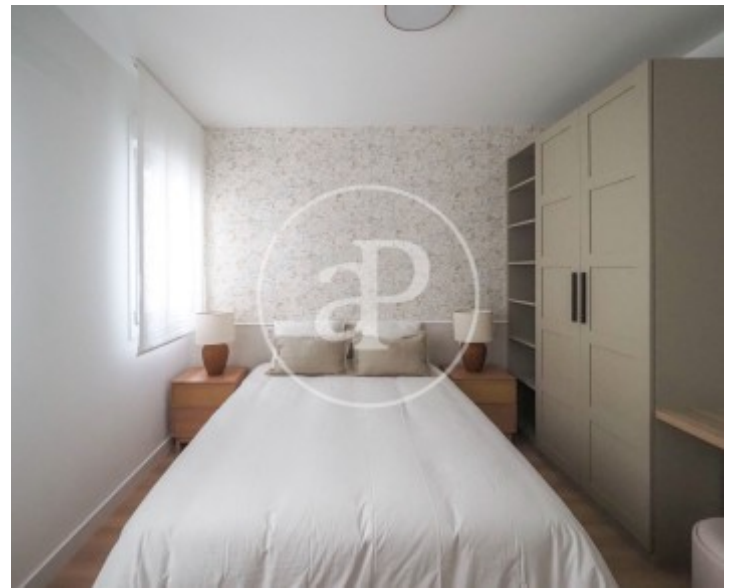

Los datos de cada inmueble no son parte de una oferta o contrato. No debe considerar exactos o factuales las declaraciones hechas por aProperties, verbalmente o por escrito, respecto del inmueble, el estado en que se encuentra o su valor. Las fotografías sólo muestran partes determinadas del inmueble tal y como eran en el momento que se tomaron. Las áreas, dimensiones y las distancias que se proporcionan sólo son aproximadas y deben ser comprobadas por el cliente. Las imágenes generadas por ordenador solo son una indicación de la posible apariencia del inmueble, y pueden cambiar en cualquier momento. La información respecto a un inmueble es susceptible de cambiar en cualquier momento.

Para **más información** o  
para concertar una cita

[apropertiesmadrid@aproperties.es](mailto:apropertiesmadrid@aproperties.es)  
Tel: 91 800 54 65  
[www.aproperties.es](http://www.aproperties.es)