

Valdeacederas, Madrid

REF. AM2602025

# Piso en alquiler en calle Cuevas

## Características

Superficie

**150 m<sup>2</sup>**

Dormitorios

**2**

Baños

**2**

- ✓ Calefacción
- ✓ Amueblado
- ✓ AACC
- ✓ Terraza
- ✓ Ascensor

Precio

**2.000 €**



## Disponibles piso exterior y muy luminoso, en zona comercial y residencial de Valdeacederas.

La vivienda se encuentra a siete minutos caminando a la estación de metro de Tetuán y al metro de Valdeacederas. El piso cuenta con dos dormitorios (uno doble y otro individual) con armario empotrado, dos cuartos de baño completo (uno con bañera y otro con ducha). Salón independiente, exterior y con mucha luz y cuenta con una terraza de 70 metros (ideal para el verano). Se entrega amueblado y con la cocina completamente equipada con electrodomésticos (horno, microondas, nevera, lavadora, lavavajillas). Calefacción individual

eléctrica y aire acondicionado split en el salón y entre los dos dormitorios. Sí se permiten mascotas en la vivienda. Gran variedad de oferta de restauración y comercio. SOLO CONTRATOS TEMPORALES (ENTRE 4 Y 11 MESES) DISPONIBLE A PARTIR DE MARZO DE 2026 ¿Te imaginas vivir aquí?

**Contacta con nosotros,**  
estaremos encantados de atenderte,  
para ofrecerte más detalles e información.

Valdeacederas, Madrid

REF. AM2602025

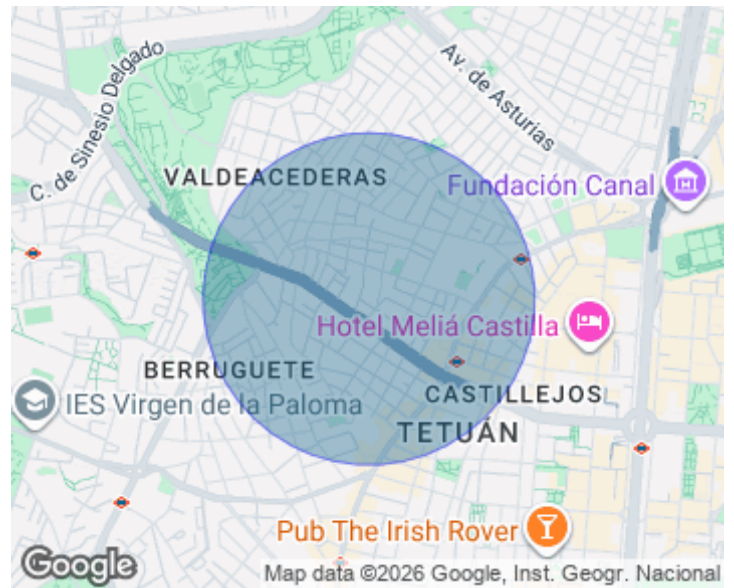

Valdeacederas, Madrid

REF. AM2602025

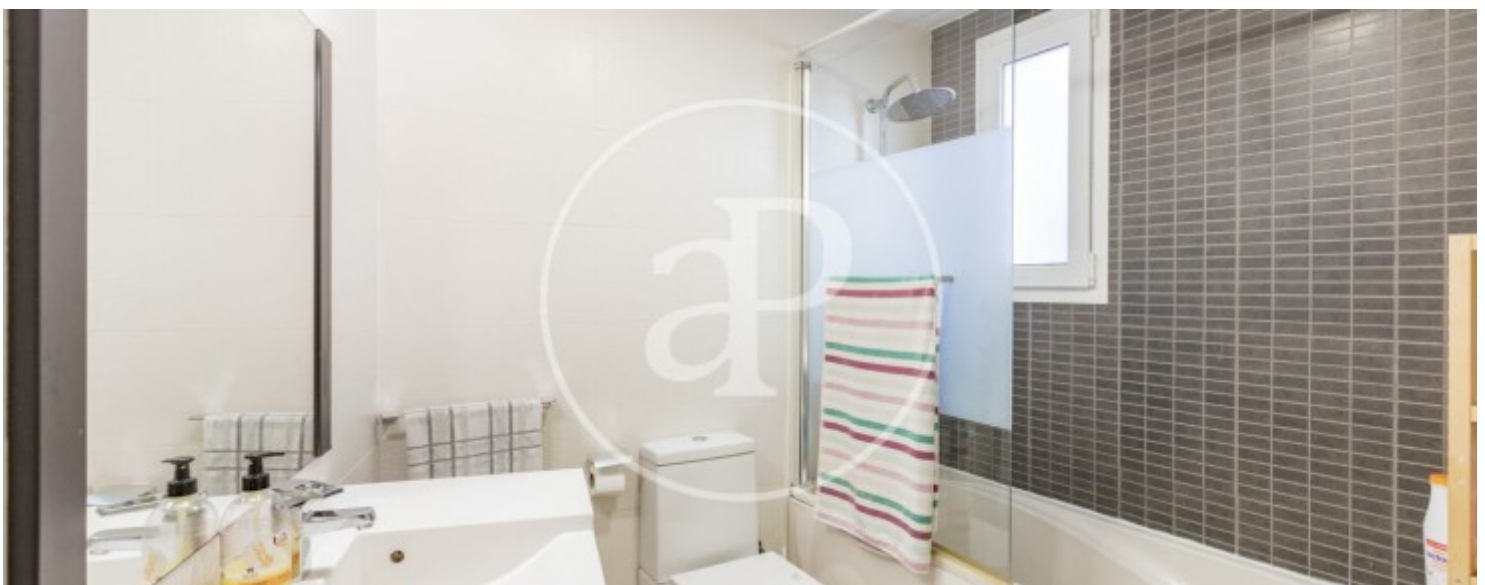
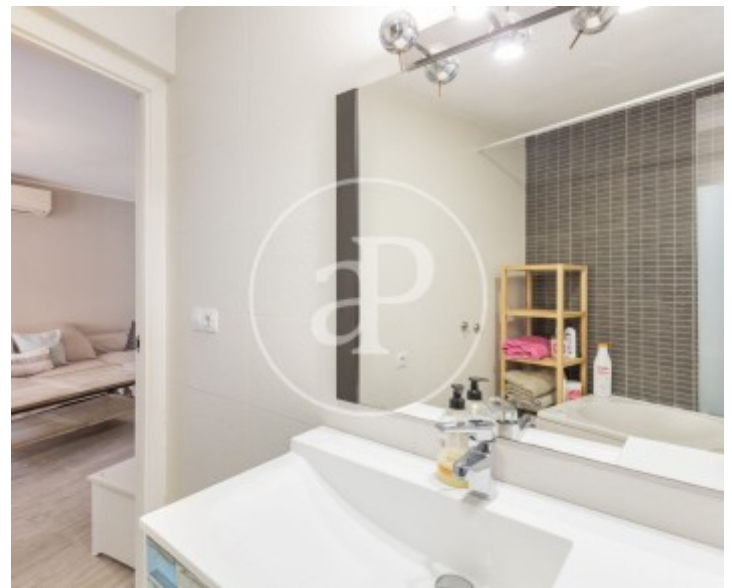

Valdeacederas, Madrid

REF. AM2602025

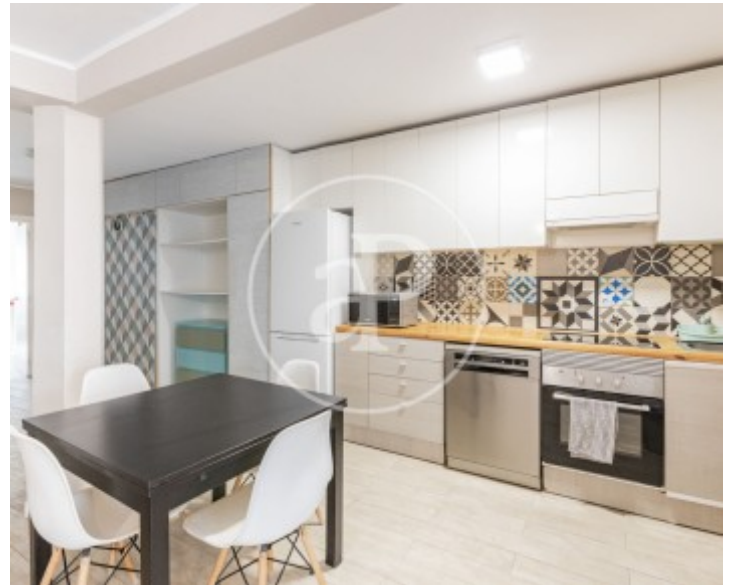

Valdeacederas, Madrid

REF. AM2602025



Los datos de cada inmueble no son parte de una oferta o contrato. No debe considerar exactos o factuales las declaraciones hechas por aProperties, verbalmente o por escrito, respecto del inmueble, el estado en que se encuentra o su valor. Las fotografías sólo muestran partes determinadas del inmueble tal y como eran en el momento que se tomaron. Las áreas, dimensiones y las distancias que se proporcionan sólo son aproximadas y deben ser comprobadas por el cliente. Las imágenes generadas por ordenador solo son una indicación de la posible apariencia del inmueble, y pueden cambiar en cualquier momento. La información respecto a un inmueble es susceptible de cambiar en cualquier momento.

Para **más información** o  
para concertar una cita

[apropertiesmadrid@aproperties.es](mailto:apropertiesmadrid@aproperties.es)  
Tel: 91 800 54 65  
[www.aproperties.es](http://www.aproperties.es)