

Trafalgar, Madrid

REF. VM2512035

# Piso en la venta en Trafalgar

## Características

- ✓ Vistas
- ✓ Calefacción
- ✓ Amueblado
- ✓ AACC
- ✓ Ascensor

Superficie  
**94 m<sup>2</sup>**

Dormitorios  
**2**

Baños  
**2**

Precio  
**1.150.000 €**



**Aproproperties pone a la venta esta preciosa vivienda exterior en la calle Viriato, en el corazón de Chamberí, una de las zonas más elegantes y demandadas de Madrid.**

Con 94 m<sup>2</sup> construidos, esta luminosa segunda planta se encuentra actualmente en proceso de reforma, con materiales de altísima calidad y un diseño contemporáneo que combina confort y estilo. Las fotos que acompañan el anuncio son orientativas y basadas en proyectos anteriores del mismo equipo de arquitectura, por lo que reflejan la calidad y estética final que se espera de la propiedad. La vivienda contará con dos dormitorios, uno de ellos

en suite con baño privado, un amplio salón-comedor con grandes ventanales y una cocina totalmente equipada e integrada. Además, se instalarán calefacción y aire acondicionado por conductos, suelos de madera natural y carpintería de primera gama, asegurando un hogar moderno y confortable. El edificio es representativo y la ubicación inmejorable, rodeada de comercios, restaurantes, colegios y zonas verdes. A pocos minutos de las estaciones de metro Iglesia, Quevedo y Alonso Martínez, lo que permite disfrutar de todo el encanto de...

**Contacta con nosotros,**  
estaremos encantados de atenderte,  
para ofrecerte más detalles e información.

Trafalgar, Madrid

REF. VM2512035

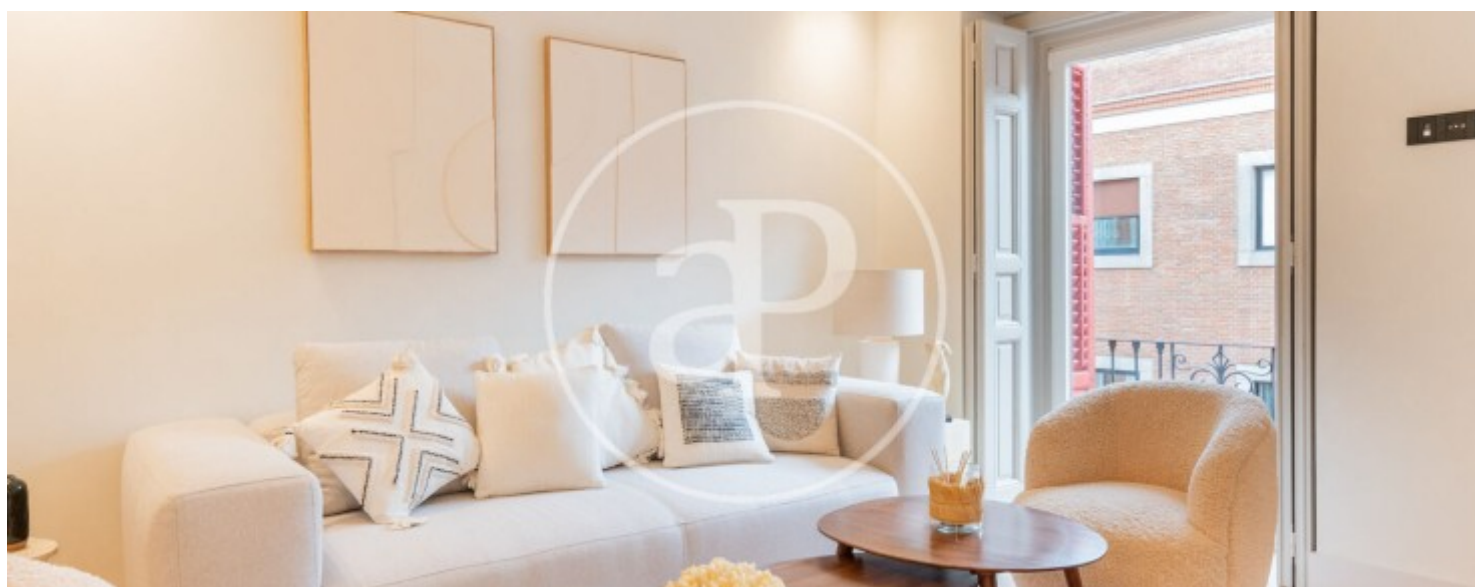
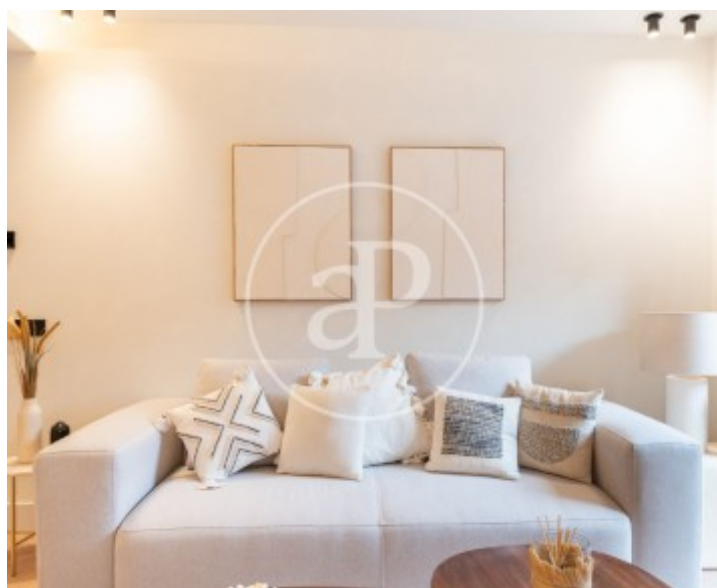



Trafalgar, Madrid

REF. VM2512035

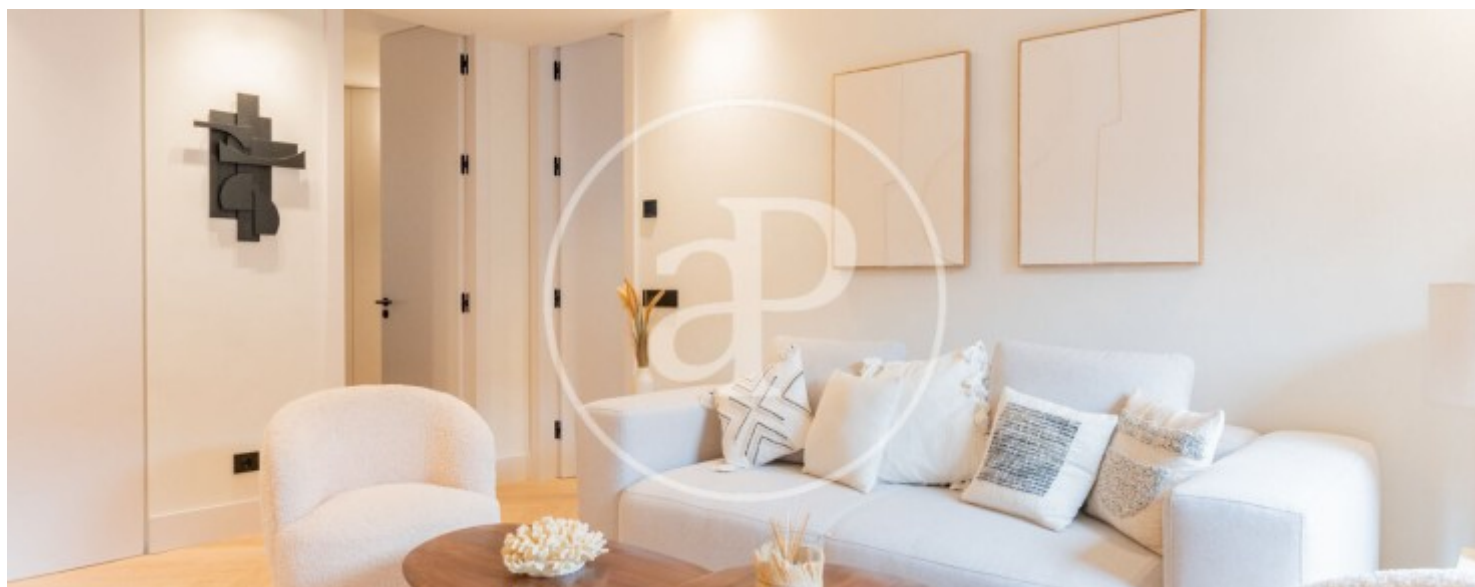
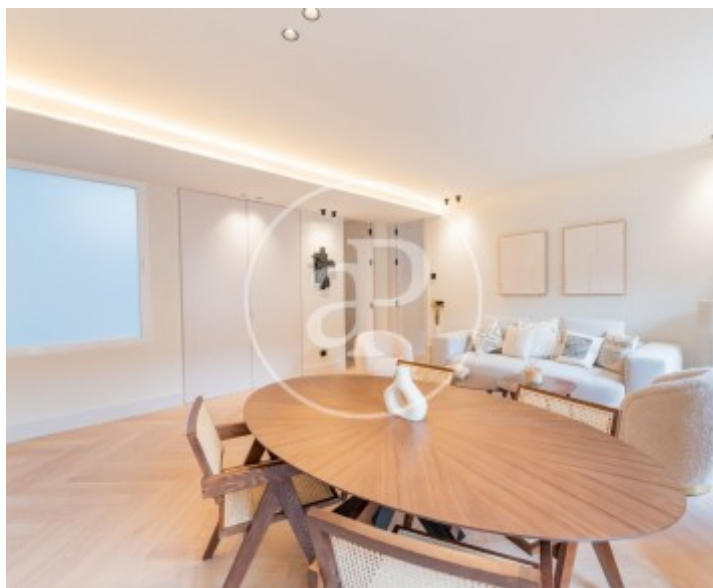
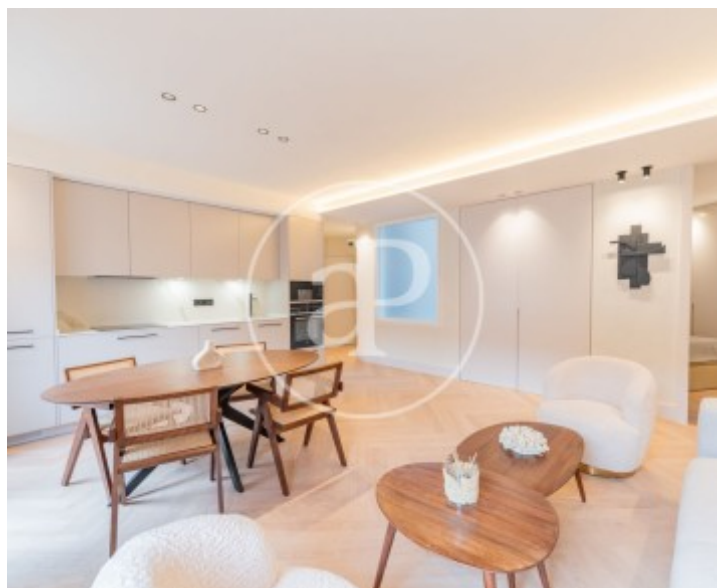
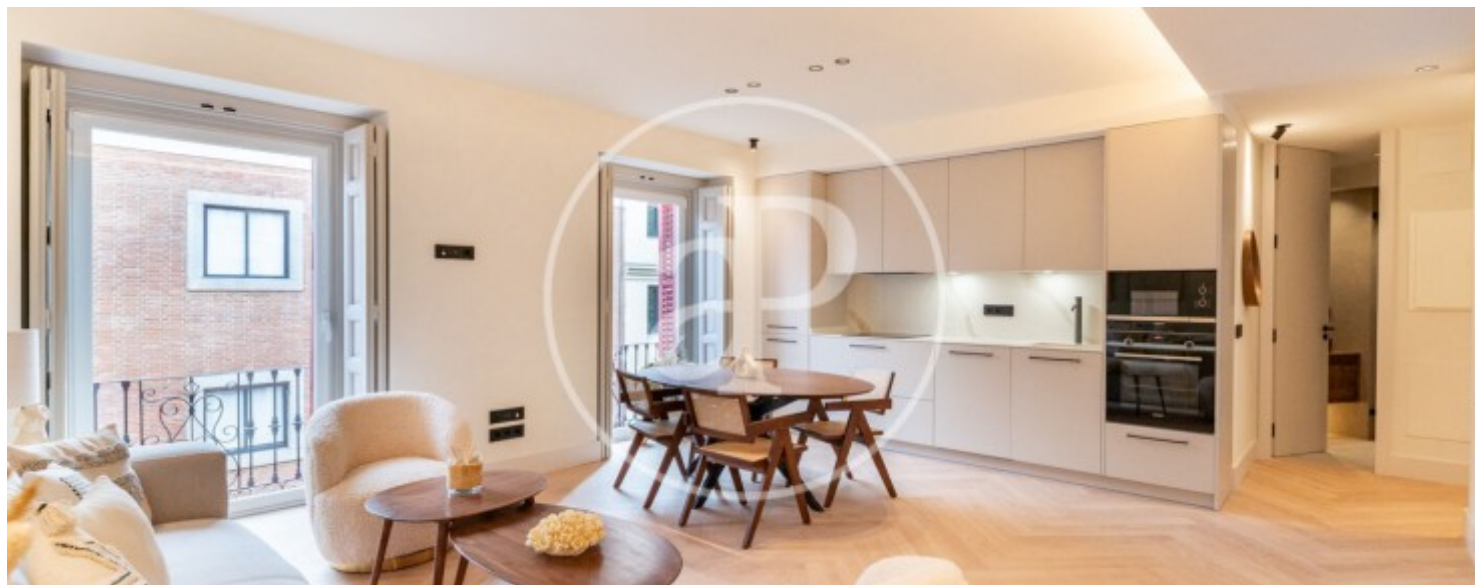

Trafalgar, Madrid

REF. VM2512035

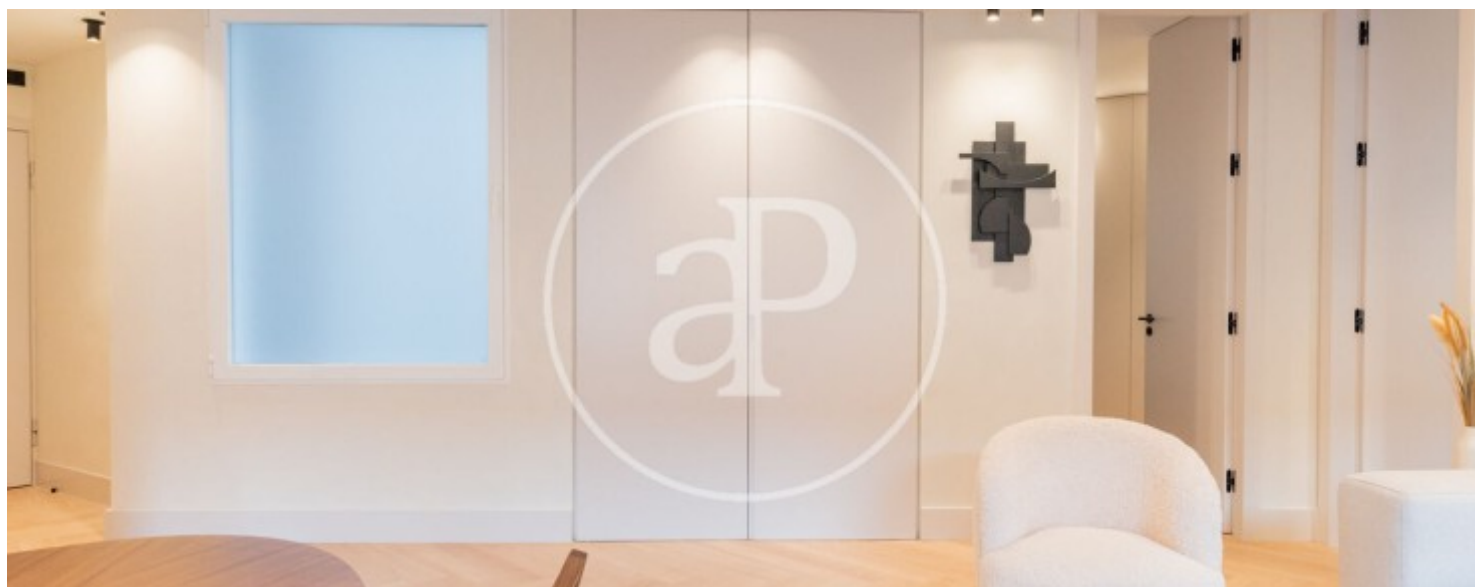
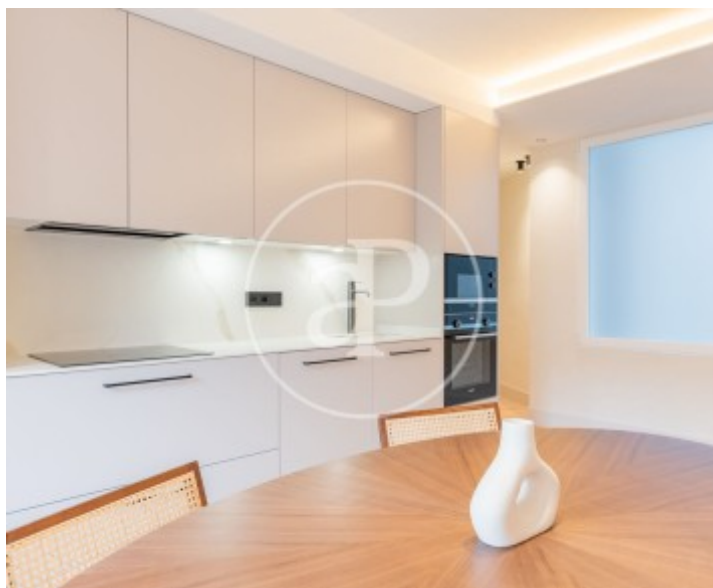



Trafalgar, Madrid

REF. VM2512035

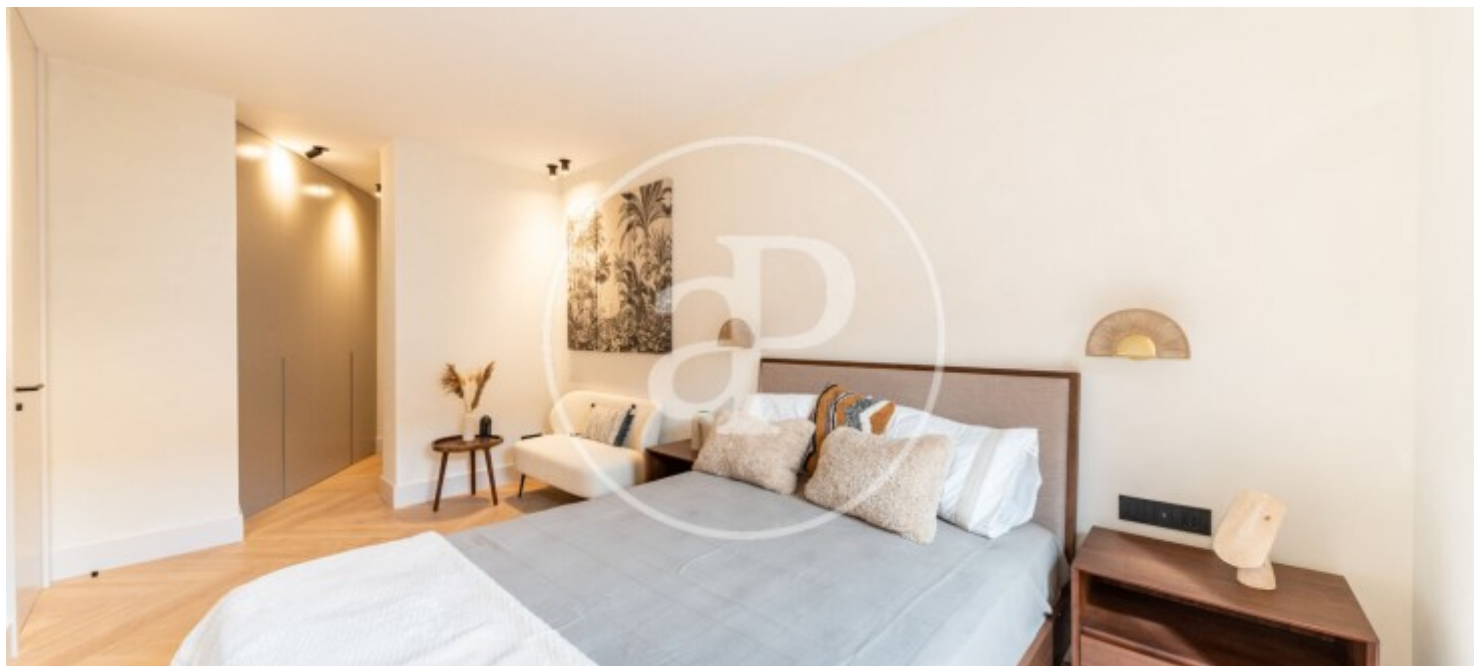

Los datos de cada inmueble no son parte de una oferta o contrato. No debe considerar exactos o factuales las declaraciones hechas por aProperties, verbalmente o por escrito, respecto del inmueble, el estado en que se encuentra o su valor. Las fotografías sólo muestran partes determinadas del inmueble tal y como eran en el momento que se tomaron. Las áreas, dimensiones y las distancias que se proporcionan sólo son aproximadas y deben ser comprobadas por el cliente. Las imágenes generadas por ordenador solo son una indicación de la posible apariencia del inmueble, y pueden cambiar en cualquier momento. La información respecto a un inmueble es susceptible de cambiar en cualquier momento.

Para **más información** o  
para concertar una cita

[apropertiesmadrid@aproperties.es](mailto:apropertiesmadrid@aproperties.es)  
Tel: 91 800 54 65  
[www.aproperties.es](http://www.aproperties.es)