APROPERTIES
REAL ESTATE

Calle Serrano 60
28001 Madrid
T. 91 800 54 65
www.aproperties.es

Trafalgar, Madrid **REF. VM2602066**

Piso en venta en Santa Engracia

Características

Superficie
70 m²

Dormitorios
2

Baños
2

- ✔ Calefacción
- ✔ Amueblado
- ✔ AACC
- ✔ Ascensor
- ✔ Vigilancia

Precio
790.000 €

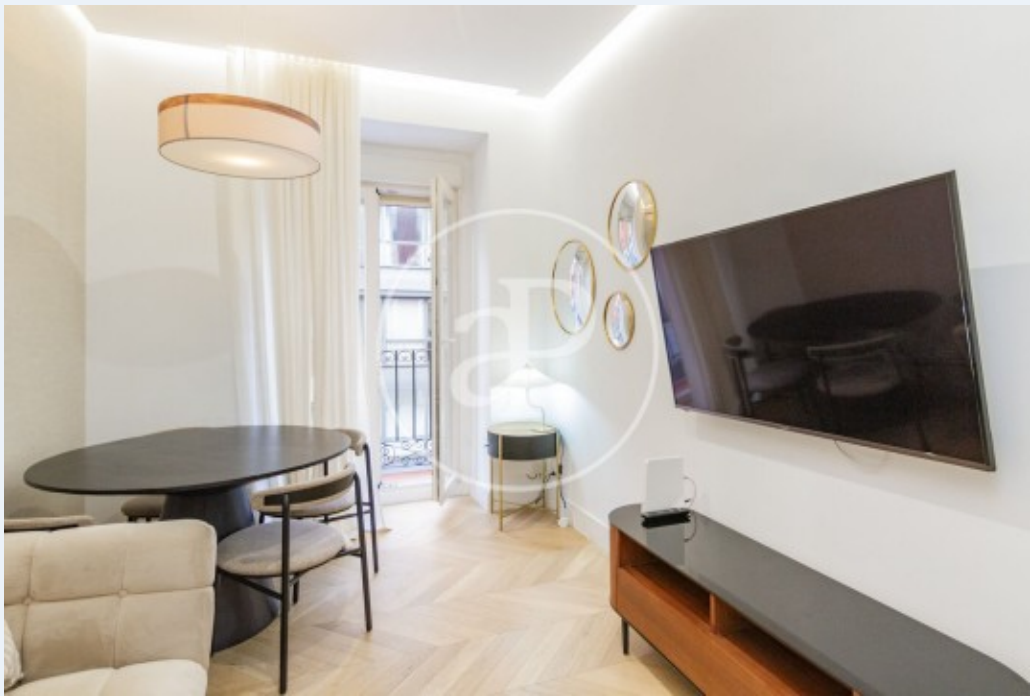

Magnífica segunda planta situada en una de las zonas más cotizadas de Santa Engracia.

La vivienda, recientemente reformada, combina diseño actual y funcionalidad, ofreciendo un espacio cómodo y luminoso. Cuenta con dos habitaciones amplias y dos cuartos de baño completos, ideal tanto para vivir como para invertir. Al ser exterior, disfruta de abundante luz natural durante todo el día, creando un ambiente cálido y acogedor. ¿Te imaginas vivir aquí?

Contacta con nosotros,
estaremos encantados de atenderte,
para ofrecerte más detalles e información.

APROPERTIES
REAL ESTATE

Calle Serrano 60
28001 Madrid
T. 91 800 54 65
www.aproperties.es

Trafalgar, Madrid **REF. VM2602066**





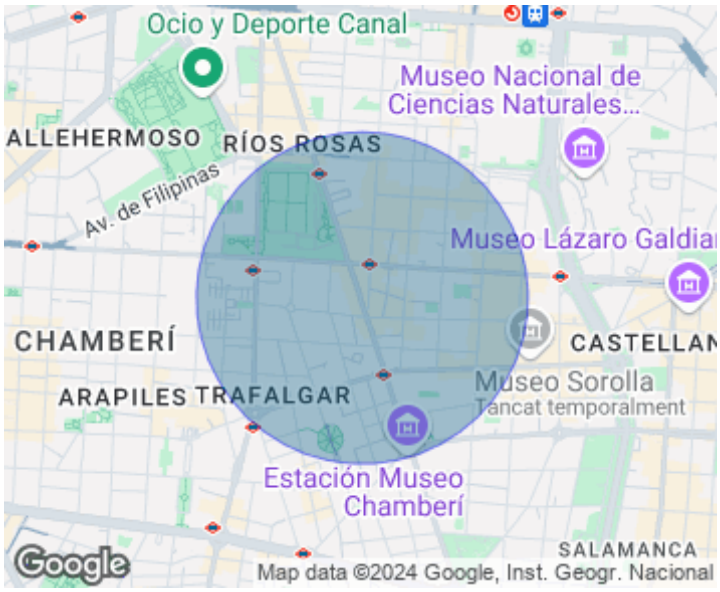



APROPERTIES
REAL ESTATE

Calle Serrano 60
28001 Madrid
T. 91 800 54 65
www.aproperties.es

Trafalgar, Madrid **REF. VM2602066**





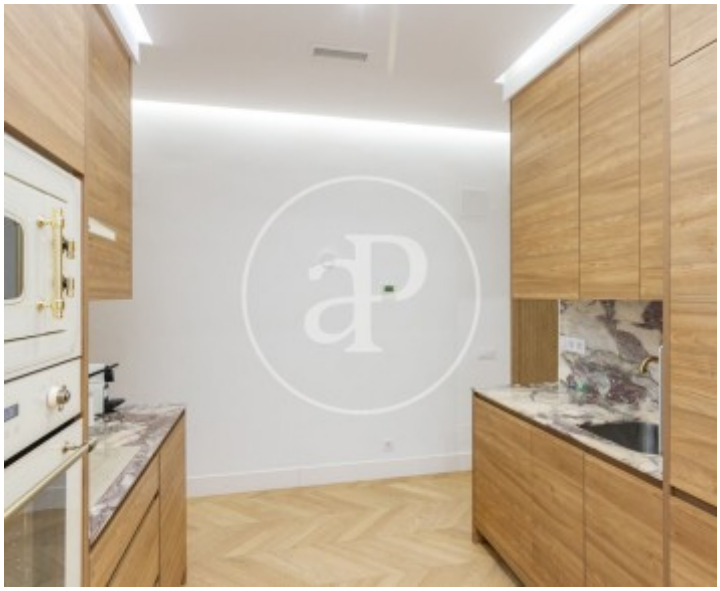



APROPERTIES
REAL ESTATE

Calle Serrano 60
28001 Madrid
T. 91 800 54 65
www.aproperties.es

Trafalgar, Madrid **REF. VM2602066**





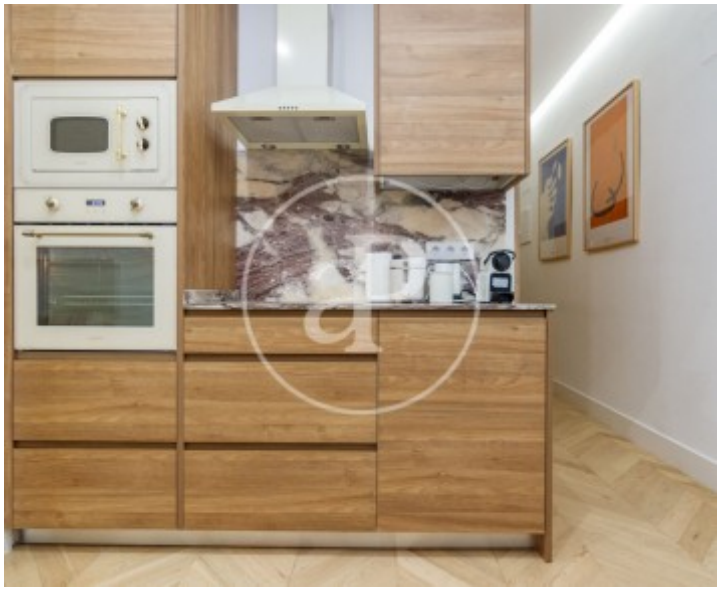



APROPERTIES
REAL ESTATE

Calle Serrano 60
28001 Madrid
T. 91 800 54 65
www.aproperties.es

Trafalgar, Madrid **REF. VM2602066**







Los datos de cada inmueble no son parte de una oferta o contrato. No debe considerar exactos o factuales las declaraciones hechas por aProperties, verbalmente o por escrito, respecto del inmueble, el estado en que se encuentra o su valor. Las fotografías sólo muestran partes determinadas del inmueble tal y como eran en el momento que se tomaron. Las áreas, dimensiones y las distancias que se proporcionan sólo son aproximadas y deben ser comprobadas por el cliente. Las imágenes generadas por ordenador solo son una indicación de la posible apariencia del inmueble, y pueden cambiar en cualquier momento. La información respecto a un inmueble es susceptible de cambiar en cualquier momento.