

Trafalgar, Madrid

REF. VM2606083

# Ático en venta en Trafalgar

## Características

Superficie

**58 m<sup>2</sup>**

Dormitorio

**1**

Baño

**1**

- ✓ Calefacción
- ✓ AACC
- ✓ Trastero
- ✓ Ascensor

Precio

**620.000 €**



En el exclusivo barrio de Trafalgar, en el distrito de Chamberí, se encuentra este encantador ático de 58 m<sup>2</sup>, según nota simple, con un marcado carácter madrileño que combina el encanto de la arquitectura tradicional con una distribución funcional, ideal para quienes buscan una vivienda singular en una de las zonas más atractivas y demandadas de Madrid. El ático dispone de un dormitorio, un baño completo y una luminosa zona de día con cocina abierta al salón, diseñada para aprovechar cada metro cuadrado con naturalidad. Los techos abuhardillados y las vigas de madera vistas aportan personalidad y calidez, creando una atmósfera acogedora y diferenciadora. La distribución abierta favorece una agradable

sensación de amplitud y convierte la zona principal en el auténtico corazón de la vivienda. Vivir en Trafalgar significa disfrutar de un estilo de vida urbano, sofisticado y cómodo. Rodeado de cafeterías de autor, restaurantes, comercios locales y espacios culturales, el barrio mantiene la esencia residencial de Chamberí mientras ofrece una excelente conexión con el resto de la ciudad. Una ubicación especialmente atractiva para profesionales, parejas o quienes buscan una segunda residencia con encanto en el centro de Madrid. Por 620.000...

**Contacta con nosotros,**  
estaremos encantados de atenderte,  
para ofrecerte más detalles e información.

Trafalgar, Madrid

REF. VM2606083

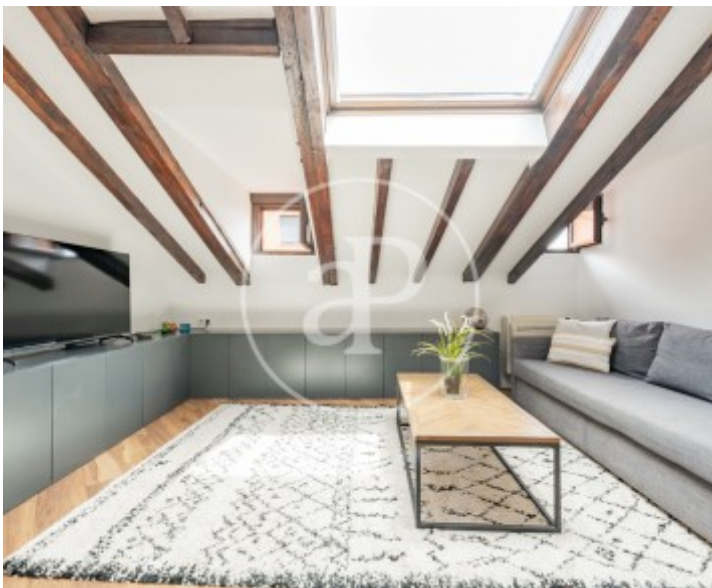

Trafalgar, Madrid

REF. VM2606083

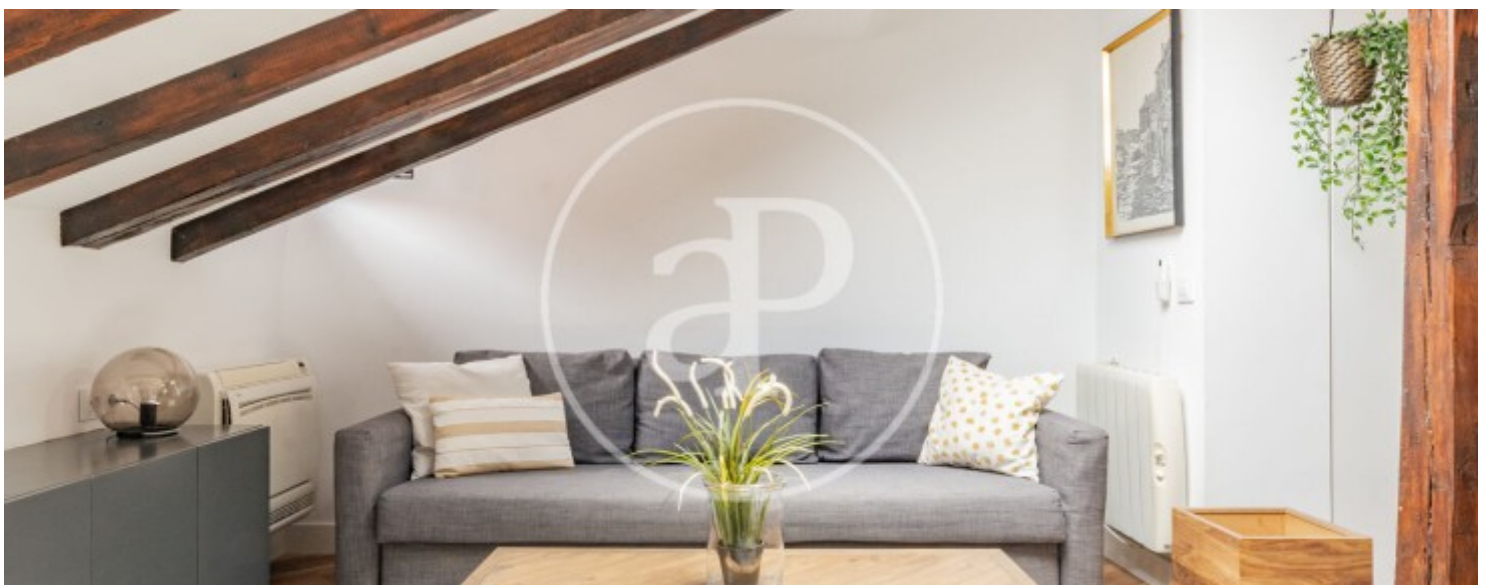

Trafalgar, Madrid

REF. VM2606083



Trafalgar, Madrid

REF. VM2606083



Los datos de cada inmueble no son parte de una oferta o contrato. No debe considerar exactos o factuales las declaraciones hechas por aProperties, verbalmente o por escrito, respecto del inmueble, el estado en que se encuentra o su valor. Las fotografías sólo muestran partes determinadas del inmueble tal y como eran en el momento que se tomaron. Las áreas, dimensiones y las distancias que se proporcionan sólo son aproximadas y deben ser comprobadas por el cliente. Las imágenes generadas por ordenador solo son una indicación de la posible apariencia del inmueble, y pueden cambiar en cualquier momento. La información respecto a un inmueble es susceptible de cambiar en cualquier momento.

Para **más información** o  
para concertar una cita

[apropertiesmadrid@aproperties.es](mailto:apropertiesmadrid@aproperties.es)  
Tel: 91 800 54 65  
[www.aproperties.es](http://www.aproperties.es)