

Trafalgar, Madrid

REF. VM2602045

# Piso en venta en Plaza de Olavide

## Características

Superficie

**129 m<sup>2</sup>**

Dormitorios

**2**

Baños

**2**

- ✓ Vistas
- ✓ Calefacción
- ✓ AACC
- ✓ Ascensor
- ✓ Conserje

Precio

**1.425.000 €**



**Aproperties pone a la venta esta magnífica vivienda exterior de 129 m<sup>2</sup> en Trafalgar a escasos metros de la plaza de Olavide, reformada y muy luminosa.**

La distribución ha sido cuidadosamente concebida para ofrecer equilibrio entre amplitud, elegancia, confort y funcionalidad, creando un hogar que transmite bienestar desde el primer momento. La zona de día está compuesta por un gran salón comedor con cocina integrada que destaca por sus tres amplios ventanales a la calle de orientación oeste que inundan la estancia de luz natural creando un ambiente muy acogedor. La cocina cuenta con todos los

electrodomésticos de alta gama panelados y ha sido diseñada cuidando todos los detalles para aprovechar al máximo todo el espacio con gran elegancia y sin olvidar la comodidad. La propiedad dispone de dos amplios dormitorios, luminosos y con gran capacidad de almacenaje, ambos con baño completo en suite, lo que garantiza privacidad y comodidad. Cada espacio ha sido diseñado con especial atención al detalle, priorizando la armonía estética y la calidad de los acabados. La reciente reforma se distingue por su estilo elegante y...

**Contacta con nosotros,**  
estaremos encantados de atenderte,  
para ofrecerte más detalles e información.

Trafalgar, Madrid

REF. VM2602045



Trafalgar, Madrid

REF. VM2602045



Trafalgar, Madrid

REF. VM2602045



Trafalgar, Madrid

REF. VM2602045

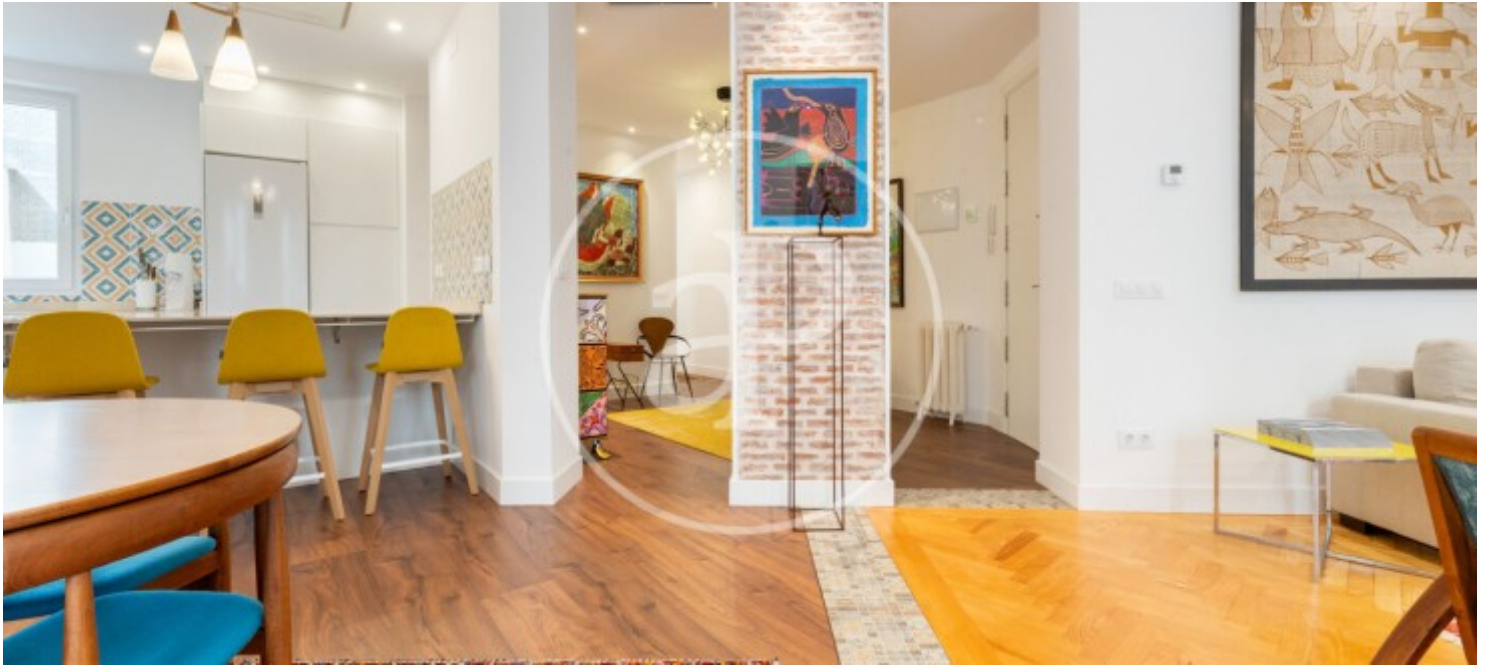

Los datos de cada inmueble no son parte de una oferta o contrato. No debe considerar exactos o factuales las declaraciones hechas por aProperties, verbalmente o por escrito, respecto del inmueble, el estado en que se encuentra o su valor. Las fotografías sólo muestran partes determinadas del inmueble tal y como eran en el momento que se tomaron. Las áreas, dimensiones y las distancias que se proporcionan sólo son aproximadas y deben ser comprobadas por el cliente. Las imágenes generadas por ordenador solo son una indicación de la posible apariencia del inmueble, y pueden cambiar en cualquier momento. La información respecto a un inmueble es susceptible de cambiar en cualquier momento.

Para **más información** o  
para concertar una cita

[apropertiesmadrid@aproperties.es](mailto:apropertiesmadrid@aproperties.es)  
Tel: 91 800 54 65  
[www.aproperties.es](http://www.aproperties.es)