

Sol, Madrid

REF. VM2506092

Piso en venta en calle Virgen de los Peligros

Características

Superficie
86 m²

Dormitorio
1

Baño
1

- ✓ Vistas
- ✓ Calefacción
- ✓ Amueblado
- ✓ Trastero
- ✓ AACC
- ✓ Terraza
- ✓ Piscina
- ✓ Gimnasio
- ✓ Ascensor
- ✓ Conserje

Precio

925.000 €



A pocos pasos de la Puerta del Sol, Plaza de Cibeles y Calle Gran Vía, se encuentra este piso ubicado en Canalejas Residences.

Oportunidad única de adquirir una propiedad de lujo, ubicada en la segunda planta de un edificio histórico, rehabilitado y protegido por Patrimonio, en una de las zonas más atractivas y turísticas de la ciudad. Esta vivienda de 82 m² construídos, según catastro. Dispone de un dormitorio exterior, luminoso con armarios empotrados y baño completo. La zona de salón y comedor, también al exterior, la cocina semi integrada con todos los electrodomésticos de alta gama y

gran capacidad de almacenaje. Tiene suelo radiante por aerotermia, lo que aporta un confort extraordinario a la vivienda. El suelo de madera de roble, cierres de alta calidad y domótica. El edificio tiene 2 ascensores, servicio de conserjería y mantenimiento, sala de actividades para entrenamiento personal y sala de bicicletas. El gimnasio y spa situado en planta sótano, con sauna, baño frío y salas de relajación, disponen de luz natural a través de los patios interiores. En la azotea se encuentra la increíble piscina exterior con zona...

Contacta con nosotros,
estaremos encantados de atenderte,
para ofrecerte más detalles e información.

Sol, Madrid

REF. VM2506092

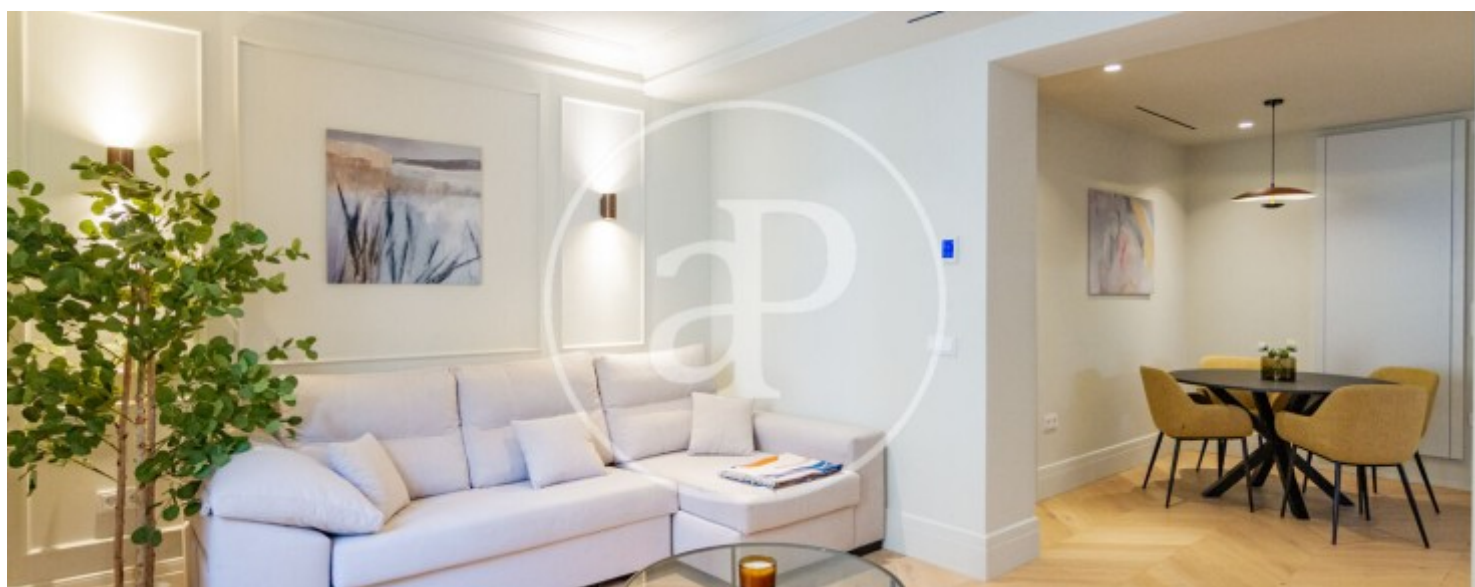
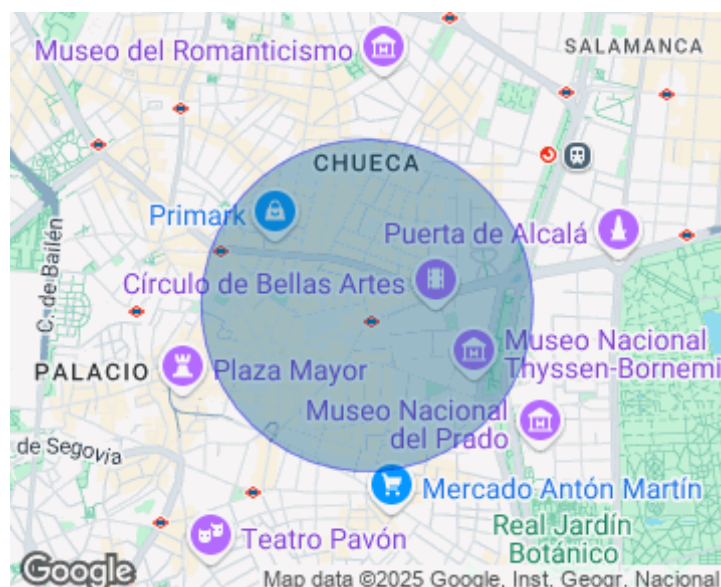
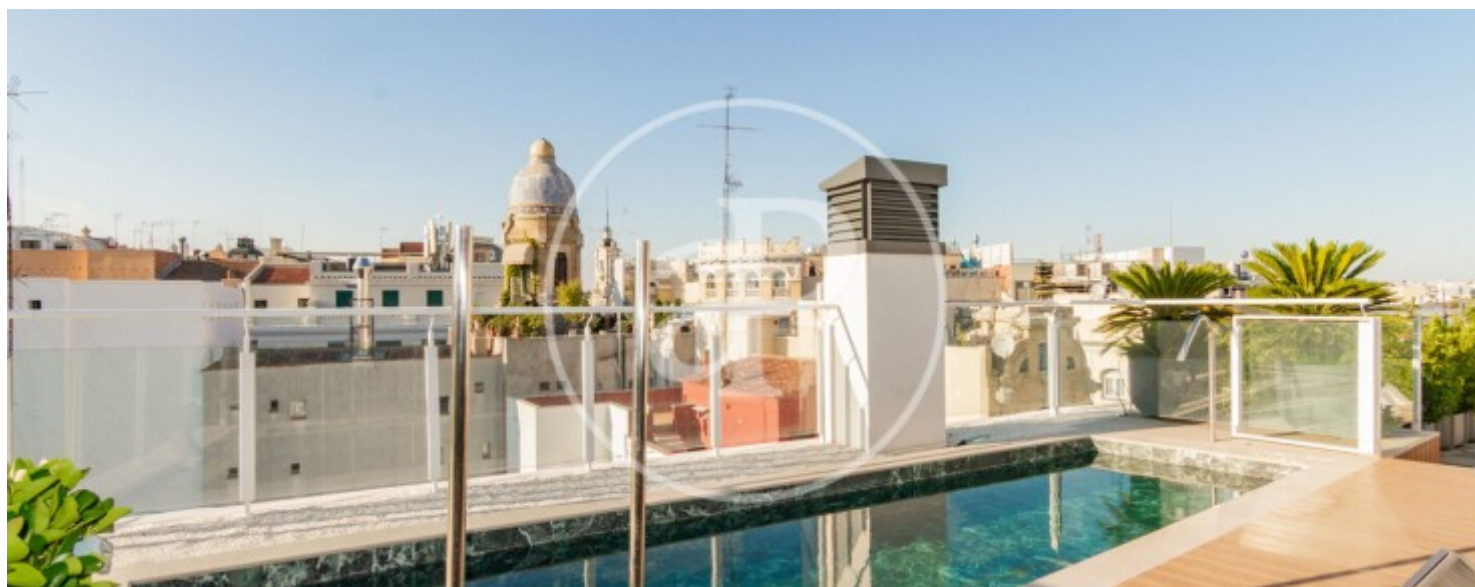

Sol, Madrid

REF. VM2506092

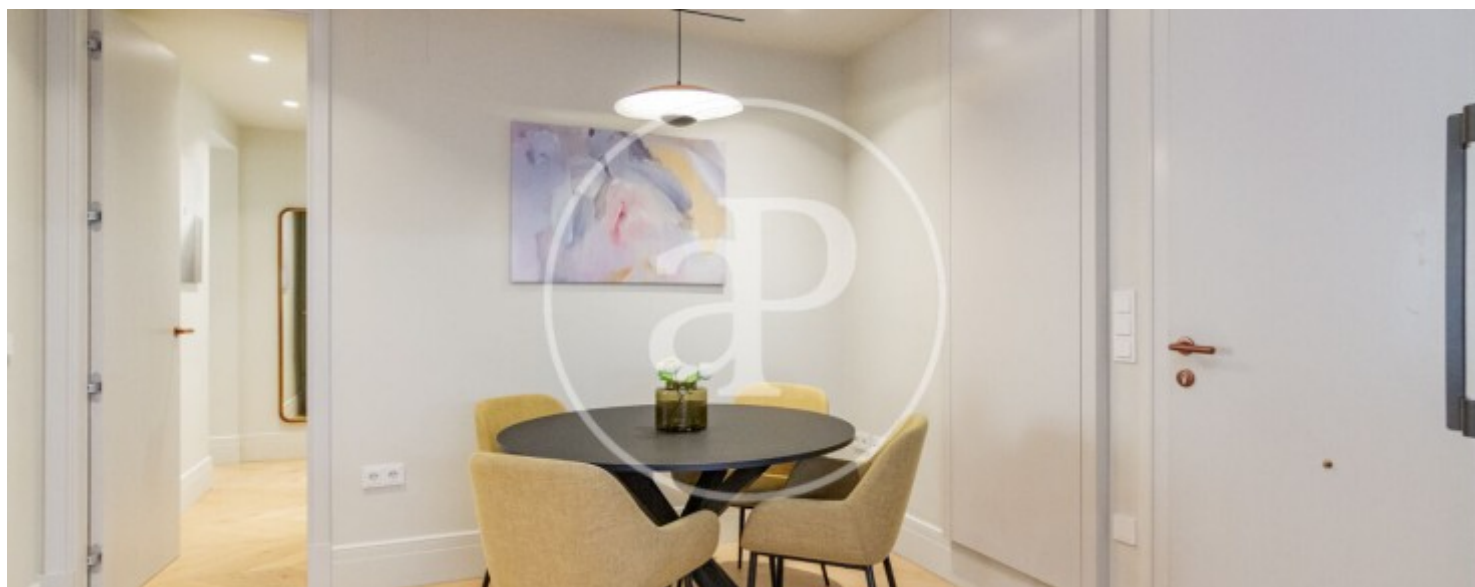
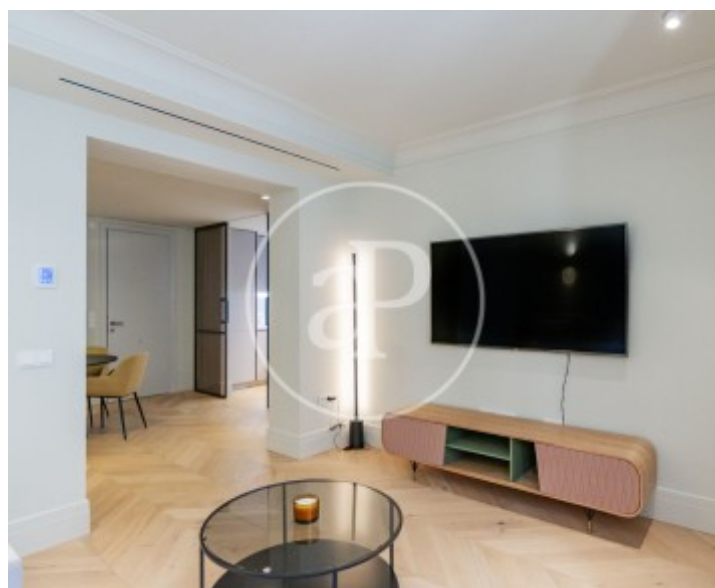
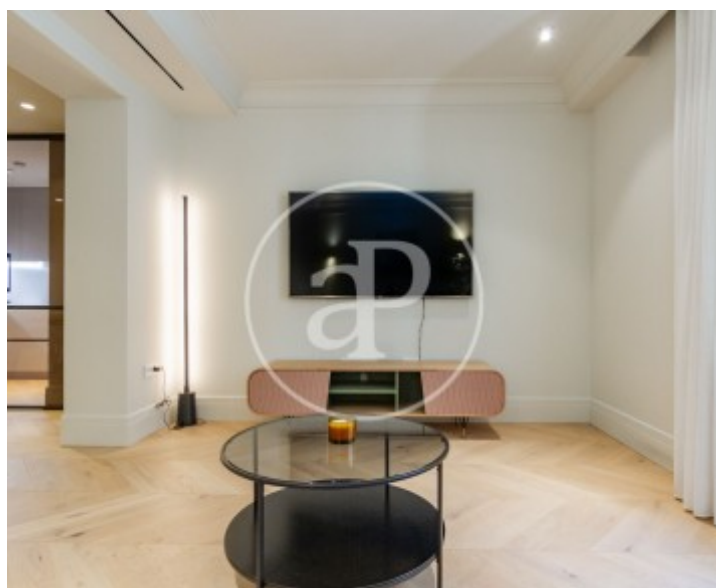

Sol, Madrid

REF. VM2506092

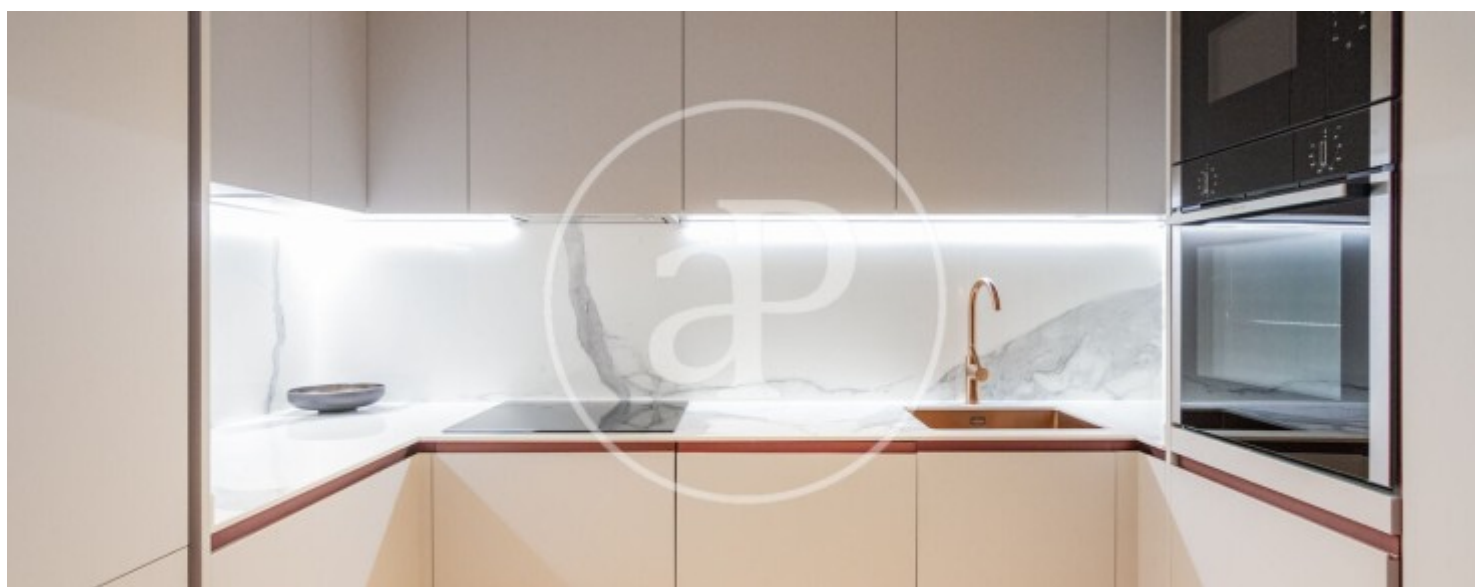
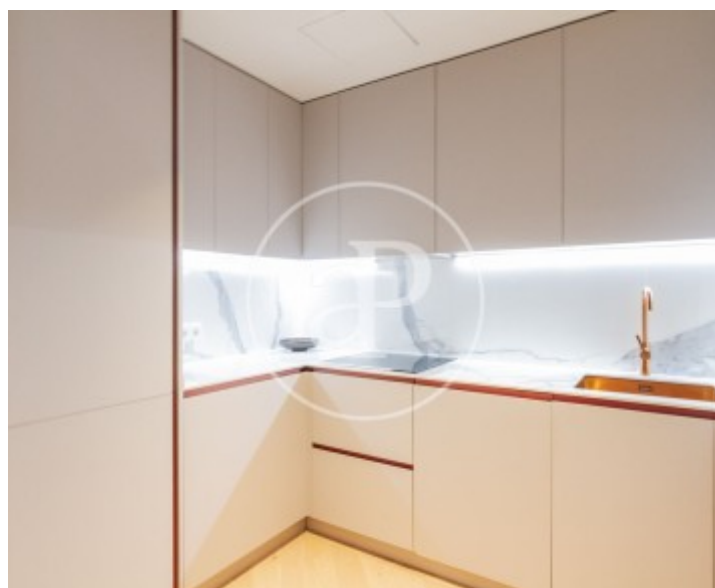
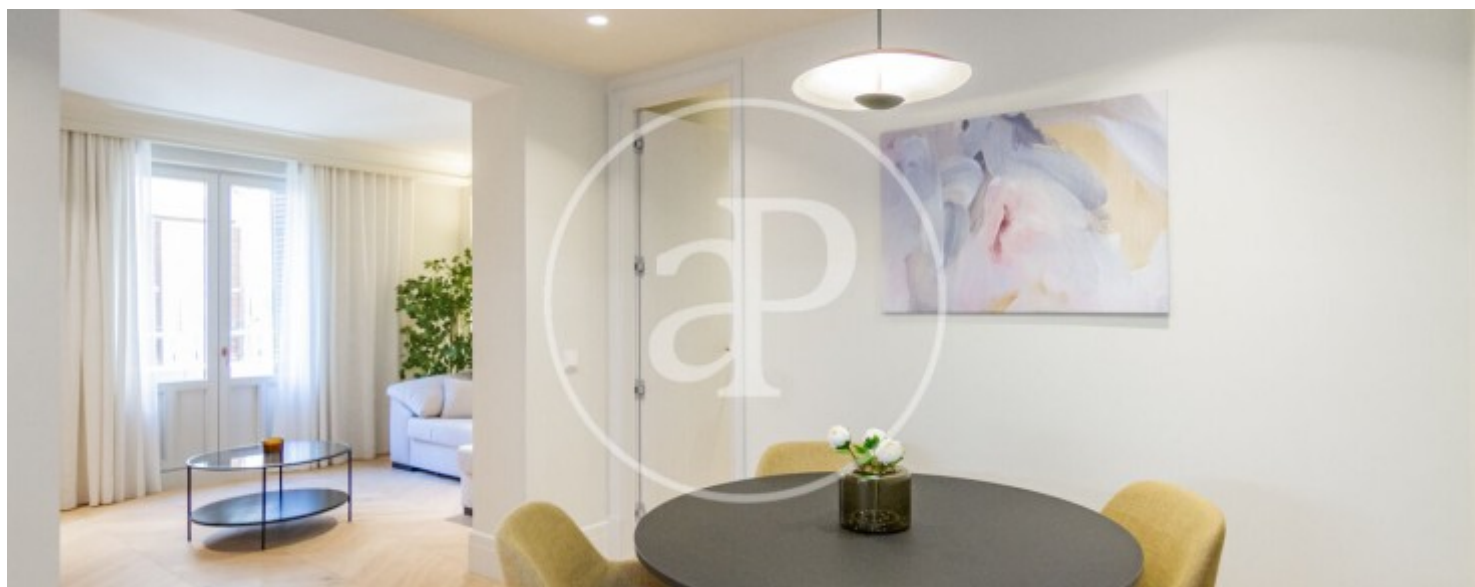

Sol, Madrid

REF. VM2506092

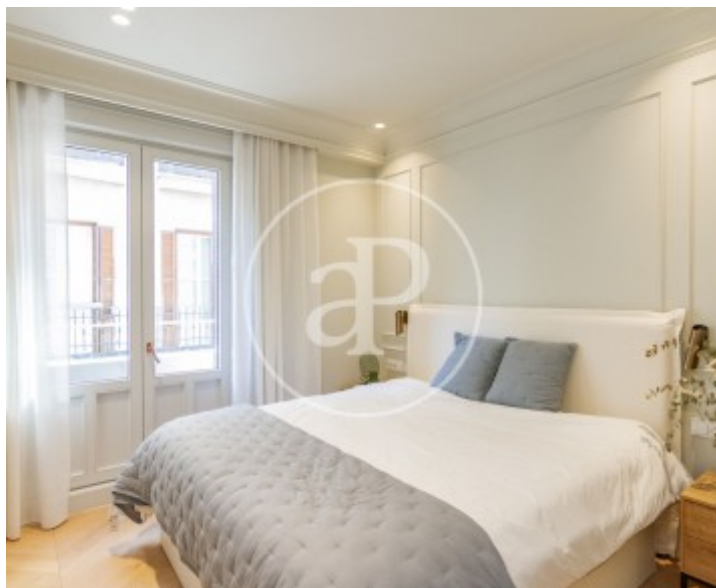
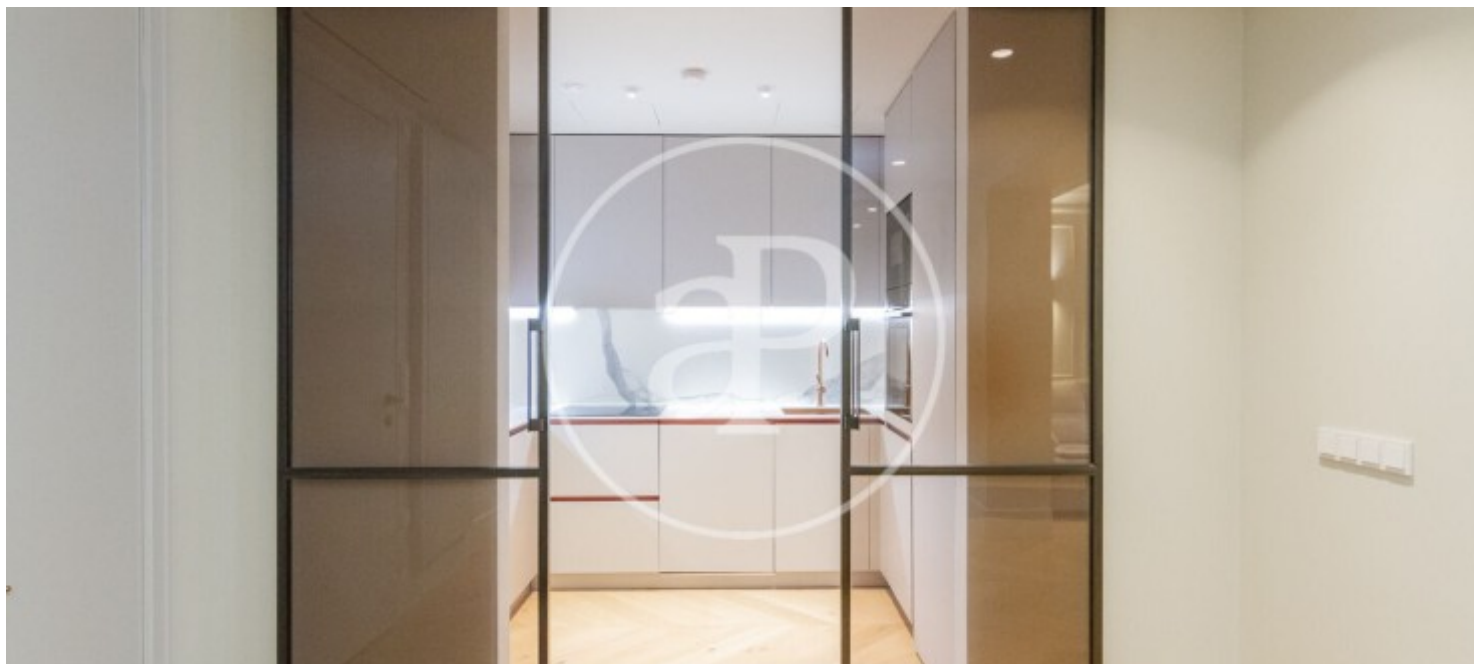

Los datos de cada inmueble no son parte de una oferta o contrato. No debe considerar exactos o factuales las declaraciones hechas por aProperties, verbalmente o por escrito, respecto del inmueble, el estado en que se encuentra o su valor. Las fotografías sólo muestran partes determinadas del inmueble tal y como eran en el momento que se tomaron. Las áreas, dimensiones y las distancias que se proporcionan sólo son aproximadas y deben ser comprobadas por el cliente. Las imágenes generadas por ordenador solo son una indicación de la posible apariencia del inmueble, y pueden cambiar en cualquier momento. La información respecto a un inmueble es susceptible de cambiar en cualquier momento.

Para **más información** o
para concertar una cita

apropertiesmadrid@aproperties.es
Tel: 91 800 54 65
www.aproperties.es