

Sol, Madrid

REF. AM2512051

# Piso en alquiler en Canalejas

## Características

- ✓ Calefacción
- ✓ Trastero
- ✓ Piscina
- ✓ Ascensor
- ✓ Tiene parking
- ✓ Amueblado
- ✓ AACC
- ✓ Gimnasio
- ✓ Conserje

Superficie  
**82 m<sup>2</sup>**

Dormitorio  
**1**

Baño  
**1**

Precio  
**2.900 €**



## ESTANCIA MÍNIMA DE 12 MESES.

A pocos pasos de la Puerta del Sol, Plaza de Cibeles y Calle Gran Vía, se encuentra este piso ubicado en Canalejas Residences. Oportunidad única de adquirir una propiedad de lujo, ubicada en la segunda planta de un edificio histórico, rehabilitado y protegido por Patrimonio, en una de las zonas más atractivas y turísticas de la ciudad. Esta vivienda de 82 m<sup>2</sup> construidos, según catastro. Dispone de un dormitorio exterior, luminoso con armarios empotrados y baño completo. La zona de salón y comedor, también al exterior, la cocina semi integrada con todos los

electrodomésticos de alta gama y gran capacidad de almacenaje. Tiene suelo radiante por aerotermia, lo que aporta un confort extraordinario a la vivienda. El suelo de madera de roble, cierres de alta calidad y domótica. El edificio tiene 2 ascensores, servicio de conserjería y mantenimiento, sala de actividades para entrenamiento personal y sala de bicicletas. El gimnasio y spa situado en planta sótano, con sauna, baño frío y salas de relajación, disponen de luz natural a través de los patios interiores. En la azotea se encuentra la...

**Contacta con nosotros,**  
estaremos encantados de atenderte,  
para ofrecerte más detalles e información.

Sol, Madrid

REF. AM2512051

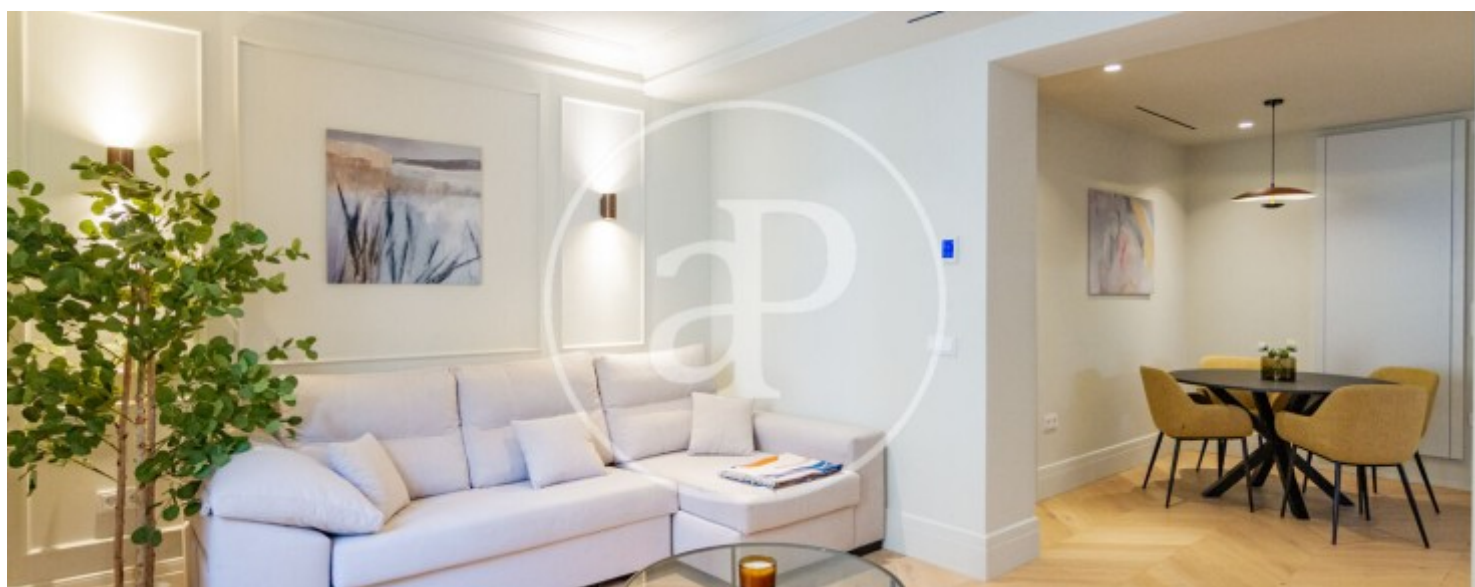
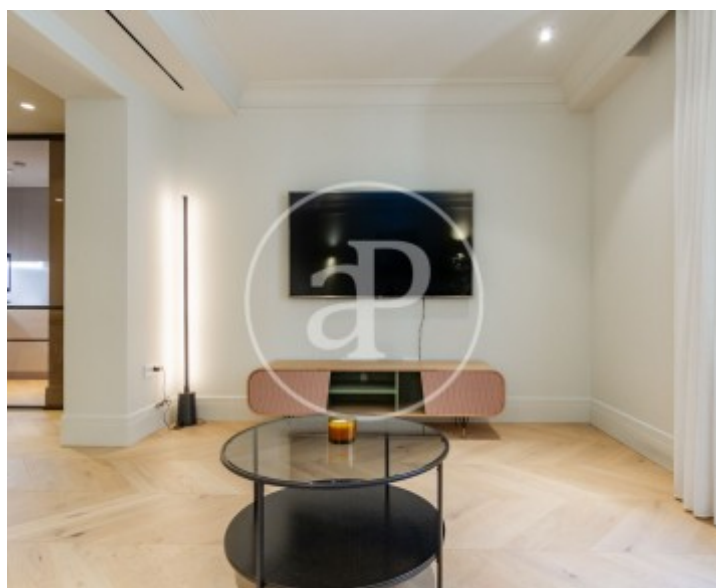



Sol, Madrid

REF. AM2512051

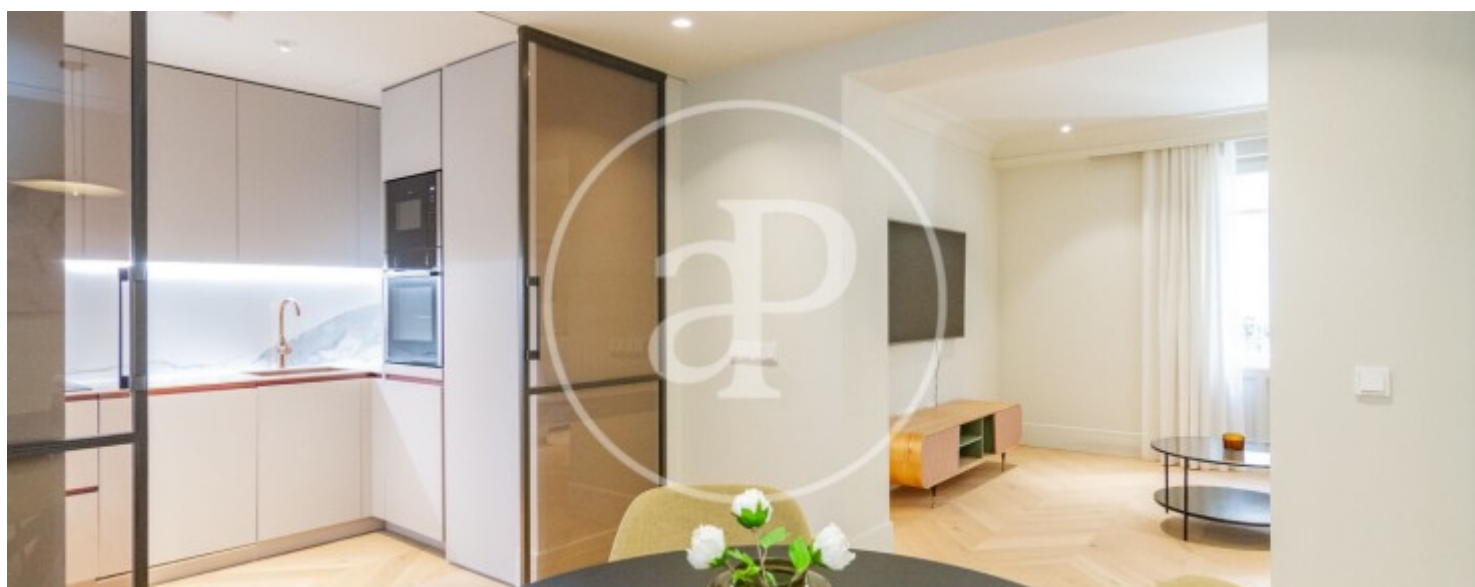
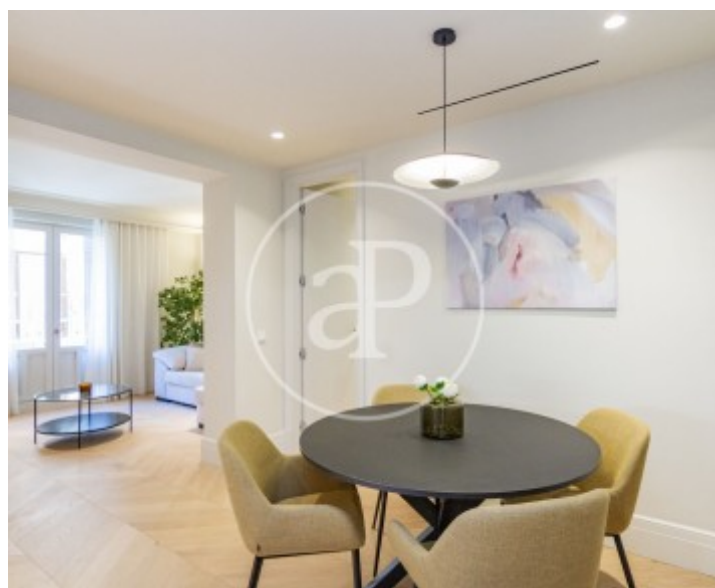
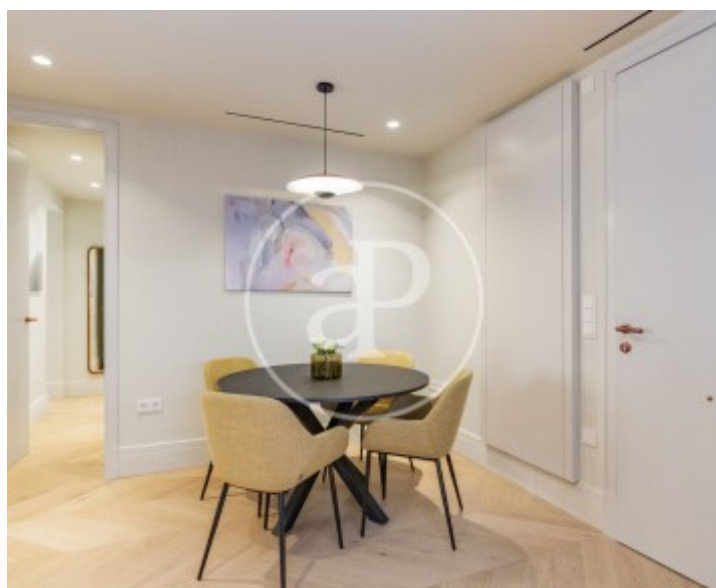
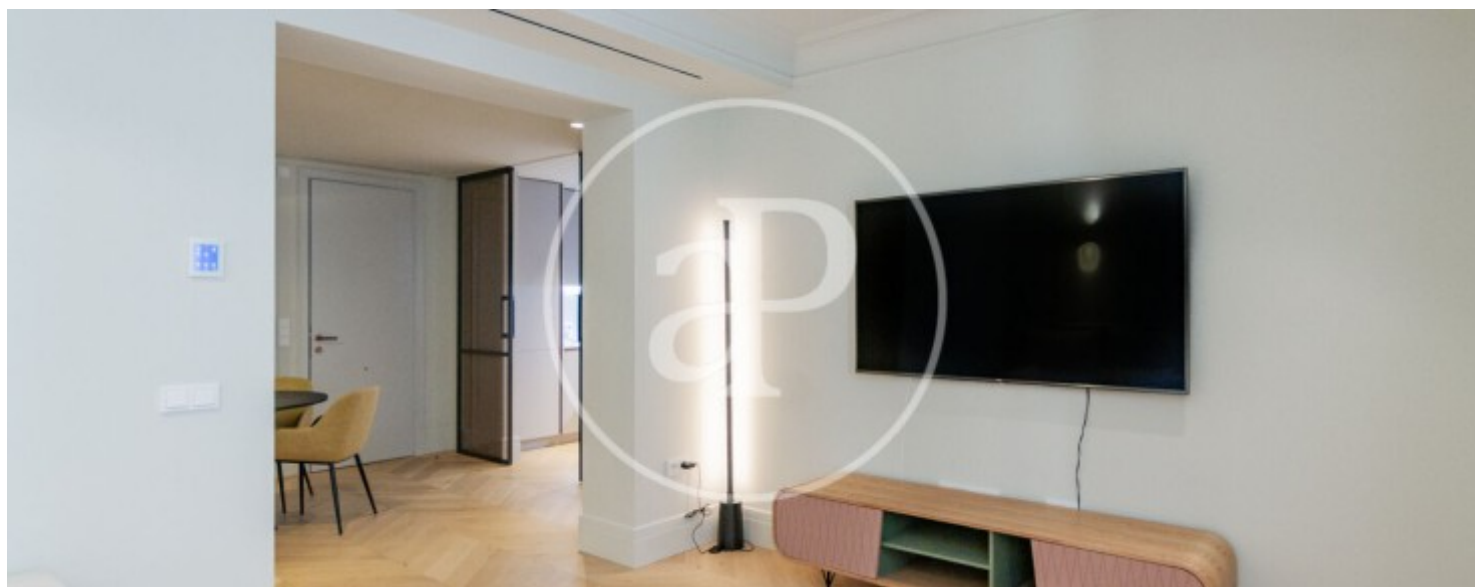

Sol, Madrid

REF. AM2512051

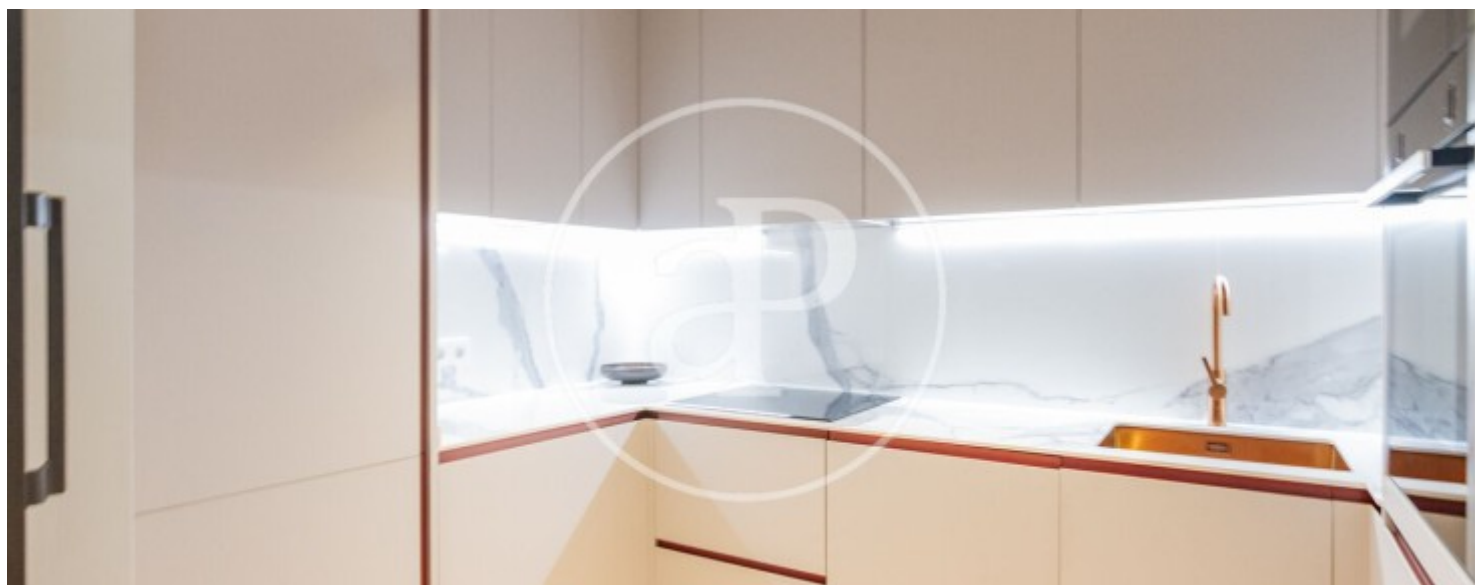
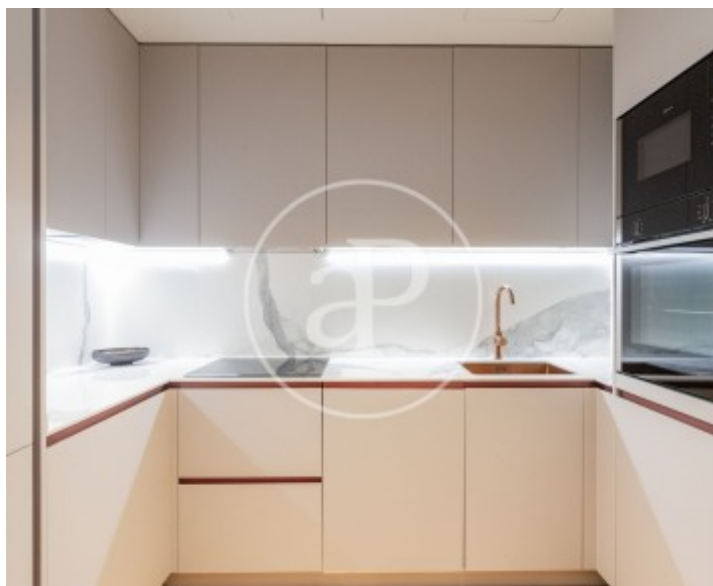
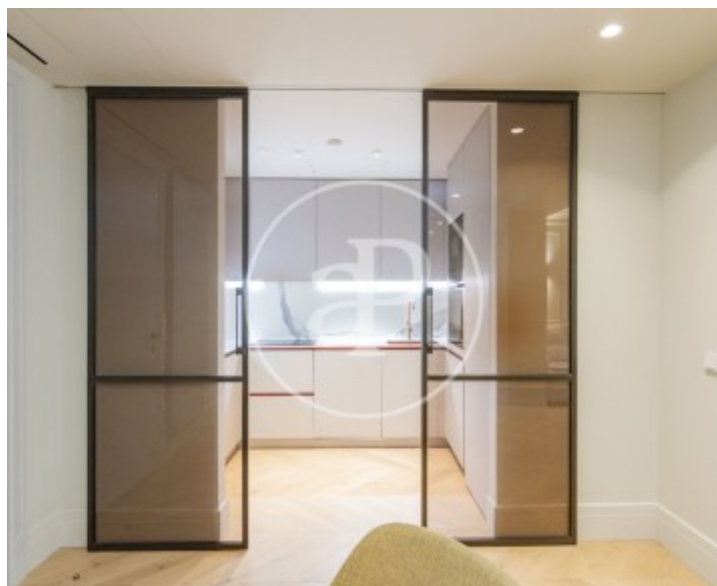

Sol, Madrid

REF. AM2512051



Los datos de cada inmueble no son parte de una oferta o contrato. No debe considerar exactos o factuales las declaraciones hechas por aProperties, verbalmente o por escrito, respecto del inmueble, el estado en que se encuentra o su valor. Las fotografías sólo muestran partes determinadas del inmueble tal y como eran en el momento que se tomaron. Las áreas, dimensiones y las distancias que se proporcionan sólo son aproximadas y deben ser comprobadas por el cliente. Las imágenes generadas por ordenador solo son una indicación de la posible apariencia del inmueble, y pueden cambiar en cualquier momento. La información respecto a un inmueble es susceptible de cambiar en cualquier momento.

Para **más información** o  
para concertar una cita

[apropertiesmadrid@aproperties.es](mailto:apropertiesmadrid@aproperties.es)  
Tel: 91 800 54 65  
[www.aproperties.es](http://www.aproperties.es)