

Recoletos, Madrid

REF. VM2502034

Piso en venta en calle Goya

Características

- ✓ Vistas
- ✓ Calefacción
- ✓ AACC
- ✓ Ascensor
- ✓ Conserje

Superficie
292 m²

Dormitorios
4

Baños
3

Precio
4.990.000 €



En el prestigioso Barrio de Salamanca, en una de sus calles más emblemáticas de Recoletos, aProperties ofrece a la venta esta exclusiva y magnífica vivienda totalmente exterior en preciosa y elegante finca clásica de bellísima fachada en chaflán, con un señorial portal y cuidadas zonas comunes, con tan solo dos vecinos por planta. Se trata de una Finca protegida y, por tanto, exenta de IBI. La vivienda tiene 292 m² construidos con techos de 3,40 m2 de altura y es una segunda planta con altura de tercero y se caracteriza por ser totalmente exterior en chaflán, con 15 preciosos balcones a la calle orientados y un bellissimo mirador permitiendo la entrada de una luz espectacular a todas sus estancias. La vivienda se encuentra &

estará íntegramente para reformar. Disponemos de proyecto de reforma para consulta del cliente, completamente personalizable. La propuesta de arquitectura e interiorismo para la propiedad se centra en realzar los elementos clásicos existentes, como cornisas y detalles de puertas y ventanas, integrándolos con elementos contemporáneos para crear un ambiente único. Este enfoque busca armonizar lo clásico y lo moderno, destacando el valor de cada elemento y mejorando la calidad del espacio. La distribución prioriza la conexión de los espacios de...

Contacta con nosotros,
estaremos encantados de atenderte,
para ofrecerte más detalles e información.

Recoletos, Madrid

REF. VM2502034

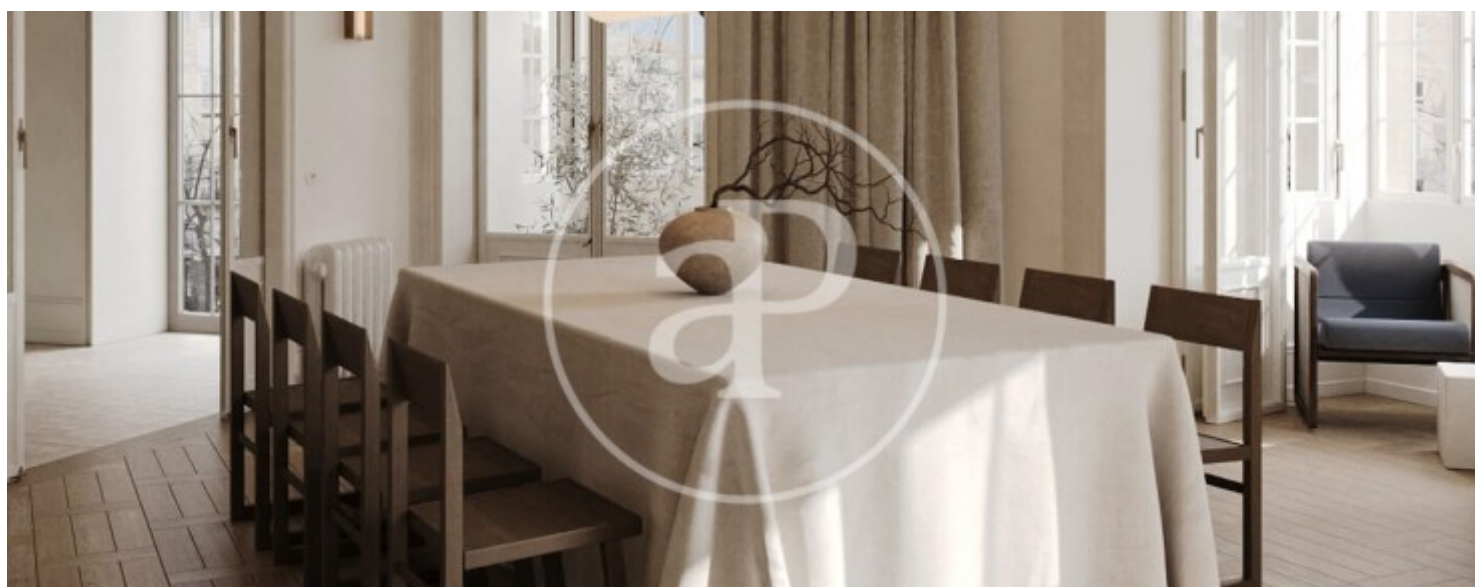
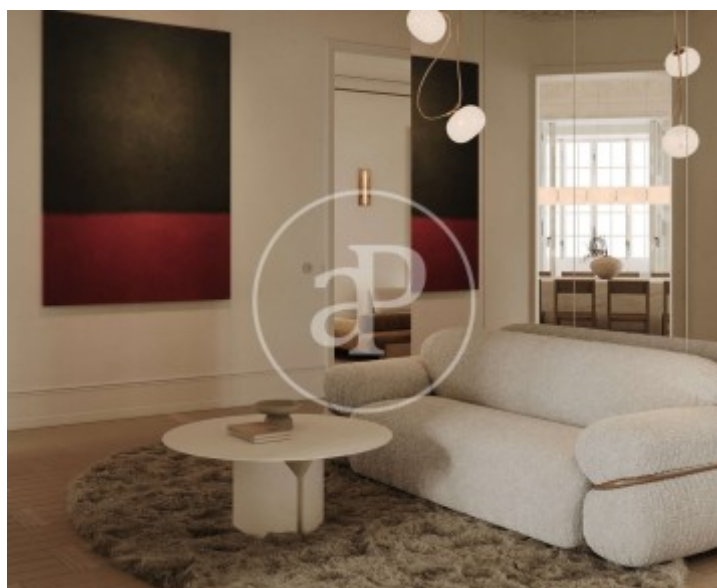
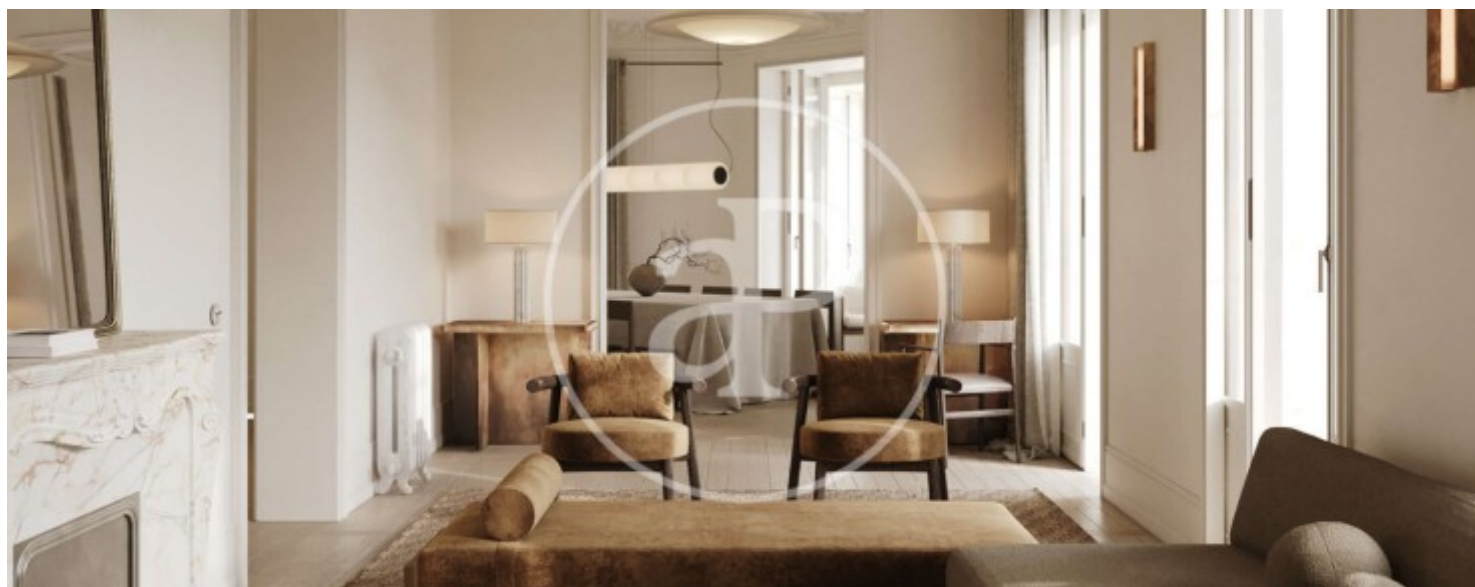

Recoletos, Madrid

REF. VM2502034

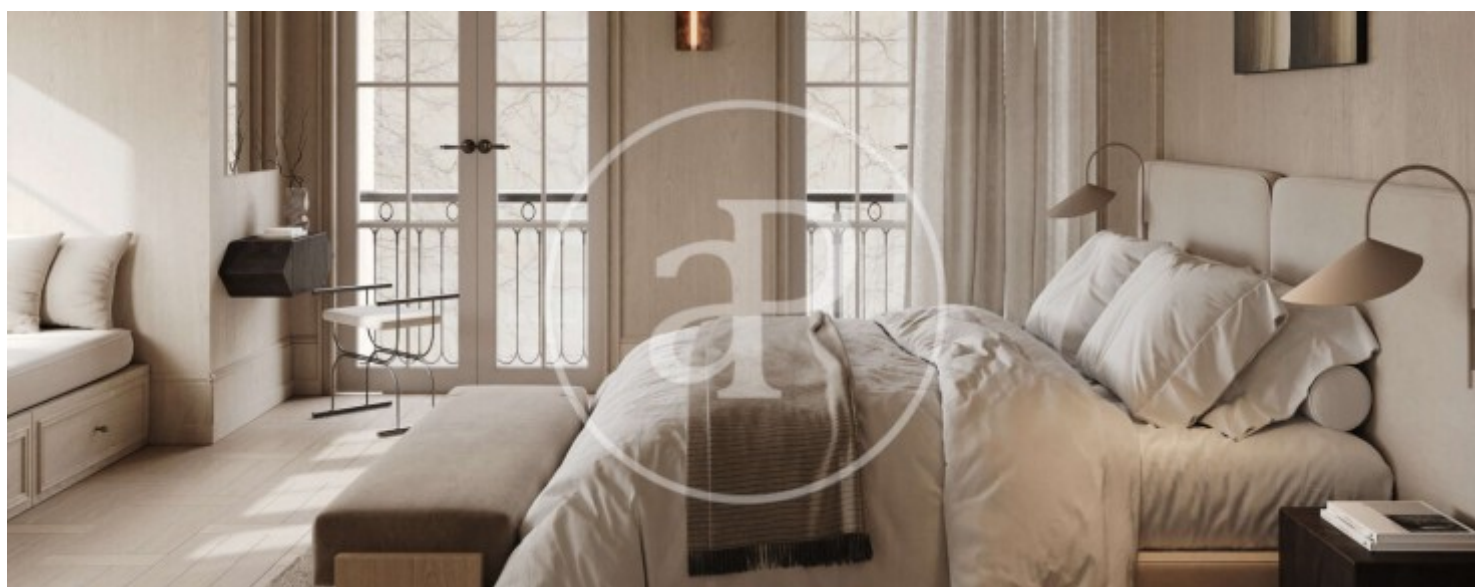
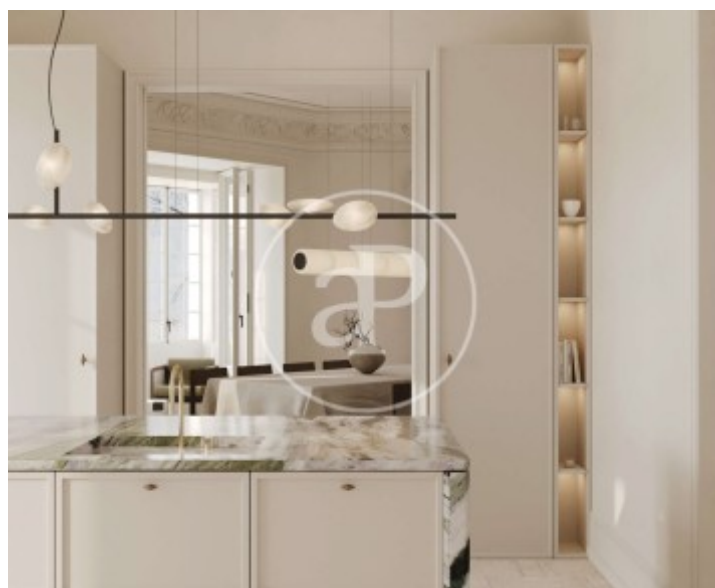
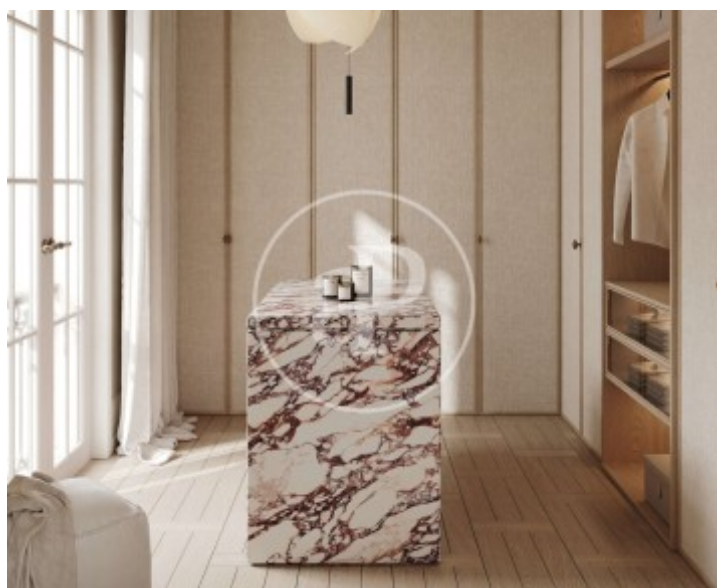

Recoletos, Madrid

REF. VM2502034

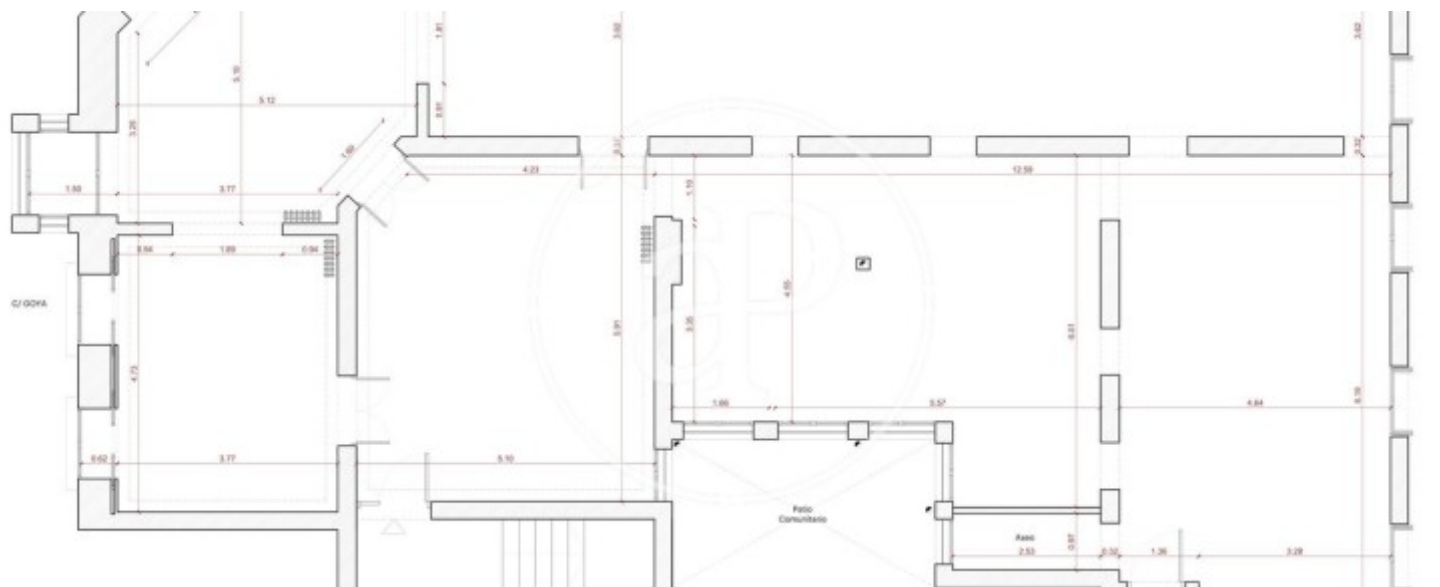
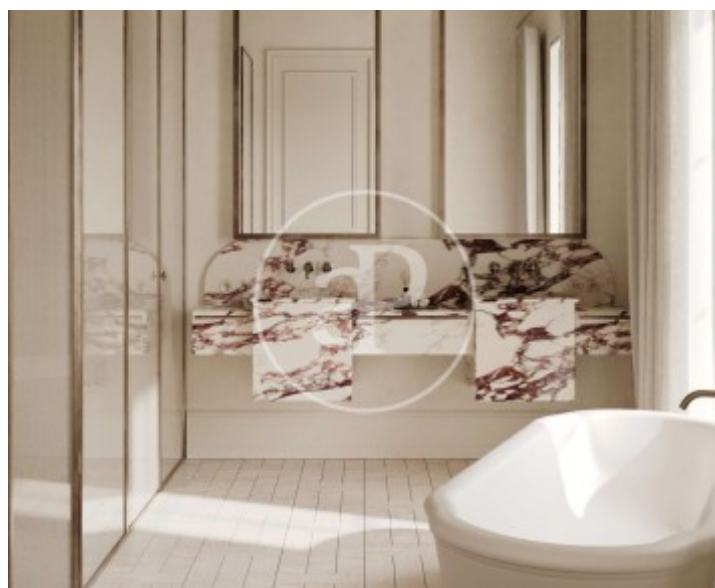
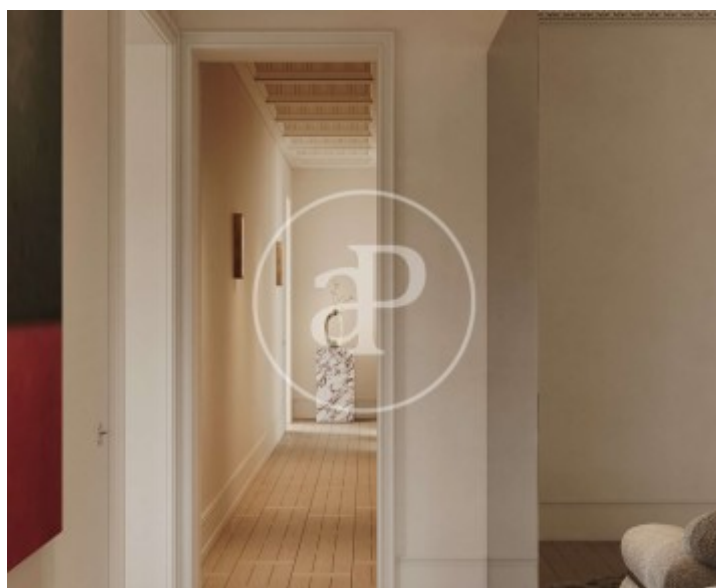
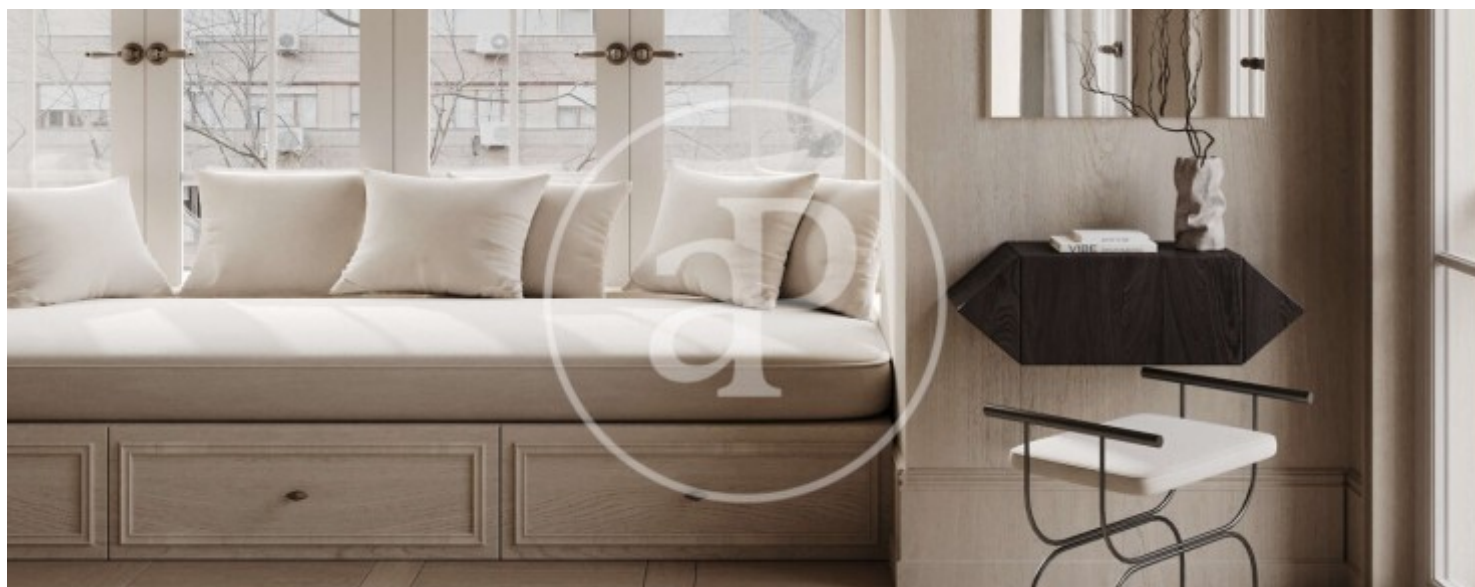

Recoletos, Madrid

REF. VM2502034

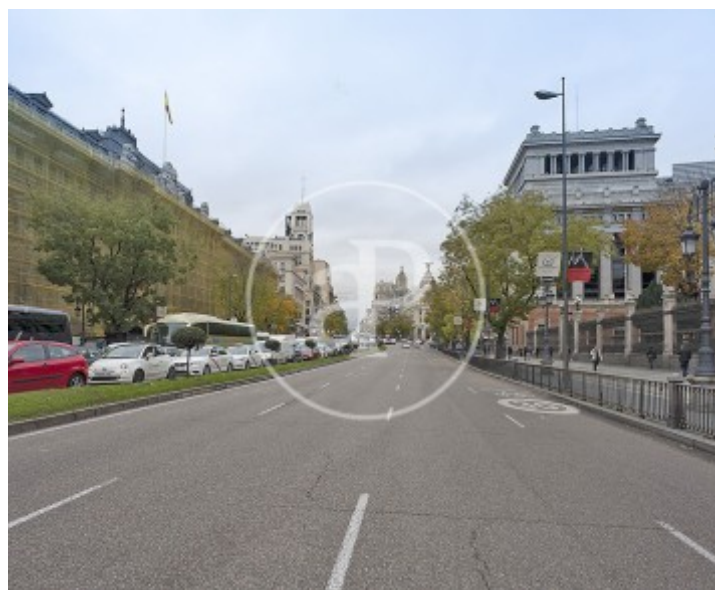
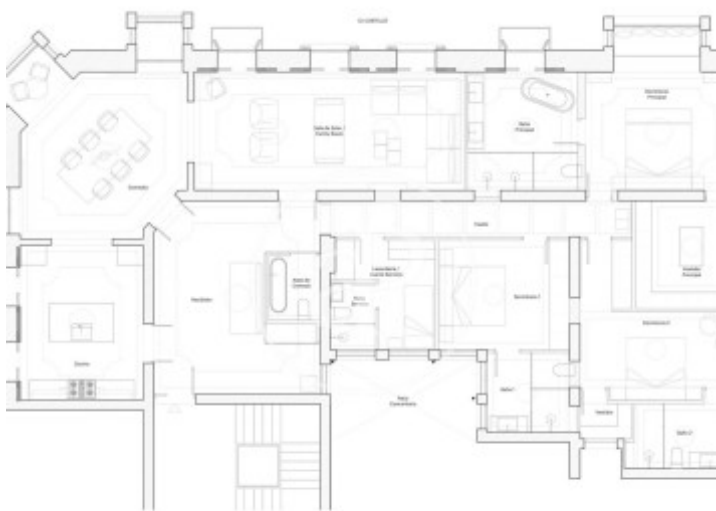
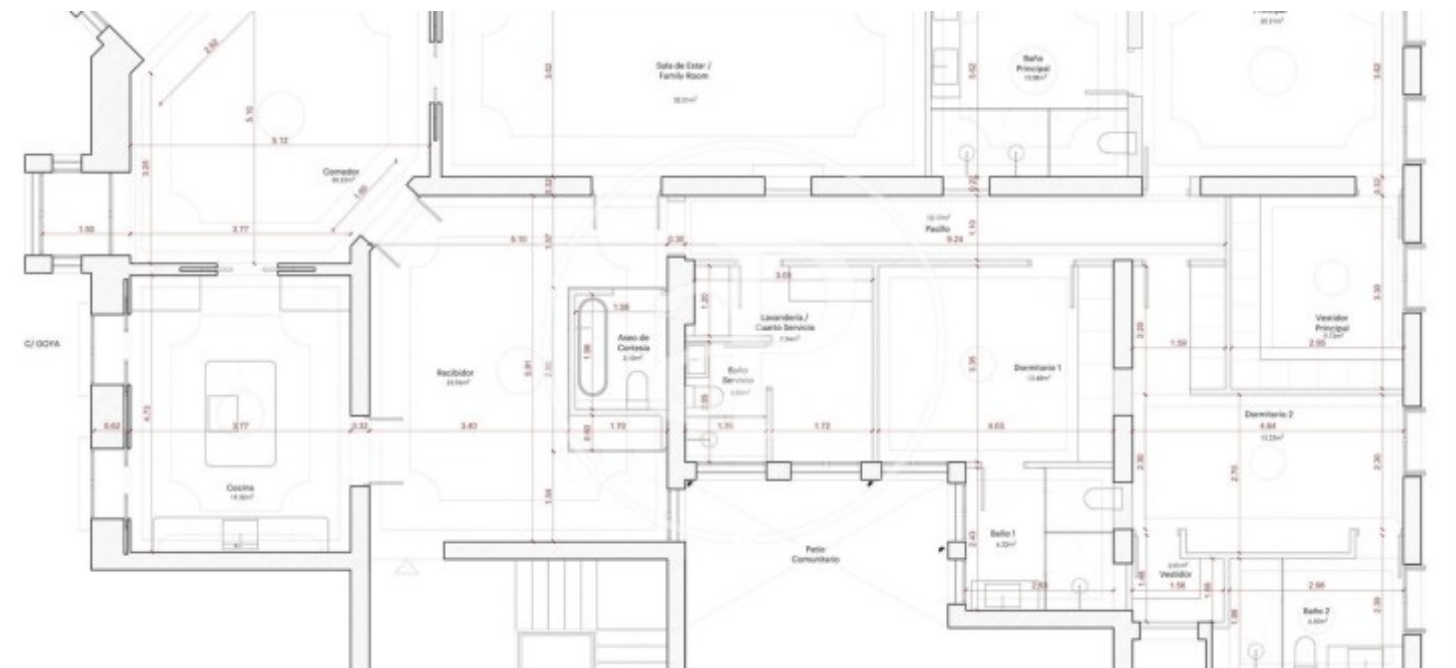

Los datos de cada inmueble no son parte de una oferta o contrato. No debe considerar exactos o factuales las declaraciones hechas por aProperties, verbalmente o por escrito, respecto del inmueble, el estado en que se encuentra o su valor. Las fotografías sólo muestran partes determinadas del inmueble tal y como eran en el momento que se tomaron. Las áreas, dimensiones y las distancias que se proporcionan sólo son aproximadas y deben ser comprobadas por el cliente. Las imágenes generadas por ordenador solo son una indicación de la posible apariencia del inmueble, y pueden cambiar en cualquier momento. La información respecto a un inmueble es susceptible de cambiar en cualquier momento.

Para **más información** o
para concertar una cita

apropertiesmadrid@aproperties.es
Tel: 91 800 54 65
www.aproperties.es