

Prosperidad, Madrid

REF. VM2606027

# Piso en venta en Corazón de María

## Características

- ✓ Vistas
- ✓ Trastero
- ✓ Patio
- ✓ Conserje
- ✓ Calefacción
- ✓ AACC
- ✓ Ascensor
- ✓ Tiene parking

Precio

**1.280.000 €**

Superficie  
**163 m<sup>2</sup>**

Dormitorios  
**4**

Baños  
**3**



En Corazón de María, una de las zonas más valoradas de Prosperidad, aProperties Real Estate presenta esta exclusiva vivienda de 163 m<sup>2</sup>, completamente reformada mediante un proyecto integral de alta calidad ya finalizado. Se trata de una séptima planta muy amplio, luminoso y contemporáneo que destaca desde el primer momento por la entrada de luz natural, el sol directo y una distribución pensada para disfrutar de cada espacio. Una oportunidad excepcional para estrenar vivienda en un entorno consolidado y bien conectado. La propiedad cuenta con 4 dormitorios, tres de ellos dobles y un cuarto individual más tres cuartos de baño, el principal en suite. La zona de día reúne salón, comedor y cocina independiente con entrada de

servicio, completamente amueblada y equipada, creando un espacio social cómodo y actual. La reforma incorpora materiales de alta calidad, calefacción central y aire acondicionado. La finca dispone de ascensor, portero físico residente, trastero y plaza de aparcamiento dentro de la urbanización. En los alrededores encontrará comercios de proximidad, colegios, supermercados, entidades bancarias, mercado de abastos y una excelente red de transporte público. Es una vivienda especialmente atractiva para quienes buscan amplitud, comodidad y una reforma...

**Contacta con nosotros,**  
estaremos encantados de atenderte,  
para ofrecerte más detalles e información.

Prosperidad, Madrid

REF. VM2606027



Prosperidad, Madrid

REF. VM2606027



Prosperidad, Madrid

REF. VM2606027



Prosperidad, Madrid

REF. VM2606027

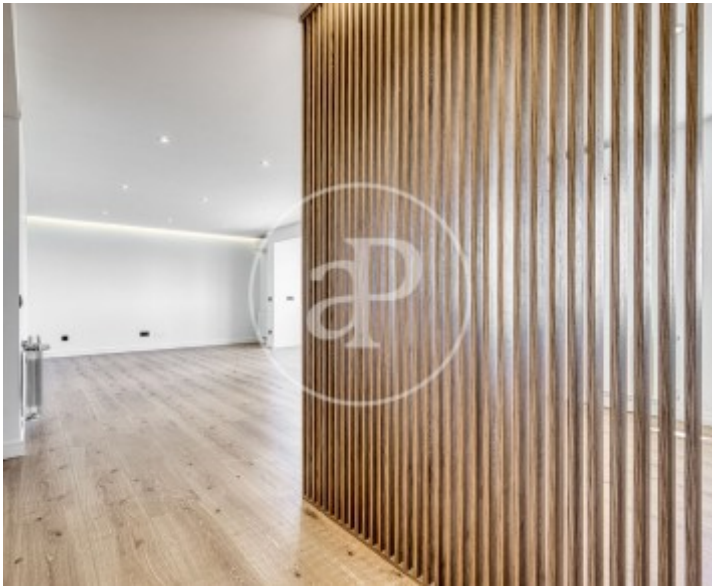

Los datos de cada inmueble no son parte de una oferta o contrato. No debe considerar exactos o factuales las declaraciones hechas por aProperties, verbalmente o por escrito, respecto del inmueble, el estado en que se encuentra o su valor. Las fotografías sólo muestran partes determinadas del inmueble tal y como eran en el momento que se tomaron. Las áreas, dimensiones y las distancias que se proporcionan sólo son aproximadas y deben ser comprobadas por el cliente. Las imágenes generadas por ordenador solo son una indicación de la posible apariencia del inmueble, y pueden cambiar en cualquier momento. La información respecto a un inmueble es susceptible de cambiar en cualquier momento.

Para **más información** o  
para concertar una cita

[apropertiesmadrid@aproperties.es](mailto:apropertiesmadrid@aproperties.es)  
Tel: 91 800 54 65  
[www.aproperties.es](http://www.aproperties.es)