

Palacio, Madrid

REF. AM2509084

# Piso en alquiler en calle Calatrava

## Características

Superficie

**94 m<sup>2</sup>**

Dormitorio

**1**

Baños

**2**

- ✓ Vistas
- ✓ Calefacción
- ✓ Amueblado
- ✓ Trastero
- ✓ AACC
- ✓ Terraza

Precio

**2.000 €**



## CONSULTAR DISPONIBILIDAD.

Cuenta con un espectacular salón-cocina-comedor (43 m<sup>2</sup> útiles), con 1 dormitorio y 2 baños. Todo lo necesario para entrar a vivir, disfruta de una corta estancia en Madrid. Con todo incluido. Vivienda casi a estrenar; LUJO, CALIDAD Y ELEGANCIA: tarima maciza, ventanas acústicas, persianas eléctricas, luz ambiente y regulable, armarios empotrados, cocina de diseño, recibidor común privado, doble puerta seguridad. Posibilidad de alquilar trastero, y plazas de coche o auto. Edificio del siglo XVI con RECIENTE REFORMA INTEGRAL Y PROFUNDA de todo el inmueble. ÚLTIMA PLANTA no

abuhardillada ¡Perfectamente aislado del resto de vecinos! Zona ideal, céntrica, el corazón de la ciudad, con mucho movimiento y rodeado de bares, restaurantes, comercios, supermercados. ¿Te imaginas vivir aquí?

**Contacta con nosotros,**  
estaremos encantados de atenderte,  
para ofrecerte más detalles e información.

Palacio, Madrid

REF. AM2509084

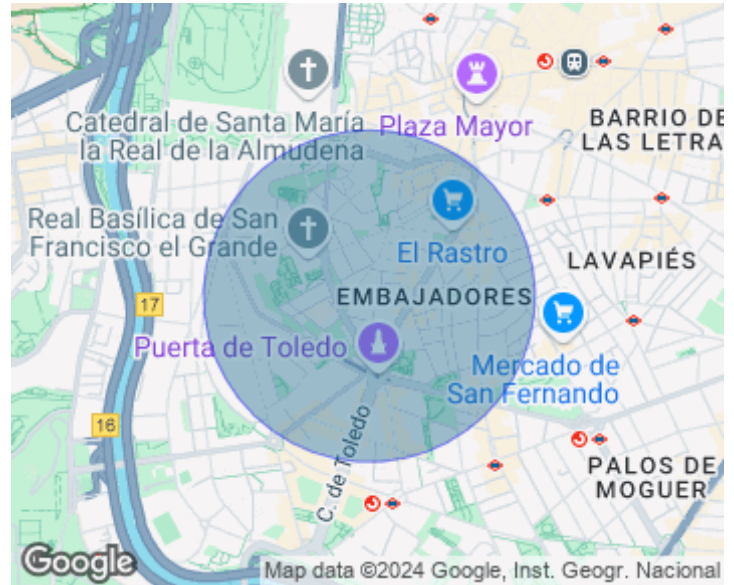

Palacio, Madrid

REF. AM2509084



Palacio, Madrid

REF. AM2509084

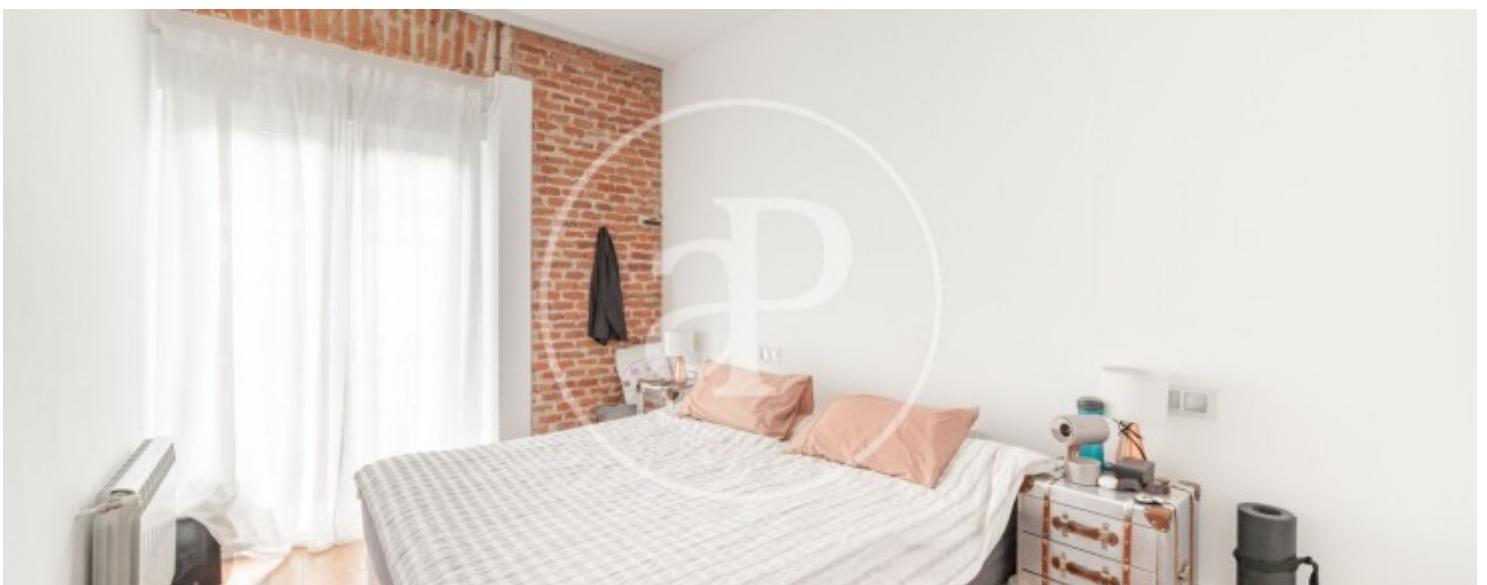

Palacio, Madrid

REF. AM2509084



Los datos de cada inmueble no son parte de una oferta o contrato. No debe considerar exactos o factuales las declaraciones hechas por aProperties, verbalmente o por escrito, respecto del inmueble, el estado en que se encuentra o su valor. Las fotografías sólo muestran partes determinadas del inmueble tal y como eran en el momento que se tomaron. Las áreas, dimensiones y las distancias que se proporcionan sólo son aproximadas y deben ser comprobadas por el cliente. Las imágenes generadas por ordenador solo son una indicación de la posible apariencia del inmueble, y pueden cambiar en cualquier momento. La información respecto a un inmueble es susceptible de cambiar en cualquier momento.

Para **más información** o  
para concertar una cita

[apropertiesmadrid@aproperties.es](mailto:apropertiesmadrid@aproperties.es)  
Tel: 91 800 54 65  
[www.aproperties.es](http://www.aproperties.es)