

Palacio, Madrid

REF. AM2012112-1

# Piso en alquiler en Conde de Lemos

## Características

Superficie  
**106 m<sup>2</sup>**

Dormitorios  
**2**

Baños  
**3**

- ✓ Calefacción
- ✓ Amueblado
- ✓ Trastero
- ✓ AACC
- ✓ Ascensor

Precio  
**2.100 €**



## Piso con dos habitaciones y dos cuartos de baños a un paso del Palacio Real.

Accedemos a un hall de entrada con aseo para invitados. A la izquierda encontramos una de las dos habitaciones, amplia, con armarios empotrados y un cuarto de baño. A la derecha encontramos un gran salón con tres ventanales. La cocina está a la derecha, semi-incorporada al salón, y perfectamente equipada con electrodomésticos de alta gama. Por último, la habitación principal cuenta con un gran vestidor y cuarto de baño con bañera de diseño y plato de ducha de obra. La vivienda fue decorada por un interiorista con

muebles de diseño, haciendo de esta un hogar muy acogedor. Dispone de calefacción individual por gas natural y aire acondicionado, y la finca tiene ascensor. Una gran oportunidad de vivir en uno de los barrios más majestuosos de Madrid, con todos los servicios, restauración y comunicaciones.

**Contacta con nosotros,**  
estaremos encantados de atenderte,  
para ofrecerte más detalles e información.

Palacio, Madrid

REF. AM2012112-1

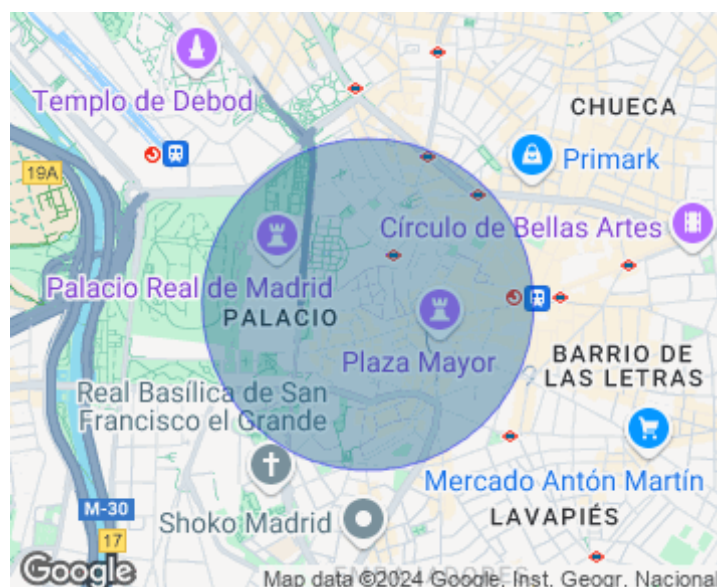
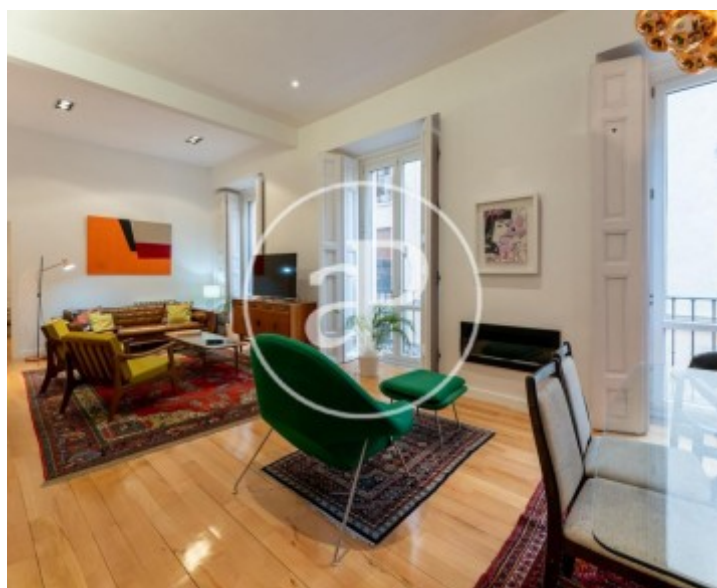



Palacio, Madrid

REF. AM2012112-1

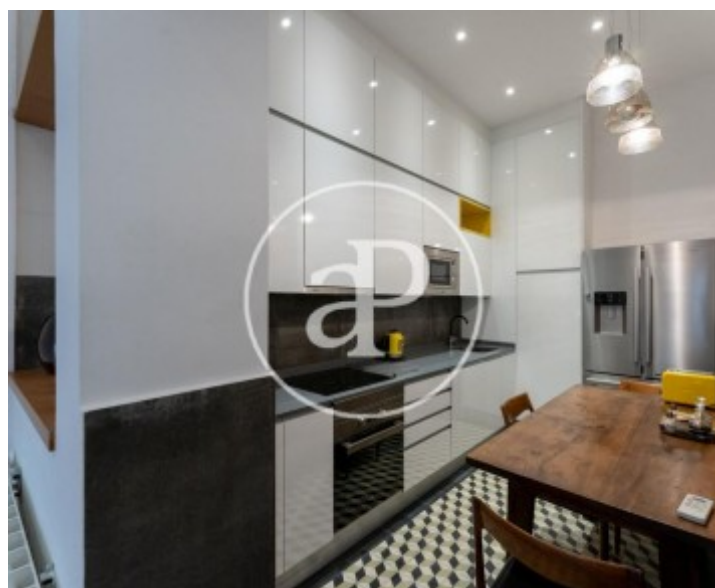
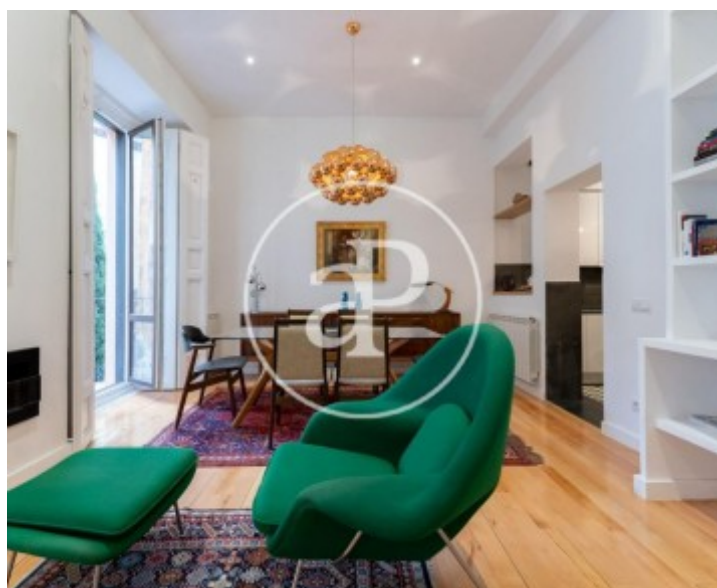

Palacio, Madrid

REF. AM2012112-1

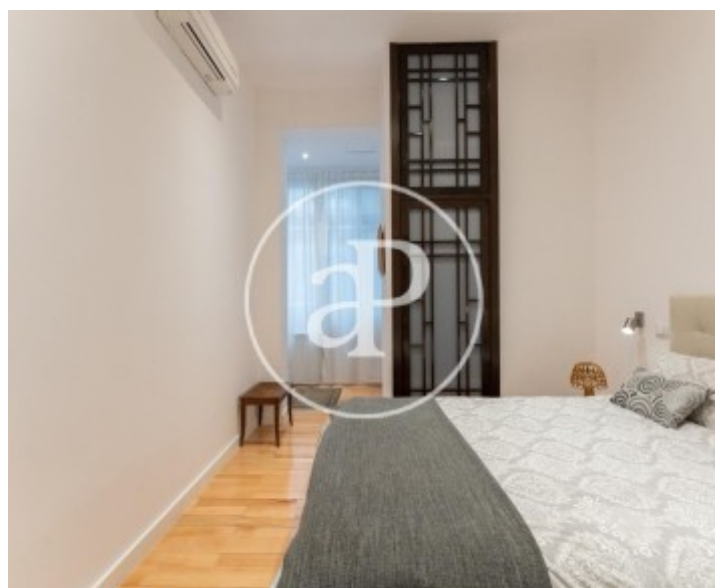
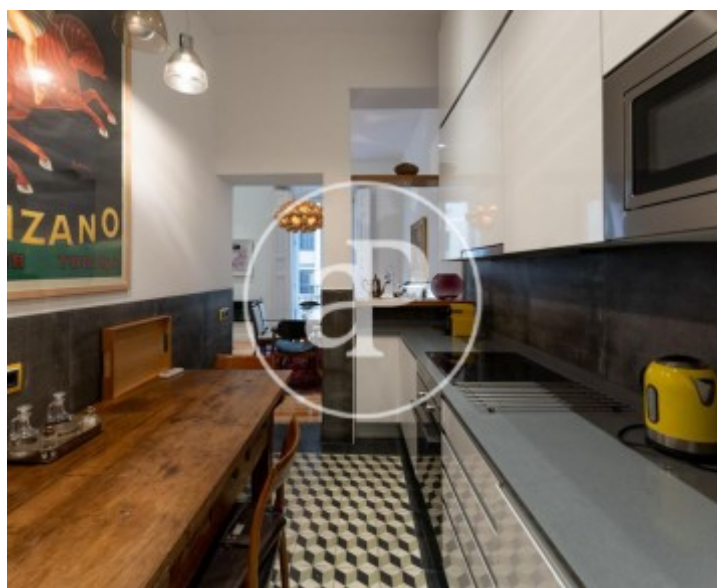



Palacio, Madrid

REF. AM2012112-1

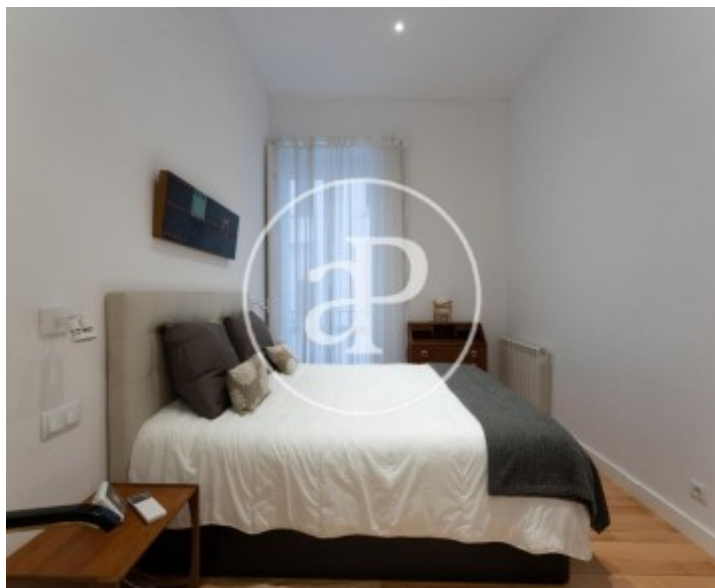
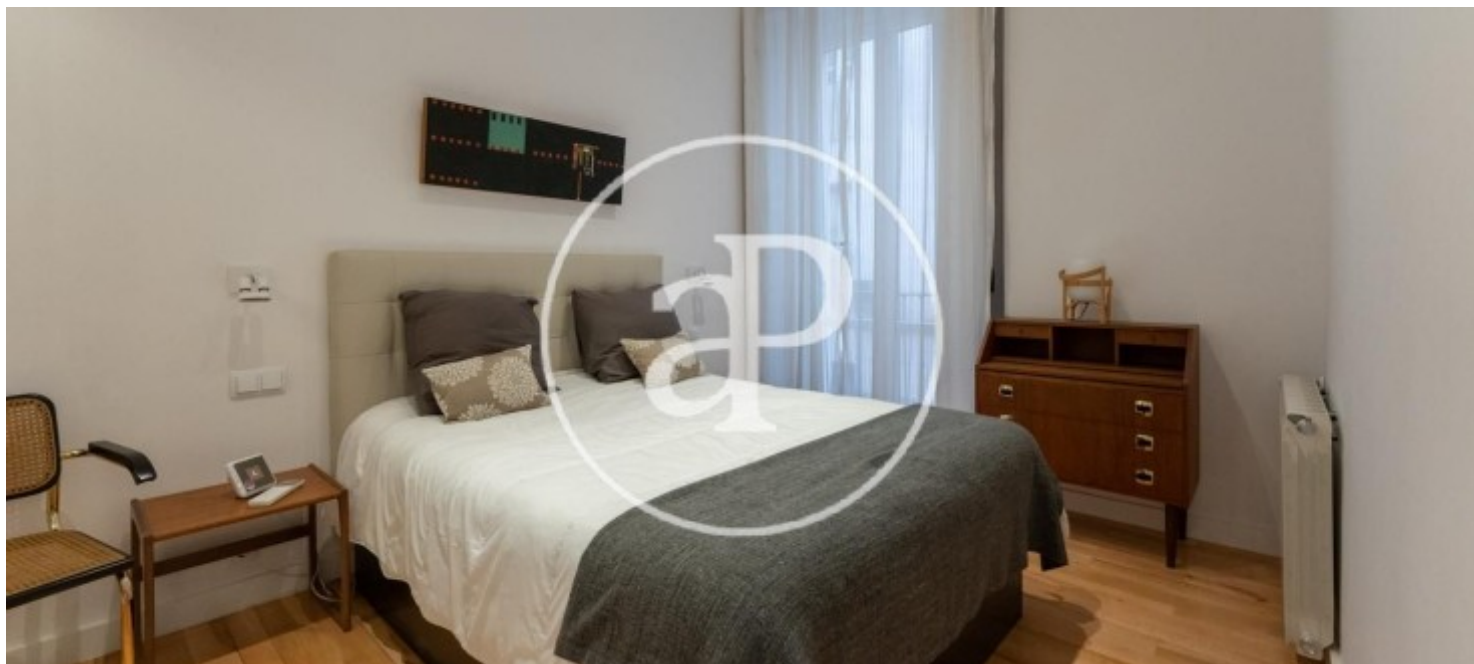

Los datos de cada inmueble no son parte de una oferta o contrato. No debe considerar exactos o factuales las declaraciones hechas por aProperties, verbalmente o por escrito, respecto del inmueble, el estado en que se encuentra o su valor. Las fotografías sólo muestran partes determinadas del inmueble tal y como eran en el momento que se tomaron. Las áreas, dimensiones y las distancias que se proporcionan sólo son aproximadas y deben ser comprobadas por el cliente. Las imágenes generadas por ordenador solo son una indicación de la posible apariencia del inmueble, y pueden cambiar en cualquier momento. La información respecto a un inmueble es susceptible de cambiar en cualquier momento.

Para **más información** o  
para concertar una cita

[apropertiesmadrid@aproperties.es](mailto:apropertiesmadrid@aproperties.es)  
Tel: 91 800 54 65  
[www.aproperties.es](http://www.aproperties.es)