APROPERTIES
REAL ESTATE

Calle Serrano 60
28001 Madrid
T. 91 800 54 65
www.aproperties.es

Nuevos Ministerios - Ríos Rosas, Madrid

REF. VM2606068

Piso en venta en Nuevos Ministerios - Ríos Rosas

Características

- ✔ Calefacción
- ✔ Amueblado
- ✔ AACC
- ✔ Piscina
- ✔ Ascensor
- ✔ Conserje
- ✔ Tiene parking

Superficie
88 m²

Dormitorio
1

Baño
1

Precio
645.000 €



Aproperties presenta este amplio y luminoso piso con piscina y plaza de garaje en la zona de Nuevos Ministerios - Ríos Rosas.

Situado en una sexta planta de un edificio de reciente construcción (2008), destaca por su excelente luminosidad gracias a su orientación sur y a sus vistas despejadas a un amplio patio de manzana. Con 88 m² construidos según Catastro, incluyendo una cómoda plaza de garaje con acceso directo desde la finca, representa una opción especialmente atractiva para quienes buscan confort, ubicación y calidad de vida en el centro de la ciudad. La vivienda se encuentra en perfecto estado y ofrece una distribución funcional y elegante. Dispone de un amplio salón-comedor con cocina integrada, totalmente equipada con electrodomésticos de alta gama, un dormitorio doble y un baño completo revestido en mármol. Entre sus calidades destacan los suelos de tarima de madera maciza, las ventanas Climalit, los armarios empotrados y el sistema de climatización frío-calor. Además, incorpora soluciones de domótica que permiten gestionar la iluminación y la climatización de forma sencilla. La vivienda se entrega completamente amueblada. La finca cuenta con servicios poco...

Contacta con nosotros,
estaremos encantados de atenderte,
para ofrecerte más detalles e información.

APROPERTIES
REAL ESTATE

Calle Serrano 60
28001 Madrid
T. 91 800 54 65
www.aproperties.es

Nuevos Ministerios - Ríos Rosas, Madrid **REF. VM2606068**

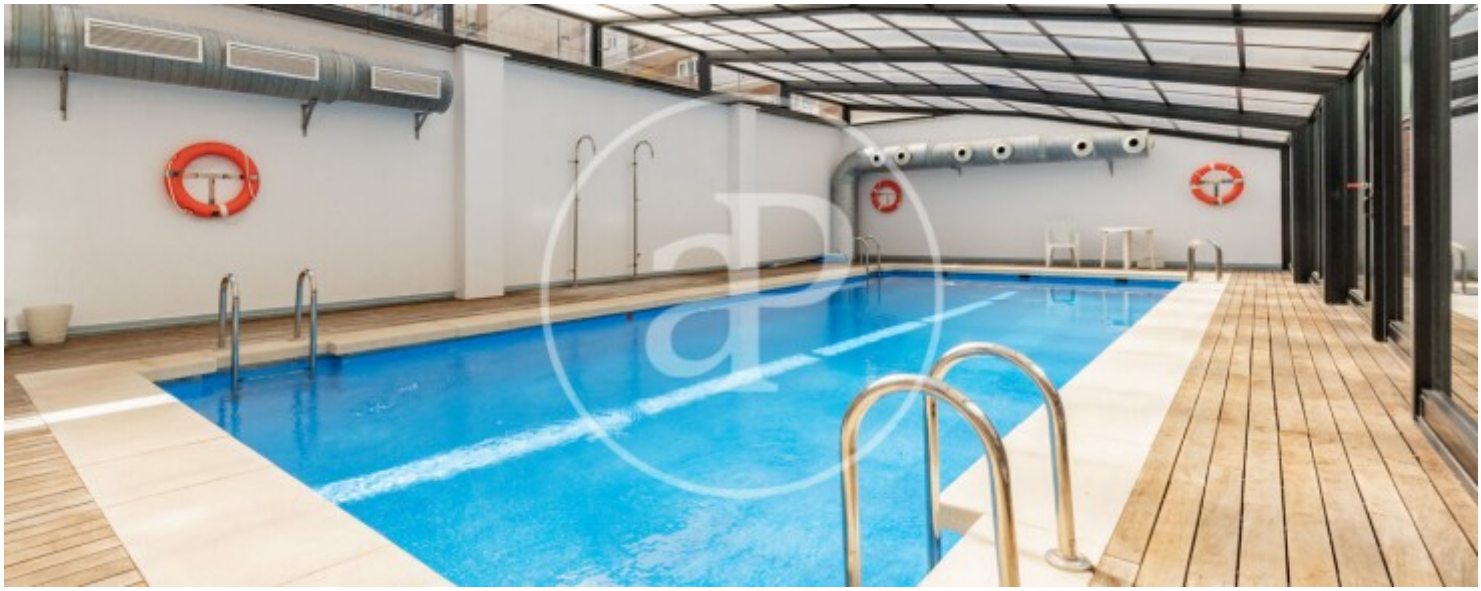



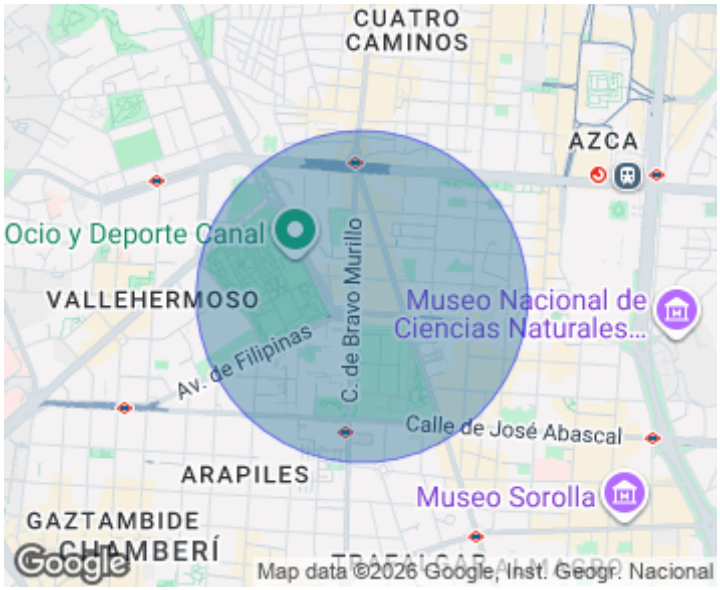



APROPERTIES
REAL ESTATE

Calle Serrano 60
28001 Madrid
T. 91 800 54 65
www.aproperties.es

Nuevos Ministerios - Ríos Rosas, Madrid **REF. VM2606068**



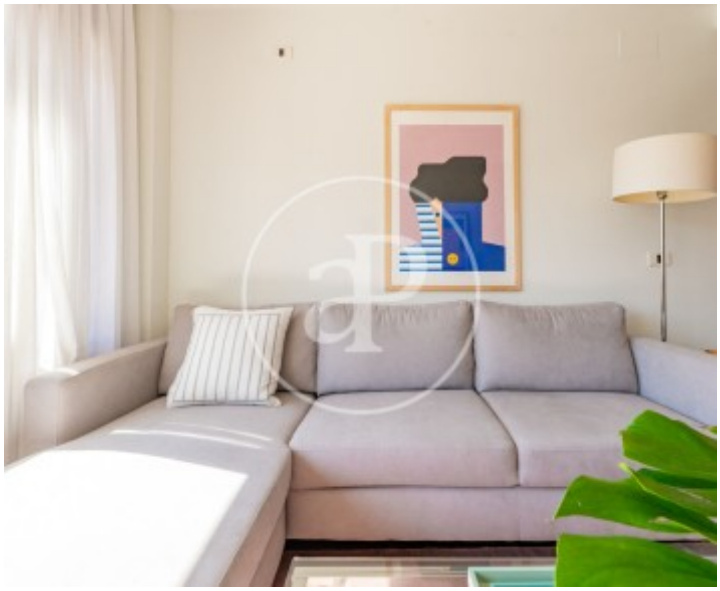





APROPERTIES
REAL ESTATE

Calle Serrano 60
28001 Madrid
T. 91 800 54 65
www.aproperties.es

Nuevos Ministerios - Ríos Rosas, Madrid **REF. VM2606068**





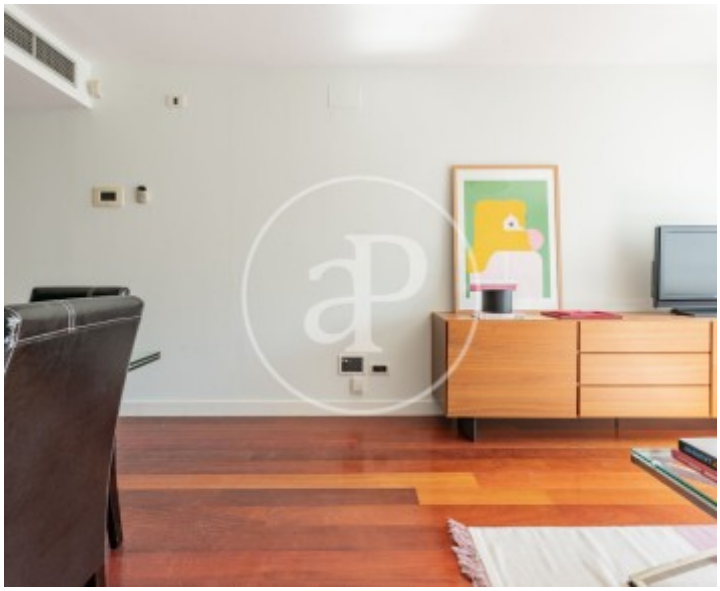



APROPERTIES
REAL ESTATE

Calle Serrano 60
28001 Madrid
T. 91 800 54 65
www.aproperties.es

Nuevos Ministerios - Ríos Rosas, Madrid **REF. VM2606068**

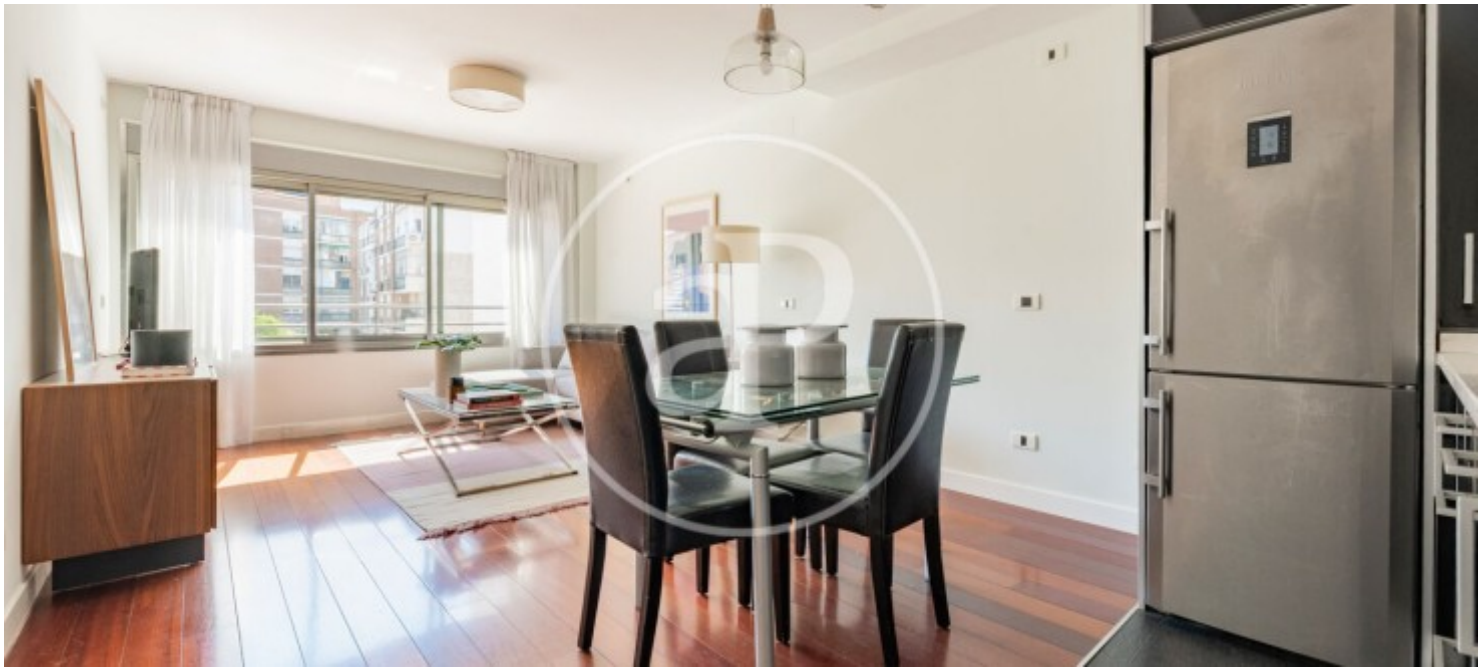





Los datos de cada inmueble no son parte de una oferta o contrato. No debe considerar exactos o factuales las declaraciones hechas por aProperties, verbalmente o por escrito, respecto del inmueble, el estado en que se encuentra o su valor. Las fotografías sólo muestran partes determinadas del inmueble tal y como eran en el momento que se tomaron. Las áreas, dimensiones y las distancias que se proporcionan sólo son aproximadas y deben ser comprobadas por el cliente. Las imágenes generadas por ordenador solo son una indicación de la posible apariencia del inmueble, y pueden cambiar en cualquier momento. La información respecto a un inmueble es susceptible de cambiar en cualquier momento.