

Malasaña - Universidad, Madrid

REF. VM2504004

# Piso en venta en Corredera Baja de San Pablo

## Características

Superficie  
**220 m<sup>2</sup>**

Dormitorios  
**3**

Baños  
**2**

- ✓ Calefacción
- ✓ Terraza
- ✓ Patio
- ✓ Ascensor

Precio  
**1.350.000 €**



## PISO MUY AMPLIO EN EL CORAZON DE MALASAÑA.

Nada más llegar entramos en un gran hall de entrada que divide la zona de noche y la zona de día. A la derecha encontramos un despacho con ventanal a la calle, un gran salón comedor, también con gran ventanal a la calle. La zona de noche se compone de 2 grandes habitaciones y con cuarto de baño, tiene puerta de servicio. La gran joya de esta vivienda es el gran patio que tiene y comunica con varias estancias de la vivienda. La zona del fondo se compone de un gran salón comedor que da a una tranquila calle con ventanas y cocina semi abierta que da lugar al

patio. Esta vivienda se encuentra en un edificio singular, con suelo de la época y gran altura de techos. Tiene muchas posibilidades. Algunas de estas imágenes han sido tratadas con I.A. y pueden no corresponder a la realidad. ¿Te imaginas vivir aquí?

**Contacta con nosotros,**  
estaremos encantados de atenderte,  
para ofrecerte más detalles e información.



Malasaña - Universidad, Madrid

REF. VM2504004





Malasaña - Universidad, Madrid

REF. VM2504004

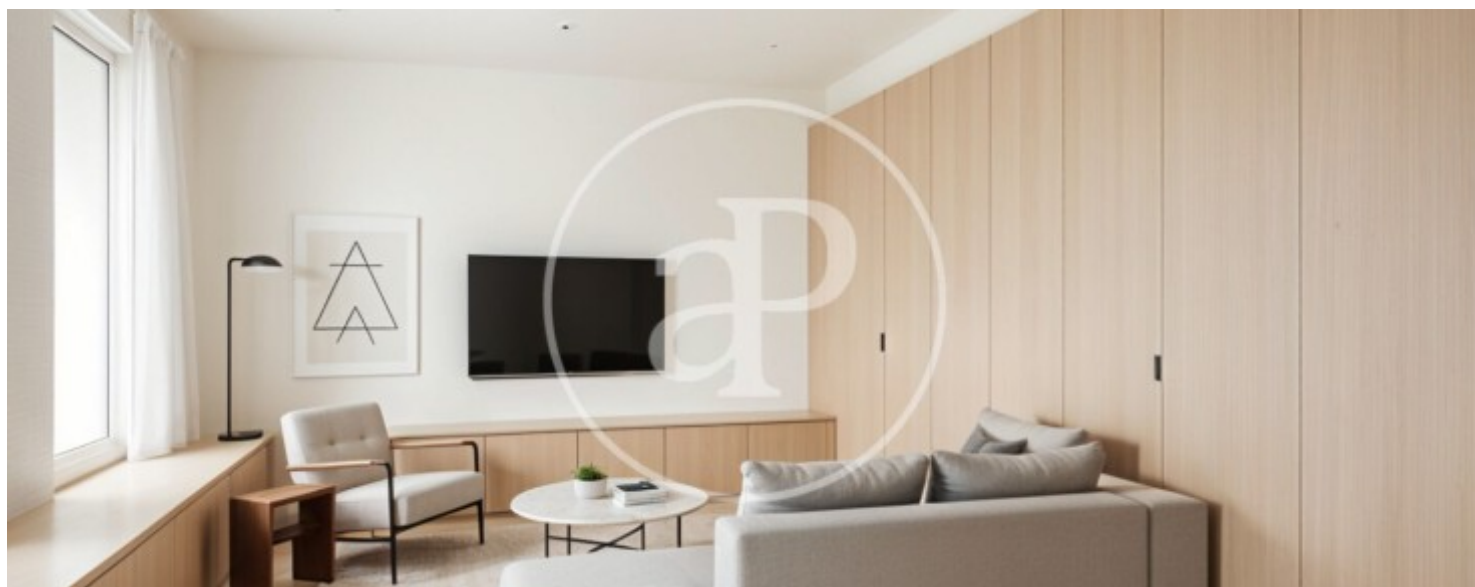



Malasaña - Universidad, Madrid

REF. VM2504004

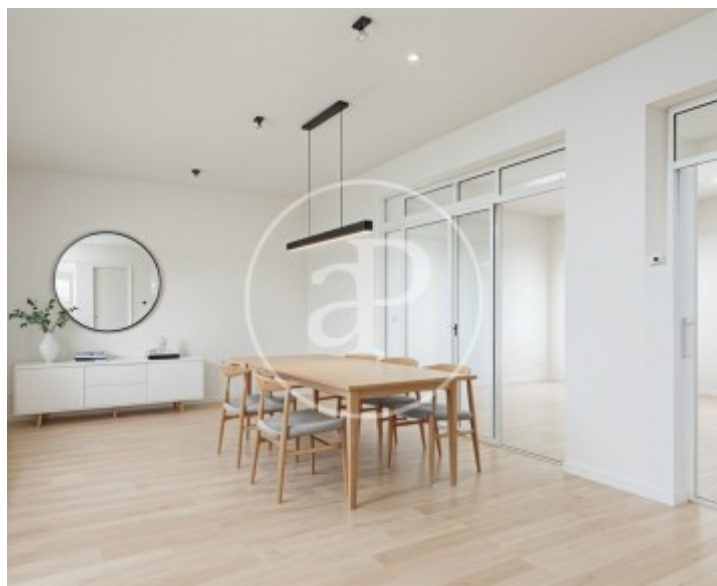

Malasaña - Universidad, Madrid

REF. VM2504004



Los datos de cada inmueble no son parte de una oferta o contrato. No debe considerar exactos o factuales las declaraciones hechas por aProperties, verbalmente o por escrito, respecto del inmueble, el estado en que se encuentra o su valor. Las fotografías sólo muestran partes determinadas del inmueble tal y como eran en el momento que se tomaron. Las áreas, dimensiones y las distancias que se proporcionan sólo son aproximadas y deben ser comprobadas por el cliente. Las imágenes generadas por ordenador solo son una indicación de la posible apariencia del inmueble, y pueden cambiar en cualquier momento. La información respecto a un inmueble es susceptible de cambiar en cualquier momento.

Para **más información** o  
para concertar una cita

[apropertiesmadrid@aproperties.es](mailto:apropertiesmadrid@aproperties.es)  
Tel: 91 800 54 65  
[www.aproperties.es](http://www.aproperties.es)