

Malasaña - Universidad, Madrid

REF. AM2510062

# Ático en alquiler en Gran Vía

## Características

Superficie

**185 m<sup>2</sup>**

Dormitorios

**2**

Baños

**2**

- ✓ Vistas
- ✓ Calefacción
- ✓ Amueblado
- ✓ AACC
- ✓ Gimnasio
- ✓ Ascensor
- ✓ Vigilancia
- ✓ Conserje

Precio

**6.500 €**



## ACEPTA CONTRATO DE TEMPORADA.

**2 TERRAZAS.** Situado en una finca clásica meticulosamente rehabilitada, este luminoso apartamento de dos dormitorios y dos baños ofrece un estilo de vida excepcional en el corazón de Madrid. Con dos magníficas terrazas de gran tamaño y amuebladas, esta propiedad se distingue por su ubicación privilegiada cerca del edificio de Telefónica y la estación de metro de Gran Vía. La finca cuenta con servicios de seguridad y un portero físico disponible las 24 horas, los 365 días del año, además de ofrecer un gimnasio, zona de solárium y una

amplia terraza comunitaria para relajarse. El apartamento, situado en la última planta, ofrece vistas impresionantes y una abundante luz natural al tener orientación sur que llena sus espacios completamente amueblados. Su diseño elegante se complementa con acabados de alta calidad y una reforma impecable. Con calefacción, aire acondicionado, suelo radiante y ventanas climalit, se garantiza el máximo confort durante todo el año al igual que un excelente aislamiento térmico y acústico. La distribución del apartamento incluye...

**Contacta con nosotros,**  
estaremos encantados de atenderte,  
para ofrecerte más detalles e información.

Malasaña - Universidad, Madrid

REF. AM2510062

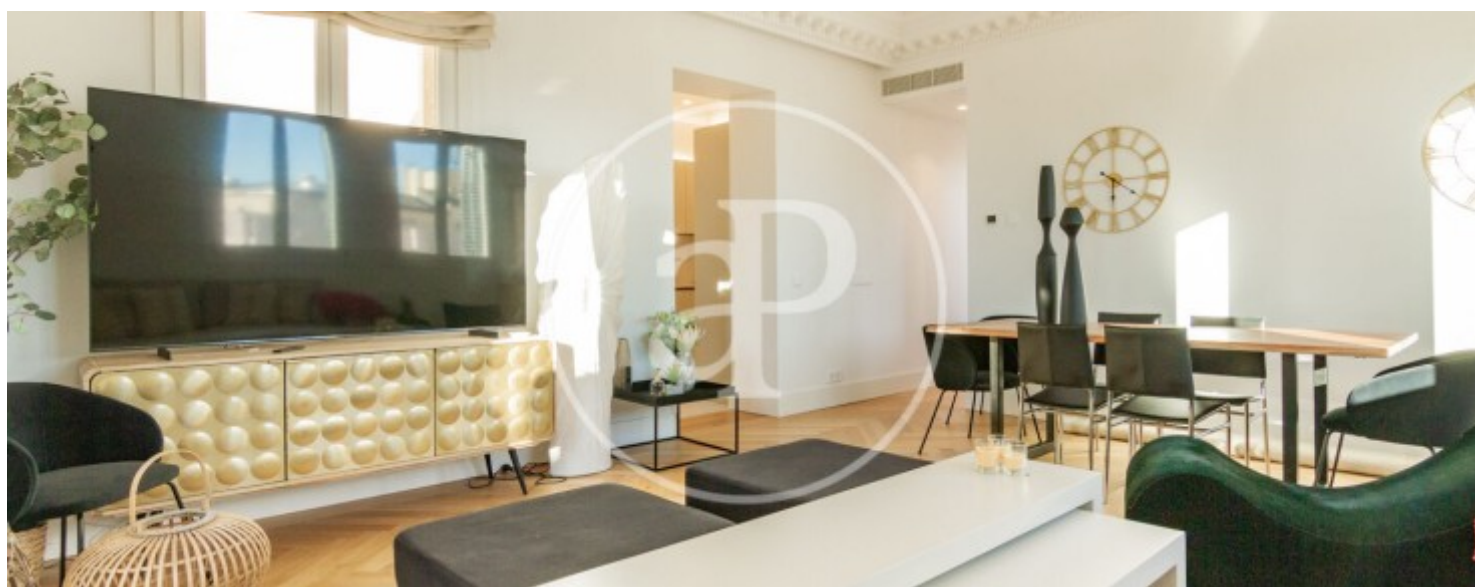



Malasaña - Universidad, Madrid

REF. AM2510062

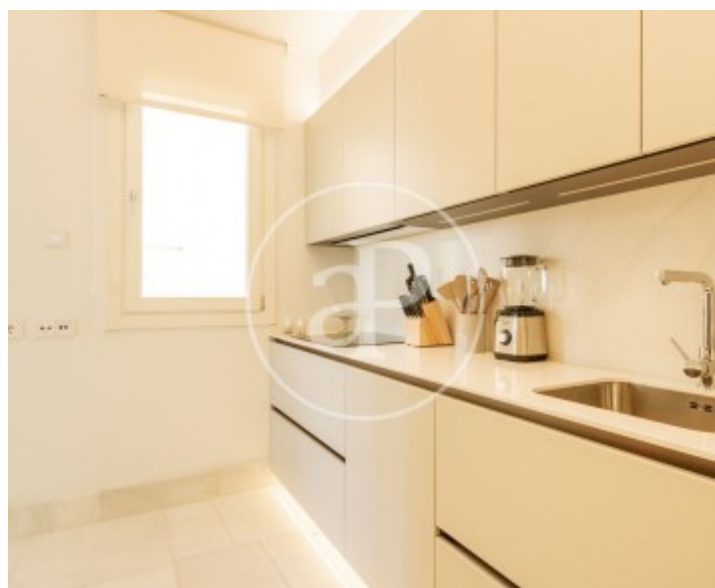
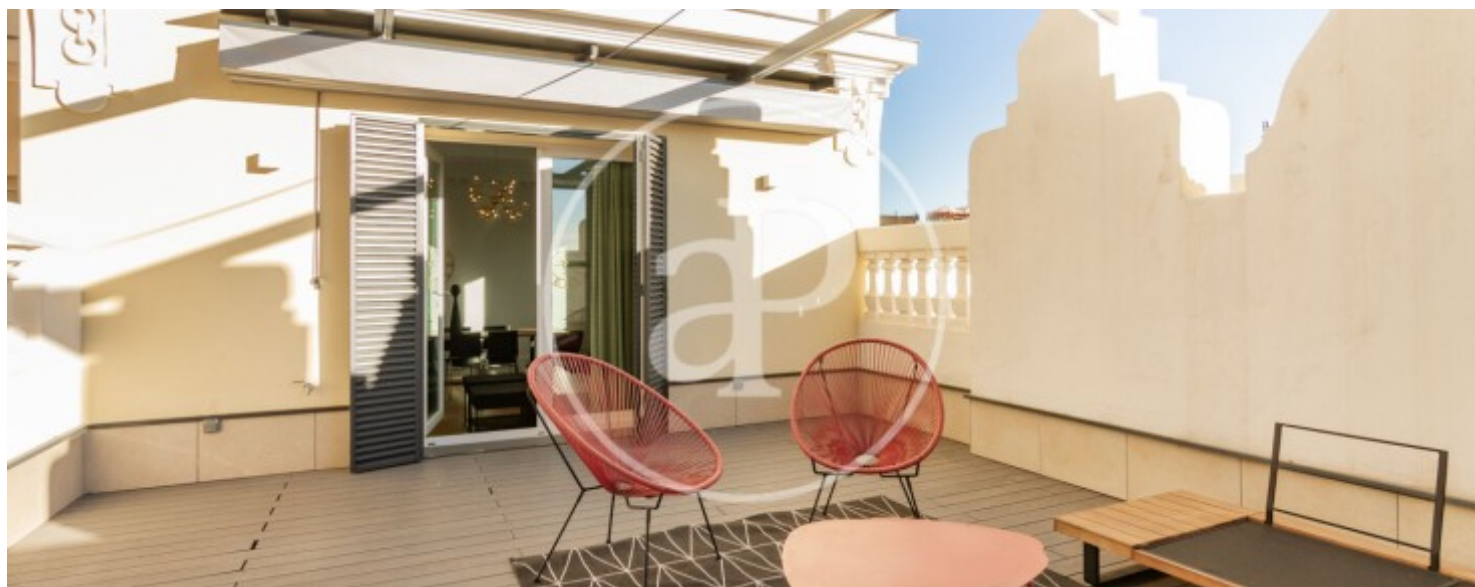

Malasaña - Universidad, Madrid

REF. AM2510062

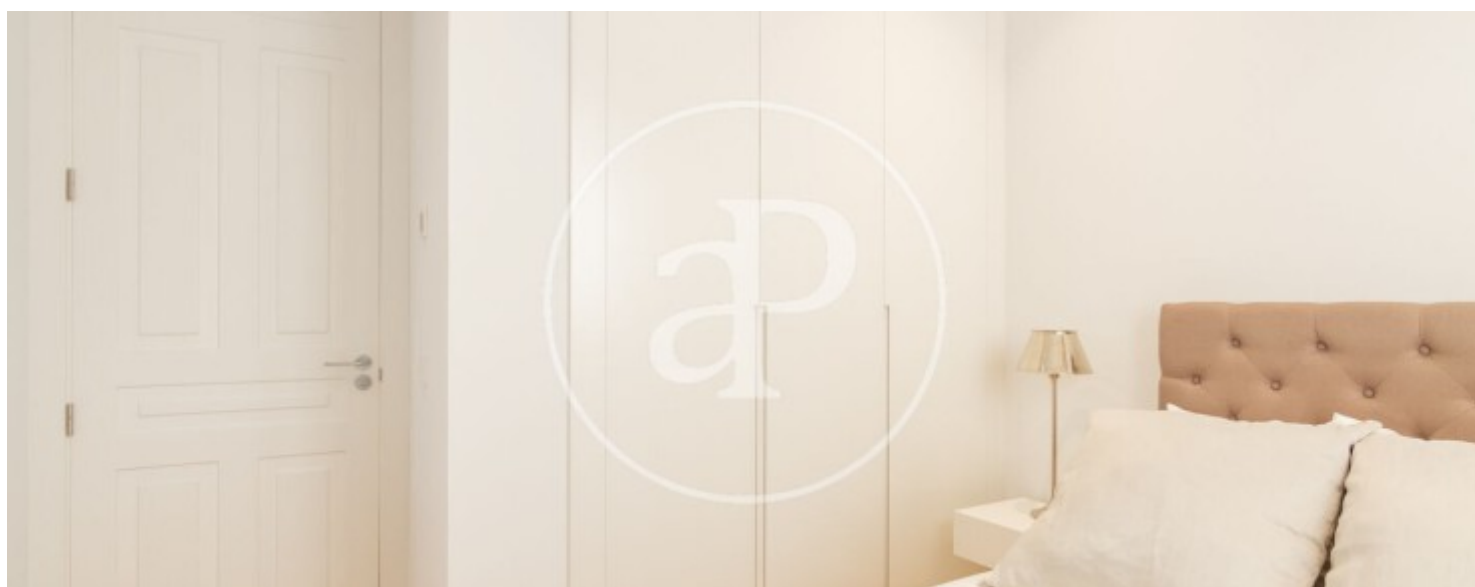
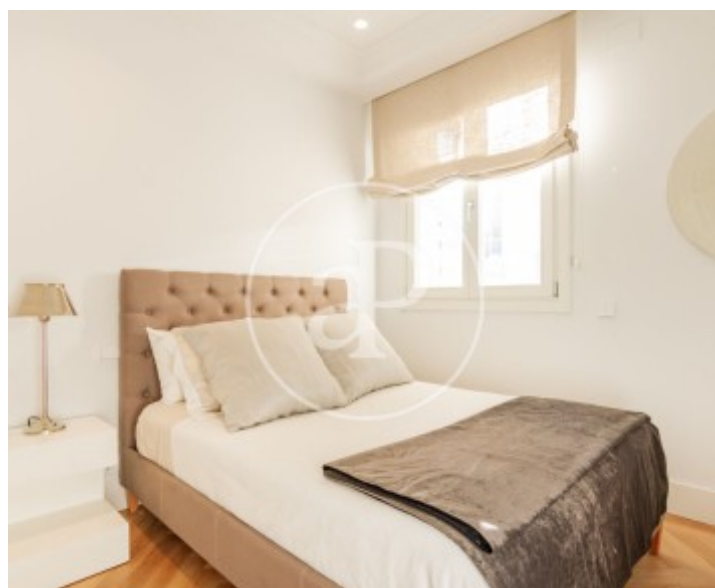
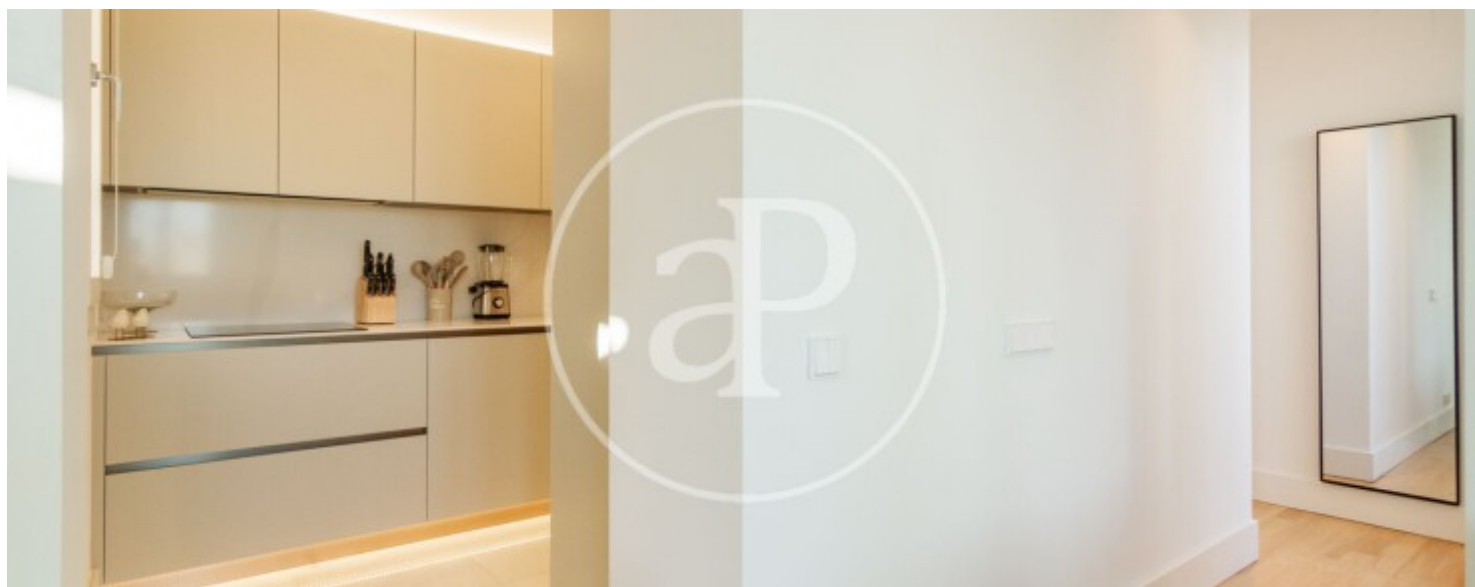

Malasaña - Universidad, Madrid

REF. AM2510062

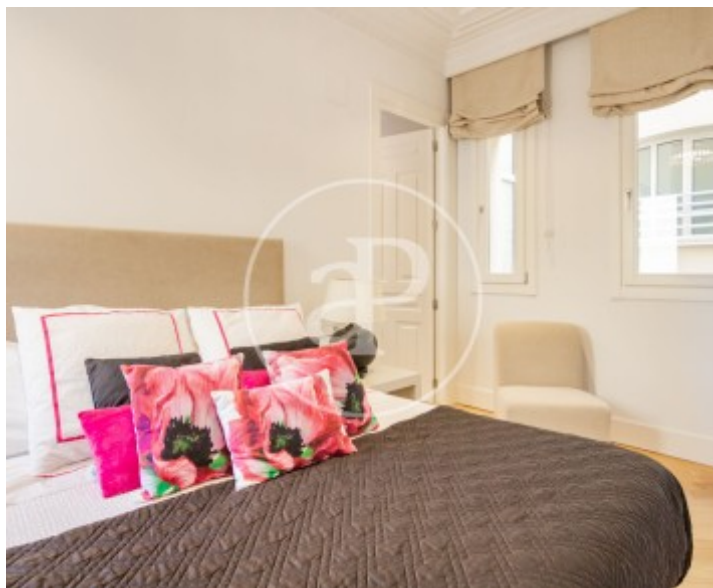
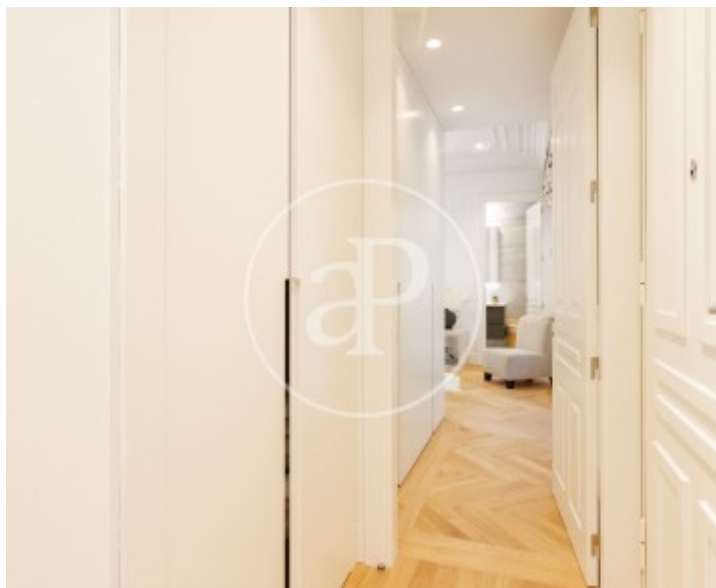

Los datos de cada inmueble no son parte de una oferta o contrato. No debe considerar exactos o factuales las declaraciones hechas por aProperties, verbalmente o por escrito, respecto del inmueble, el estado en que se encuentra o su valor. Las fotografías sólo muestran partes determinadas del inmueble tal y como eran en el momento que se tomaron. Las áreas, dimensiones y las distancias que se proporcionan sólo son aproximadas y deben ser comprobadas por el cliente. Las imágenes generadas por ordenador solo son una indicación de la posible apariencia del inmueble, y pueden cambiar en cualquier momento. La información respecto a un inmueble es susceptible de cambiar en cualquier momento.

Para **más información** o  
para concertar una cita

[apropertiesmadrid@aproperties.es](mailto:apropertiesmadrid@aproperties.es)  
Tel: 91 800 54 65  
[www.aproperties.es](http://www.aproperties.es)