



Malasaña - Universidad, Madrid

REF. VM2411080

# Piso en venta en calle Luna

## Características

Superficie  
**120 m<sup>2</sup>**

Dormitorios  
**4**

Baños  
**2**

- ✓ Vistas
- ✓ Calefacción
- ✓ Amueblado
- ✓ AACC
- ✓ Vigilancia
- ✓ Conserje

Precio  
**840.000 €**



Presentamos este piso en venta en el corazón de Malasaña! Ubicado en un edificio de época, este inmueble cuenta con 120 metros cuadrados de superficie, distribuidos de forma que aprovechan al máximo la luz natural que entra a través de los seis balcones que dan a la calle. La vivienda dispone de cuatro dormitorios, lo que garantiza una excelente luminosidad en todas sus estancias. El dormitorio principal cuenta con dos balcones que aportan aún más amplitud y vistas al exterior. Además, cuenta con dos cuartos de baño, lo que ofrece comodidad y privacidad para todos los miembros de la familia. El salón comedor es una de las estancias más destacadas de la casa, muy luminoso, con grandes ventanales que permiten disfrutar de

la vista de la calle y de la vitalidad del barrio. La cocina está completamente equipada y amueblada, lista para entrar a vivir y perfecta para quienes disfrutan de cocinar en casa. La propiedad mantiene el carácter de un edificio emblemático, con techos altos que aportan elegancia y amplitud a todo el espacio. Situado a pocos pasos de Gran Vía y Plaza de España, se encuentra en una ubicación privilegiada, rodeado de tiendas, restaurantes y una excelente oferta cultural y de ocio. Un lugar único, con una combinación perfecta de estilo...

**Contacta con nosotros,**  
estaremos encantados de atenderte,  
para ofrecerte más detalles e información.

Malasaña - Universidad, Madrid

REF. VM2411080

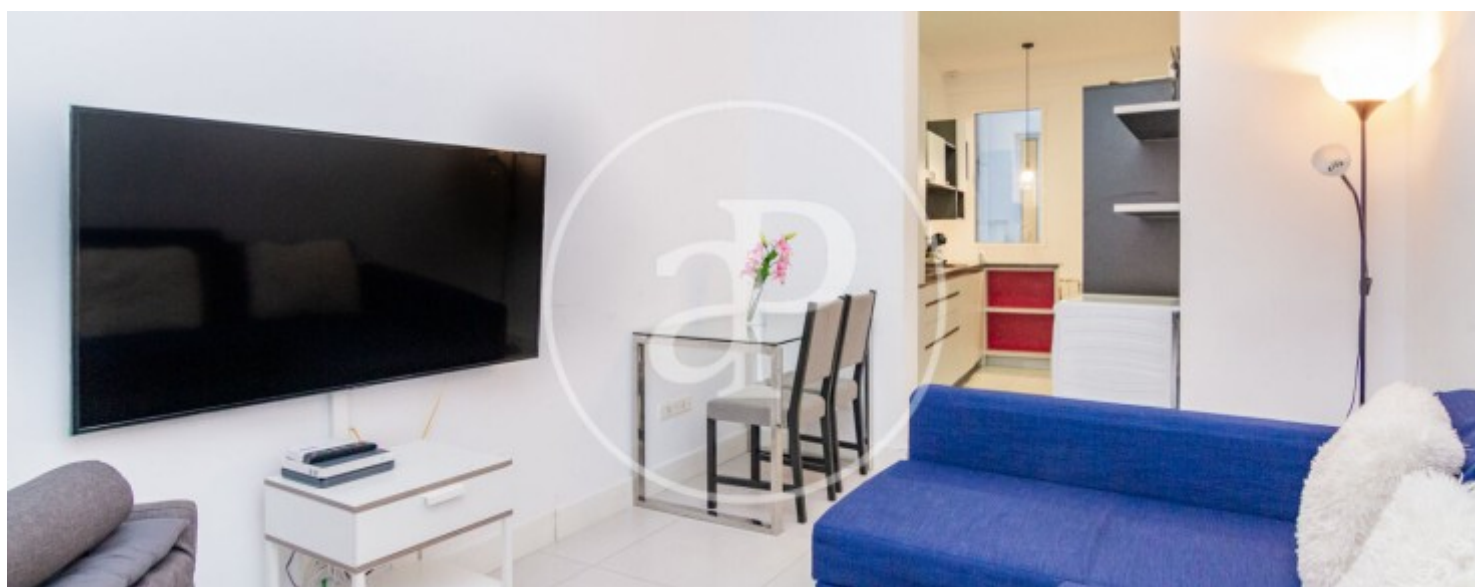
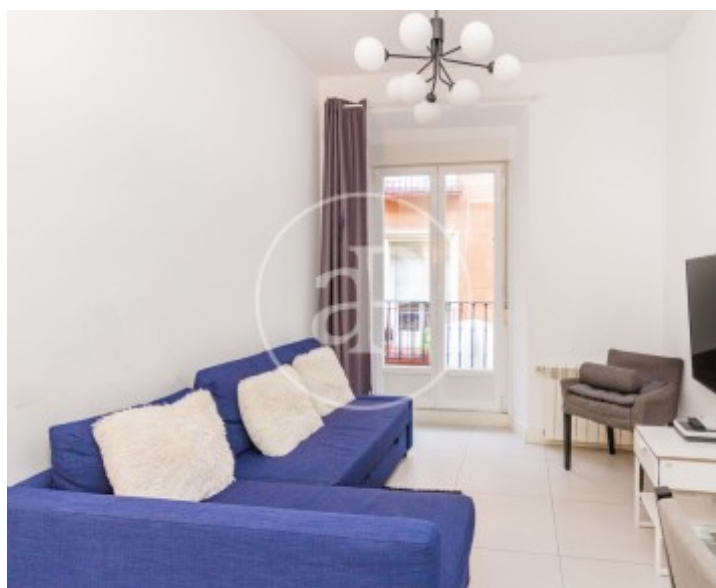



Malasaña - Universidad, Madrid

REF. VM2411080

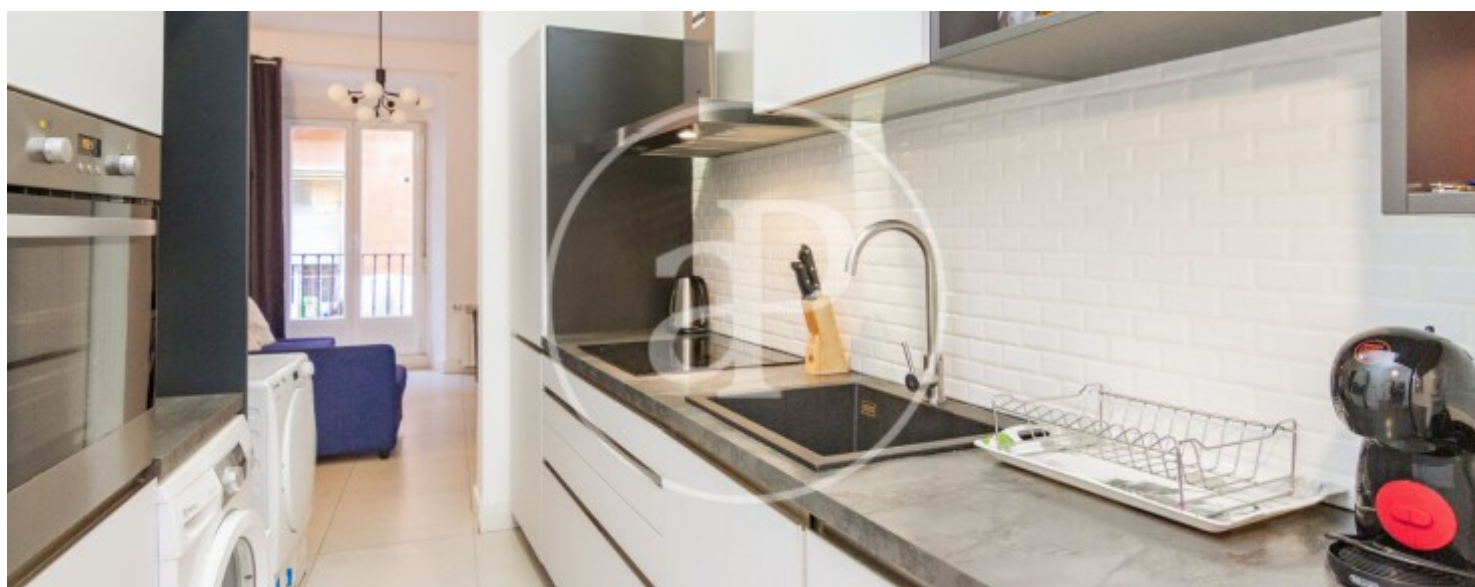
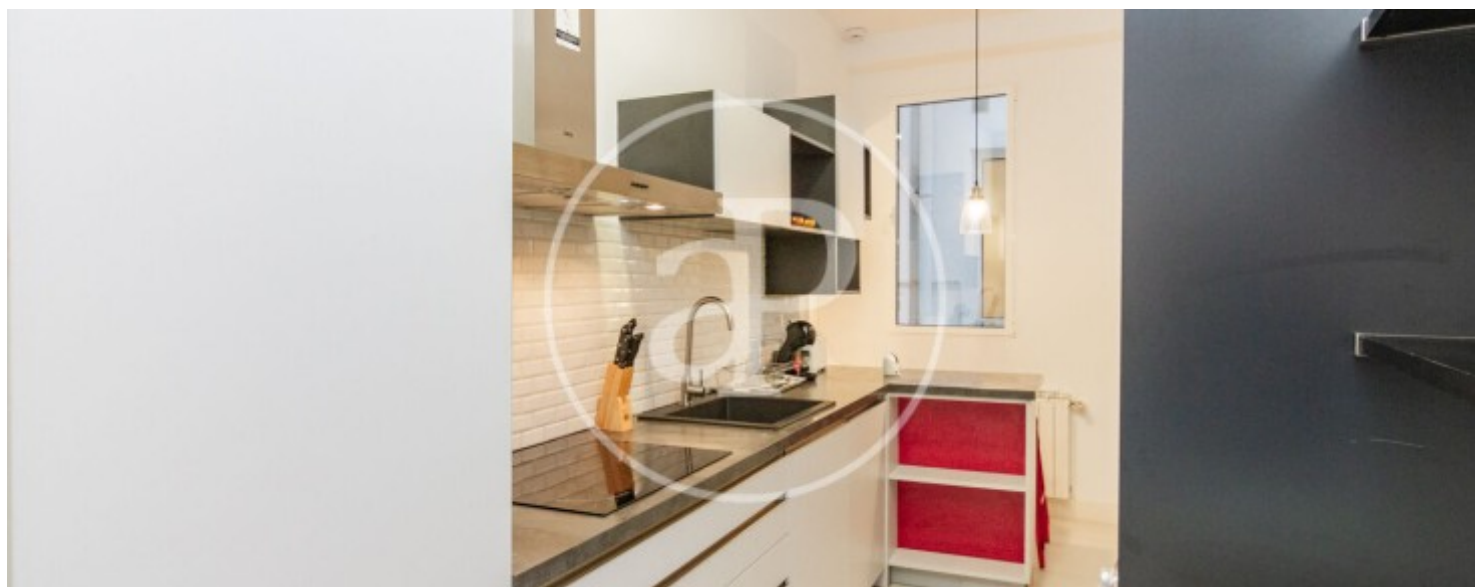

Malasaña - Universidad, Madrid

REF. VM2411080

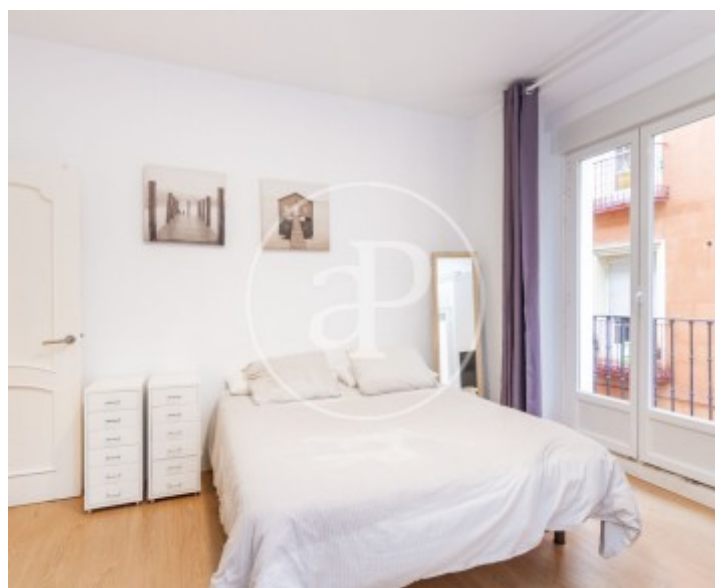



Malasaña - Universidad, Madrid

REF. VM2411080

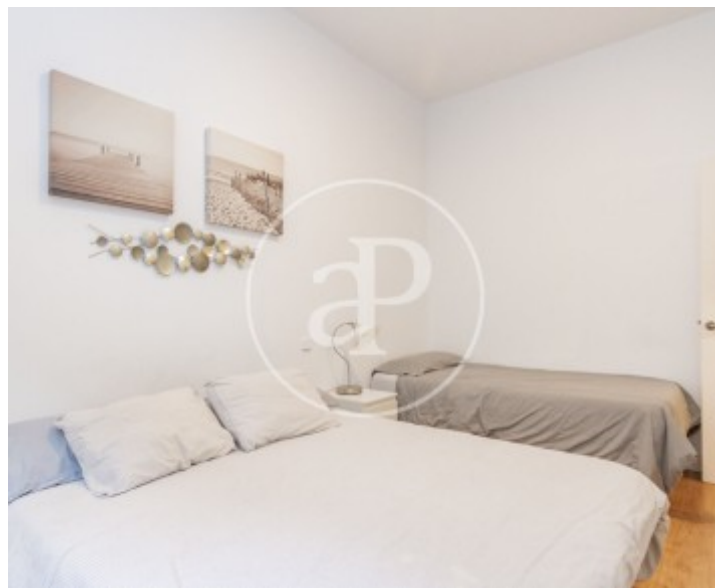
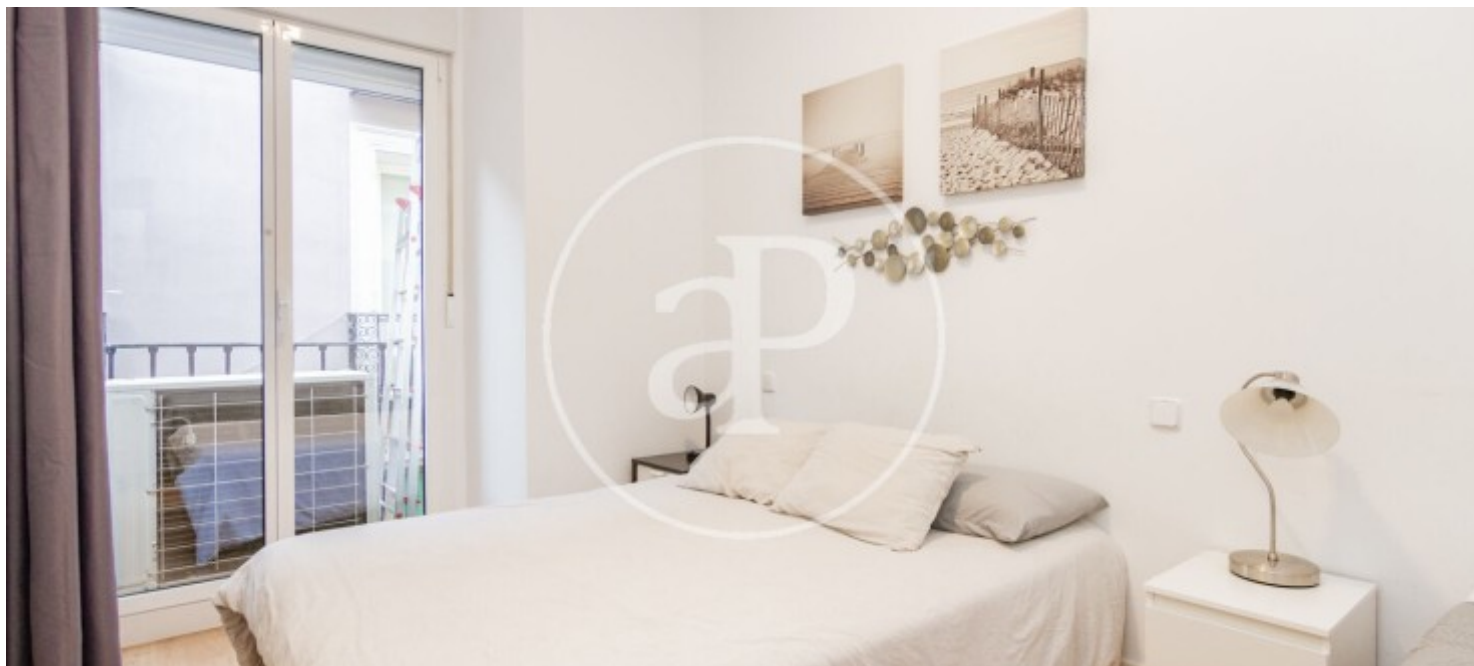

Los datos de cada inmueble no son parte de una oferta o contrato. No debe considerar exactos o factuales las declaraciones hechas por aProperties, verbalmente o por escrito, respecto del inmueble, el estado en que se encuentra o su valor. Las fotografías sólo muestran partes determinadas del inmueble tal y como eran en el momento que se tomaron. Las áreas, dimensiones y las distancias que se proporcionan sólo son aproximadas y deben ser comprobadas por el cliente. Las imágenes generadas por ordenador solo son una indicación de la posible apariencia del inmueble, y pueden cambiar en cualquier momento. La información respecto a un inmueble es susceptible de cambiar en cualquier momento.

Para **más información** o  
para concertar una cita

[apropertiesmadrid@aproperties.es](mailto:apropertiesmadrid@aproperties.es)  
Tel: 91 800 54 65  
[www.aproperties.es](http://www.aproperties.es)